

伊勢市地域防災計画

伊勢市南海トラフ地震防災対策推進計画

伊勢市地震防災強化計画

伊勢市水防計画

用語集

資料編

伊勢市防災会議

目次

第1編 総則に関する資料	1
1 災害対策本部 配備基準	1
2 県及び防災関係機関の処理すべき事務又は業務の大綱	2
①県の処理すべき事務又は業務の大綱.....	2
②指定地方行政機関の処理すべき事務又は業務の大綱.....	2
③自衛隊.....	4
④指定公共機関等.....	5
⑤公共的団体及び防災上重要な施設の管理者.....	6
3 備蓄倉庫一覧	7
4 水防倉庫及び資材の状況	43
第2編 自助・共助に関する資料	45
1 気象庁が発表する特別警報・警報・注意報の基準	45
2 気象庁が発表する地震・津波に関する情報の内容	46
①地震に関する情報の内容.....	46
②津波に関する情報の内容.....	47
3 県が発表する情報の内容	47
①水位情報.....	47
②土砂災害警戒情報.....	47
4 避難指示等の実施機関	48
5 避難行動要支援者対策	49
①避難行動要支援者の範囲.....	49
②避難支援等関係者となる人.....	49
③名簿等の作成及び更新.....	50
④名簿等の情報共有.....	50
⑤秘密保持義務等.....	51
⑥避難支援等関係者の安全確保.....	51
⑦避難行動要支援者への情報伝達.....	51
⑧水防法第15条第2項に定める「洪水予報等の伝達方法」.....	52
⑨土砂災害警戒区域等における土砂災害防止対策の推進に関する法律（土砂災害防止法）.....	52
⑩浸水区域内要配慮者利用施設要配慮者利用施設.....	53
⑪土砂災害警戒区域内の要配慮者利用施設.....	64
6 指定緊急避難場所及び指定避難場所の内容	66
①災害時指定避難場所一覧.....	67
②福祉避難所.....	76
③自治会避難所.....	77
第3編 公助	78
1 市保有車両	78
2 ごみ、し尿処理施設現況と運搬車両	81
3 消防関係団体	81
①消防組織.....	81
②消防施設の整備.....	85
③化学消火薬剤保有現況.....	85
④林野火災対策備蓄機材（市保有）.....	85

4 緊急輸送道路一覧	86
①第1次緊急輸送道路	86
②第2次緊急輸送道路	87
③第3次緊急輸送道路	87
5 交通規制の実施責任者別の対応内容及び根拠法	89
①被災地域における交通規制	89
②通行禁止区域等における措置	89
6 臨時ヘリポート一覧	90
7 緊急通行車両等の事前届出制度のフローチャート	90
①事前届出	90
②災害時等における緊急通行車両等の確認	91
③標章等	91
8 トイレ対策	92
9 ボランティアの受入れ体制	94
10 市道の整備	94
11 公共空地の整備	95
12 公共施設の整備	95
13 市内河川の整備目標	95
14 老朽ため池	96
15 山崩れ・がけ崩れ注意箇所	97
①山腹崩壊危険地区	97
②崩壊土砂流出危険地区	98
③砂防指定地内の溪流	98
④急傾斜地崩壊危険箇所	98
⑤地すべり危険箇所	104
⑥土石流危険溪流	104
16 県が指定する土砂災害(特別)警戒区域	106
17 取水地点と水量(日量)	117
18 各段階で収集する情報の種類	117
①第1次情報(被害規模を早期把握のために収集する情報)	117
②第2次情報(二次災害防止、災害救助法の適用可否の判断のために収集する情報)	118
③第3次情報(詳細な状況把握のために収集する情報)	119
19 法律等に基づく応援協力の要請系統	120
20 自衛隊派遣要請の系統図	121
21 災害救助法適用基準	121
22 道路注意箇所	122
①一般国道(県管理)	122
②主要地方道	122
③一般県道	122
23 石油流出事故の連絡系統図	123
24 激甚災害に係る財政援助措置の対象一覧	123
①公共土木施設災害復旧事業等に関する特別の財政援助	123
②農林水産業に関する特別の助成	126
③中小企業に関する特別の助成	128
④その他の財政援助及び助成	128
25 被災者生活再建支援法の適用基準と対象世帯	130

第4編 南海トラフ地震防災対策推進計画	132
1 津波に関する情報の伝達等	132
第5編 水防計画	133
1 本部組織	133
2 重要水防区域	134
①大臣管理区間河川の重要水防区域	134
②知事管理区間河川の重要水防区域	139
第6編 協定等一覧	144
1 集団災害救護活動協定書(伊勢市医師会)	150
2 災害時相互応援協定(飯田市)	152
3 三重県水道災害広域応援協定(三重県、市町村、水道供給事業者)	154
4 公益社団法人日本水道協会中部地方支部災害時相互応援に関する協定	156
5 三重県内消防相互応援協定(三重県、市町村、消防一部事務組合)	165
6 災害発生時における伊勢市と伊勢市内郵便局の協力に関する協定(伊勢市内郵便局)	167
7 避難場所の相互利用に関する覚書(鳥羽市)	170
8 災害時相互応援協定(西条市)	171
9 三重県災害等廃棄物処理応援協定(県内市町村、広域環境組合)	173
10 津波に対する緊急避難施設としての使用に関する協定書(伊勢警察)	176
11 災害時の葬祭業務に関する協定(三重県葬祭業協同組合、伊勢農業協同組合、規格葬儀取扱指定6業者)	177
13 災害時における特設公衆電話に関する協定書(西日本電信電話株式会社三重支店)	180
14 災害時要援護者の要援護者避難所として施設等を使用することに関する協定書(関係法人10団体[14施設])	182
15 災害時における応急生活物資供給等の協力に関する協定(イオン株式会社 中部カンパニー)	185
16 大規模災害時における駐車場の一時使用に関する協定(イオン株式会社 中部カンパニー)	186
17 地震・風水害・その他の災害応急工事に関する協定((社)三重県建設業協会伊勢支部、伊勢GIS協同組合、伊勢広域上下水道協同組合)	188
18 災害時における物資提供に関する協定書(コカ・コーラ セントラルジャパン株式会社)	190
19 災害時における物資供給に関する協定書(伊勢志摩総合地方卸売市場、青果市場、魚類市場)	191
20 災害時における災害復旧用オープンスペースに関する協定書(中部電力、西日本電信電話三重支店、東邦ガス)	193
23 災害時における隊友会の協力に関する協定書(社団法人隊友会 三重県隊友会)	198
24 災害時における物資供給等に関する協定書(NPO法人 コメリ災害対策センター)	199
25 防災に関する基本協定(社団法人三重県公共嘱託登記土地家屋調査士協会)	201
26 災害時における帰宅困難者に対する支援に関する協定書(三重県石油商業組合伊勢支部)	204
27 災害時における石油類燃料の供給に関する協定書(三重県石油商業組合伊勢支部)	205
28 災害時における緊急通行妨害車両等の排除業務に関する協定書(三重県レッカー事業協同組合)	207
29 災害発生時における災害応急工事に関する協定書((社)三重県造園建設業協会南勢支部)	209
30 災害時協力協定(独立行政法人 国立高等専門学校機構 鳥羽商船高等専門学校)	211
31 三重県防災行政無線と伊勢市防災行政無線(同報系)の全国瞬時警報システム使用に関する協定(三重県)	212

32	災害時の情報交換に関する協定(国土交通省中部地方整備局)	214
33	災害時における動物救護活動に関する協定書(公益社団法人三重県獣医師会伊勢志摩支部)	215
34	災害救助用米穀の緊急引渡しについての協定書(三重県)	217
35	災害時における応急生活物資等の調達の協力に関する協定書(株式会社ぎゅーとら)	218
36	広告付き避難場所看板の設置に関する協定書(テルウェル西日本株式会社)	220
37	広告付き避難場所看板の設置に関する協定書(中電興業株式会社)	221
38	災害ボランティアセンターの設置と運営等に関する協定書(社会福祉法人伊勢市社会福祉協議会)	222
39	津波発生時における緊急避難施設としての使用に関する協定書(株式会社伊勢安土桃山文化村)	224
40	津波発生時における緊急避難施設としての使用に関する協定書(シンフォニアテクノロジー株式会社)	226
41	津波発生時における緊急避難施設としての使用に関する協定(社会福祉法人 洗心福祉会)	228
42	地震・風水害・その他の災害応急工事に関する協定(いせ有志協力会)	230
43	災害救助に必要な物資の調達に関する協定書(一般社団法人日本非常食推進機構)	233
44	伊勢市・加賀市災害時相互応援協定書(加賀市)	238
45	災害時に備えた相互協力に関する申し合わせ(伊勢警察署)	240
46	三重県市町災害時応援協定書(三重県、三重県市長会、三重県町村会)	241
47	災害時における飲料水の提供に関する協定書(株式会社伊藤園)	247
48	災害時等における要援護者の輸送協力に関する協定書(市内福祉タクシー業者5社)	248
49	地震・津波・風水害等の緊急時における協定書(南三重電気工事協同組合)	250
50	津波発生時における津波緊急避難所としての使用に関する協定書(マンションアルタイル所有者)	252
51	津波発生時における津波緊急避難所としての使用に関する協定書(三重県)	254
52	災害時における浴場の使用等に関する協定書(伊勢公衆浴場組合)	256
53	三重県防災ヘリコプター支援協定(三重県、市町、消防一部事務組合)	258
54	津波発生時における津波緊急避難所としての使用に関する協定書(西区自治会)	259
55	津波発生時における津波緊急避難所としての使用に関する協定書(伊勢広域環境組合)	261
56	災害時要援護者の要援護者避難所として施設等を使用することに関する協定書(社会福祉法人 伊勢亀鈴会)	263
57	津波発生時における津波緊急避難所としての使用に関する協定書(マンション大山所有者)	265
58	津波発生時における津波緊急避難所としての使用に関する協定書(アビーロード所有者)	267
59	津波発生時における緊急一時避難施設としての使用に関する協定書(イオンリテール株式会社)	269
60	津波発生時における津波緊急避難場所としての使用に関する協定書(学校法人皇學館)	271
61	津波発生時における津波緊急避難所としての使用に関する協定書(イオンタウン株式会社)	273
62	災害時における指定避難所としての使用に関する協定書(三重県)	275
63	災害時における災害時要援護者の支援に関する協定書(三重県)	277
64	映像情報の提供に関する協定書(国土交通省三重河川国道事務所)	279
65	災害時における医療救護活動に関する協定書(一般社団法人伊勢地区医師会)	281
66	災害時における避難所としての使用に関する協定書(三重県立伊勢工業高等学校)	284
67	災害時における避難所としての使用に関する協定書(三重県立宇治山田高等学校)	286
68	災害時における避難所としての使用に関する協定書(三重県立宇治山田商業高等学校)	288
69	災害時における避難所としての使用に関する協定書(三重県立伊勢高等学校)	290

70	津波発生時における津波緊急避難所として学校施設の使用に関する協定書(三重県立伊勢まなび高等学校)	292
71	災害時における避難所としての使用に関する協定書(三重県立明野高等学校)	294
72	災害時における歯科医療救護活動に関する協定書(一般社団法人 伊勢地区歯科医師会)	296
73	津波発生時における津波緊急避難所としての使用に関する協定書(マエストロ御園所有者)	299
74	災害時における葬祭業務等の協力に関する協定書(一般社団法人 全日本冠婚葬祭互助協会)	301
75	津波発生時における津波緊急避難所としての使用に関する協定書(海恵の宿所有者)	305
76	津波発生時における津波緊急避難所としての使用に関する協定書(太江寺所有者)	307
77	災害時等における避難所等要援護者の応急措置等に関する協定書(介護保険サービス事業者)	309
78	災害時におけるLPガス等の調達に関する協定書(三重県伊勢LPガス協議会)	312
79	災害時相互応援協定書(中津川市)	315
80	災害時における交通及び地域安全の確保等に関する協定書(伊勢鳥羽志摩地区警備業協議会)	317
81	津波発生時における津波緊急避難所としての使用に関する協定書(マンション K&K、マンション M&E 所有者)	319
82	災害時における協力に関する協定書(三重県行政書士会)	321
83	災害時における伊勢市行政財産の一時使用に関する覚書(伊勢警察署)	323
84	災害時の電力供給に関する覚書(株式会社バイテックエネスタ)	325
85	災害時の放送に関する協定(株式会社ZTV)	327
86	災害時の記録映像提供の協力に関する協定(株式会社ZTV)	331
87	災害時における医療救護活動に関する協定書(一般社団法人伊勢薬剤師会)	333
88	津波発生時における津波緊急避難所としての使用に関する協定書(有限会社三重高齢者福祉会)	335
89	津波発生時における津波緊急避難所としての使用に関する協定書(アンジュール小木II所有者)	337
90	Lアラート(公共情報commons)の運用に係る覚書(三重県)	339
91	津波発生時における津波緊急避難所としての使用に関する協定書(学校法人みどり学園 ゆたか幼稚園)	340
92	災害時における緊急物資輸送等に関する協定書(三重県トラック協会 南勢支部)	343
93	災害時における応急対策の協力に関する協定書(三和シャッター工業株式会社)	347
94	アマチュア無線等による災害時の情報収集・伝達等の協力に関する協定書(伊勢市アマチュア無線災害ネットワーク)	354
95	災害時等における避難所等要援護者の応急措置等に関する協定書(株式会社かがせお)	356
96	地震等災害時の応急対策活動の協力に関する協定書(一般社団法人 三重県建築士会 伊勢支部)	358
97	災害時における来訪者及び住民等への応急生活物資供給等の協力に関する協定書(内宮エリア災害協力協議会)	360
98	災害時等における施設利用の協力に関する協定(国土交通省中部地方整備局三重河川国道事務所)	362
99	災害時における緊急避難所としての使用に関する協定書(三重交通株式会社、株式会社三交イン)	364
100	災害時における災害時要配慮者に対する宿泊施設等の提供に関する協定書(三重交通株式会社、株式会社三交イン)	366
101	大規模災害等における防疫業務に関する協力についての協定書(三重県ベストコントロール協会)	368
102	津波発生時における津波緊急避難所としての使用に関する協定書(株式会社マスヤグループ本社)	372
103	災害時における災害時要配慮者に対する宿泊施設等の提供に関する協定書(株式会社海栄館)	374
104	災害発生時における段ボール製品の調達に関する協定書(八木段ボール株式会社)	376

105	火災時における消防用水の確保に関する協定書(伊勢生コンクリート協同組合)	380
108	災害時等における電気自動車による電力供給に関する協定書(三重日産自動車株式会社 日産自動車株式会社)	382
109	災害時等における電気自動車による電力供給に関する協定書(株式会社 赤福)	384
110	災害時における災害時要配慮者に対する宿泊施設等の提供に関する協定書(アンドリゾート 株式会社)	386
111	災害に係る情報発信等に関する協定(ヤフー株式会社)	388
112	災害時要配慮者の福祉避難所として施設等を使用することに関する協定書(社会福祉法人 賀集会)	390
113	災害時における応急対策資機材の供給に関する協定書(株式会社東海大阪レンタル)	392
114	災害時における地図製品等の供給等に関する協定書(株式会社ゼンリン)	396
115	各種災害時におけるマルチコプターを用いた情報収集および情報連携に関する協定(中部電力パワーグリッド株式会社)	398
116	災害時におけるレンタル機材の提供に関する協定書(株式会社 キナン 伊勢営業所)	400
117	災害時における石油類燃料の供給に関する協定書(株式会社 油米)	402
118	災害時における帰宅困難者に対する支援に関する協定書(株式会社 油米)	404
119	災害時における物資の輸送等に関する協定書(ヤマト運輸株式会社 三重主管支店)	405
120	災害時における災害時要配慮者に対する宿泊施設等の提供に関する協定書(株式会社グリーンズ)	409
121	津波発生時における津波緊急避難所としての使用に関する協定書(シンフォニアエンジニアリング株式会社)	411
122	伊勢市・日本下水道事業団災害支援協定(日本下水道事業団)	413
123	災害時相互応援協定書(静岡県袋井市)	417
124	原子力災害時における袋井市民の県外広域避難に関する協定書(静岡県袋井市)	419
125	緊急消防援助隊三重県大隊等の応援出動における食料等の供給に関する協定書の実施に係る覚書 (三重県、三重県生活協同組合連合会、伊勢市消防本部他 14 消防本部)	421
126	災害時における災害時要配慮者に対する宿泊施設等の提供に関する協定書 (エリアワンエンタープライズ株式会社)	424
127	災害時の葬祭業務に関する協定書(株式会社 セレモ)	426
128	災害時要配慮者の福祉避難所として施設等を使用することに関する協定書(社会福祉法人 邦栄会)	427
129	災害対応型自動販売機設置協定(コカ・コーラ ホトラーズジャパン株式会社 ベンディング三重支店)	429
130	災害時に医療的配慮が必要な在宅酸素療養者等に対する支援に関する協定書(ケアメディカルジャパン株式会社)	432
131	災害時における無人航空機による情報収集に関する協定書(稲穂株式会社)	434
132	災害時における無人航空機による情報収集に関する協定書(MEIWA DRONE WORKS)	436
133	災害時における下水道施設の応急復旧に関する協定書(株式会社 石垣名古屋支店)	439
134	水道施設の災害に伴う応援協定書(株式会社 ファノハ中部支店)	441
135	大規模災害時における駐車場の一時使用に関する協定書(株式会社 キング観光)	445
第7編 様式一覧		478
1	自衛隊災害派遣等要請様式	478
2	海上保安庁応急措置等要請様式	482
3	災害報告様式	486
4	災害救助法関係様式	499

5 三重県市町災害時応援協定様式	537
第8編 連絡先一覧	547
1 防災関係機関	547
2 県内市一覧	549
3 災害拠点病院	550
4 災害医療支援病院	550
5 救急告示医療機関	551
6 市内病院及び診療所等	551
①医療機関	551
②助産施設	553
③歯科医院	554
7 市立伊勢総合病院医薬品取引業者	555
8 輸血用血液製剤の備蓄所	555
9 燃料関係事業所	556
①県高圧ガス防災事業所	556
②燃料供給業者	556
10 協定先	556
11 防災行政無線	569
第9編 法令等一覧	570
1 伊勢市防災会議条例	570
2 伊勢市地震災害警戒本部条例	571
3 伊勢市災害対策本部条例	572
4 伊勢市災害弔慰金の支給等に関する条例	573
5 伊勢市災害援護基金条例	576
6 災害救助法による救助の程度と期間	577
第10編 用語集等	581
1 用語集	581
2 伊勢市における過去の災害事例	585
① 風水害	585
② 地震	586

第1編 総則に関する資料

1 災害対策本部 配備基準

種別	配備内容	配備時期
第1 配備 (準備体制)	各部の職員で災害情報連絡活動等を円滑に行い、状況に応じ、直ちに第2 配備に入れる体制とする。	1 次に掲げる事項のうち、いずれかが市に発表された場合に本部長が必要と認めるとき。 【警報】 (1) 暴風雪警報 (2) 暴風警報 (3) 大雨(雪)警報 (4) 高潮警報 (5) 洪水警報 【注意報】 (1) 強風注意報 (2) 大雨(雪)注意報 (3) 高潮注意報 (4) 洪水注意報 2 次に掲げる事項のうち、いずれかが三重県内の市町に発表された場合に市長(本部長)が必要と認めるとき。 (1) 大雨特別警報 (2) 暴風特別警報 (3) 暴風雪特別警報 (4) 大雪特別警報 (5) 高潮特別警報 3 三重県南部に 津波注意報 が発表されたとき。 4 市の区域に震度4の地震が発生したとき。 5 ※南海トラフ地震臨時情報(調査中)が発表されたとき。(災害対策本部は設置しません。) 6 南海トラフ地震臨時情報(巨大地震警戒)が発表されたとき。 7 その他異常な自然現象又は人為的原因による災害で本部長が必要と認めるとき。 8 その他地震に関する災害が発生したとき。
第2 配備 (警戒体制)	相当の被害が近く発生することが予想され、又は発生した場合で応急対策を迅速的確に行い得る配備とし、速やかに第3 配備に入れる体制とする。	1 次の警報の1以上が市に発表された場合において、本部長が必要と認めるとき。 (1) 暴風雪警報 (2) 暴風警報 (3) 大雨(雪)警報 (4) 高潮警報 (5) 洪水警報 2 市の区域の属する地域に 津波警報 が発表されたとき。 3 市の区域に震度5弱の地震があったとき。 4 南海トラフ地震臨時情報(巨大地震警戒)が発表されたとき。 5 その他異常な自然現象又は人為的原因による災害で本部長が必要と認めるとき。 6 その他地震に関する災害が発生し本部長が必要と認めるとき。
第3 配備 (非常体制)	甚大な被害が発生する恐れがあり、又は発生した場合で、市の総力をあげて応急対策活動が行える体制	1 市の区域の属する地域に 大津波警報 が発表されたとき。 2 市の区域に震度5強以上の地震があったとき。 3 風水害その他異常な自然現象あるいは大規模な人為的原因による災害が発生し又は予想されるときで本部長が必要と認めるとき。 4 地震又は津波による甚大な被害が発生又は予想されるときで本部長が必要と認めるとき。

2 県及び防災関係機関の処理すべき事務又は業務の大綱

①県の処理すべき事務又は業務の大綱

機関	事務又は業務の内容
県	<ul style="list-style-type: none"> (1) 県防災会議及び県災対本部に関する事務 (2) 防災対策の組織の整備 (3) 防災施設の整備 (4) 防災行政無線の整備と運用 (5) 防災に必要な資機材の備蓄及び整備 (6) 防災のための知識の普及、教育及び訓練 (7) 災害に関する情報の収集、連絡及び被害調査 (8) 被災者に対する情報の伝達及びその他の県民に対する広報 (9) 被災者の救助に関する措置 (10) ボランティアの受入れに関する措置 (11) 災害時の防疫その他保健衛生に関する措置 (12) 被災県営施設の応急対策 (13) 災害時の文教対策 (14) 南海トラフ地震臨時情報（巨大地震警戒）時及び災害時の混乱防止 (15) 災害時の交通及び輸送の確保 (16) 自衛隊の災害派遣要請 (17) 災害復旧の実施 (18) 災害廃棄物の処理に関する措置 (19) 市町及び指定地方公共機関が処理する防災に関する事務又は業務の支援及び総合調整 (20) 避難地、避難路、緊急輸送を確保するために必要な道路、その他防災上整備が必要な事業の実施 (21) その他災害発生の防御及び被害拡大の防止のための措置
警察	<ul style="list-style-type: none"> (1) 災害警備体制 (2) 災害情報の収集・連絡等 (3) 救出救助活動 (4) 避難誘導 (5) 緊急交通路の確保 (6) 身元確認等 (7) 二次災害の防止 (8) 危険箇所等における避難誘導等の措置 (9) 社会秩序の維持 (10) 被災者等への情報伝達活動 (11) 相談活動 (12) ボランティア活動の支援

②指定地方行政機関の処理すべき事務又は業務の大綱

機関	事務又は業務の内容
中部管区警察局	<ul style="list-style-type: none"> (1) 管区内各県警察の災害警備活動の指導・調整 (2) 他管区警察局及び管区内防災関係機関との連携 (3) 管区内各県警察の相互援助の調整 (4) 警察通信施設の整備及び防護並びに警察通信統制 (5) 情報の収集及び連絡
東海財務局	<ul style="list-style-type: none"> (1) 災害復旧事業における職員の査定立会 (2) 災害応急復旧事業等のための災害つなぎ資金の短期貸付措置 (3) 災害復旧事業財源にかかる財政融資資金の措置 (4) 管理する国有財産の無償貸付等の措置及び国有財産にかかる関係機関との連絡調整 (5) 金融上の諸措置

機関	事務又は業務の内容
東海農政局三重支局	<ul style="list-style-type: none"> (1) 農地海岸保全事業、農地防災事業、地すべり対策事業（農林水産省、農村振興局所管に限る）等の国土保全対策の推進 (2) 農作物、農地、農業用施設等の被害状況に関する情報収集 (3) 被災地における生鮮食料品、農畜産用資材等の円滑供給に関する指導 (4) 被災地における農作物等の病虫害防除に関する応急措置に関する指導 (5) 農地、農業用施設等の災害時における応急措置に関する指導並びに災害復旧事業の実施及び指導 (6) 直接管理又は工事中の農地、農業用施設等の応急措置 (7) 地方公共団体の要請に応じ、農林水産省の保有する土地改良機械の貸付け等 (8) 被災農林業者等の経営維持安定に必要な資金の融資等に関する指導 (9) 被害を受けた関係業者・団体の被害状況の把握 (10) 食料の円滑な確保、価格の高騰に関する情報を消費者から収集、消費者に提供するための緊急相談窓口の設置 (11) 応急用食料の供給支援に充てる在庫量の調査及び調達並びに供給体制の整備 (12) 必要に応じ、職員の派遣による食料供給活動の支援
海上保安庁 第四管区海上保安部鳥羽海上保安部	<ul style="list-style-type: none"> (1) 情報の収集及び伝達に関すること (2) 海難の際の人命、積荷及び船舶の救助並びに天災事変その他救済を必要とする場合における援助に関すること (3) 船舶交通の安全のために必要な事項の通報に関すること (4) 船舶交通の障害の除去に関すること (5) 海洋汚染等及び海上災害の防止に関すること (6) 法令の海上における励行に関すること
伊勢労働基準監督署	<p>災害時の労災対策</p> <ul style="list-style-type: none"> (1) 事業者に対し、二次的災害防止のための指導・監督の実施 (2) 事業場における労働災害発生状況の把握 (3) 労働災害と認められる労働者に対し、迅速・適正な保険給付等の実施
中部地方整備局 三重河川国道事務所	<p>ア 災害予防</p> <ul style="list-style-type: none"> (1) 応急復旧用資機材の備蓄の推進、災害時にも利用可能な通信回線等の確保及び防災拠点の充実 (2) 機動力を生かした実践的な方法による防災訓練の実施 (3) 公共施設等の被災状況調査を行う防災エキスパート制度の活用 (4) 災害から地域住民の生命、財産等を保護するための所管施設等の整備（耐震性の確保等）に関する計画・指導及び事業実施 (5) 港湾における緊急物資輸送ルート確保に関する計画、指導及び事業実施 (6) 関係機関との連携による災害に強い地域づくり計画の策定 (7) 洪水予警報や道路情報、波浪観測情報等の発表・伝達及び住民・事業者への伝達手段の確保 (8) 河川管理者の水防への協力事項及び道路啓開・航路啓開に関する計画等の情報共有 <p>イ 初動対応</p> <ul style="list-style-type: none"> (1) 情報連絡員（リエゾン）及び緊急災害対策派遣隊（TEC-FORCE）等を派遣し、被災地方公共団体等が行う被災状況の迅速な把握、被害の発生及び拡大の防止、被災地の早期復旧その他災害応急対策に対する支援を行うとともに、緊急車両の通行を確保するため、関係機関と調整を図りつつ、道路啓開を実施する。 <p>ウ 応急・復旧</p> <ul style="list-style-type: none"> (1) 防災関係機関との連携による応急対策の実施 (2) 緊急輸送道路を確保する等の目的で実施される交通規制への協力 (3) 水防・避難のための氾濫情報等の発表・伝達、水害応急対策、水防活動への協力及び著しく激甚な災害が発生した場合における特定緊急水防活動の

機関	事務又は業務の内容
	<p>実施</p> <ul style="list-style-type: none"> (4) 道路利用者に対して、地震予知情報及び道路障害規制等の情報提供を道路情報板や道の駅等の道路情報提供装置を用いて行い、情報の周知を図るとともに、低速走行の呼びかけ等の実施 (5) 応急活動のための体制の整備及び所掌事務の実施 (6) 道路啓開に関する計画に基づく、路上障害物の除去等による緊急輸送道路の確保 (7) 航路啓開に関する計画に基づく、津波流出物の除去等による海上緊急輸送路の確保 (8) 緊急を要すると認められる場合の申し合わせに基づく自主的な応急対策の実施 (9) 所管施設の緊急点検の実施 (10) 情報の収集及び連絡 (11) 道路施設、堤防、水門等河川管理施設及び港湾・海岸保全施設等の被災に対する総合的な応急対策並びに応急復旧に関する計画・指導及び事業実施 (12) 海上の流出油災害に対する防除等の措置を実施 (13) 要請に基づき、国土交通省が保有している防災ヘリ・各災害対策車両・油回収船・浮体式防災基地等を被災地域支援のために出動
津地方気象台	<ul style="list-style-type: none"> (1) 気象、地象、地動及び水象の観測並びにその成果の収集及び発表 (2) 気象、地象（地震にあつては、地震動に限る）及び水象の予報及び警報、並びに台風等の情報を適時・的確に防災機関に伝達するとともに、これらの機関や報道機関を通じて住民に周知できるよう努める。 (3) 市町が行う避難指示等の判断・伝達マニュアル等の作成に関して、技術的な支援・協力を行う。 (4) 災害の発生が予想されるときや、災害発生時において、県や市町に対して気象状況の推移やその予想の解説等を適宜行う。 (5) 県や市町、その他の防災関係機関と連携し、防災気象情報の理解促進、防災知識の普及啓発活動に努める。

③自衛隊

機関	事務又は業務の内容
自衛隊	<ul style="list-style-type: none"> (1) 要請に基づく災害派遣 (2) 関係機関との防災訓練に協力参加

④指定公共機関等

機関	事務又は業務の内容
指定公共機関	
NTT西日本 三重支店	<ul style="list-style-type: none"> (1) 災害発生に際して、電気通信設備運営の万全と総合的な通信設備の応急復旧計画の確立並びに早急な災害復旧措置の遂行 <ul style="list-style-type: none"> a 電気通信設備の災害情報の収集、情報連絡の措置 b 非常時における通信電話回線の規制措置又は臨時回線の作成及び被災地の復旧救護等のための回線疎通措置 c 被災通信回線の復旧順位に基づき、要員、資材、輸送方法等の確保及び通信設備の早急な災害復旧措置
NTTドコモ 東海支社三重 支店	<ul style="list-style-type: none"> (1) 災害発生に際して、移動通信設備運営の万全と総合的な移動通信設備の応急復旧計画の確立並びに早急な災害復旧措置を遂行する。 <ul style="list-style-type: none"> a 移動通信設備の災害情報の収集、情報連絡の措置 b 非常時における携帯電話通信回線の規制措置及び被災地の復旧救護等のための回線疎通措置 c 被災通信回線の復旧順位に基づき、要因、資材、輸送方法等の確保及び移動通信設備の早急な災害復旧措置
KDDI株式 会社中部総支 社	<ul style="list-style-type: none"> (1) 電気通信設備に関わる災害情報の収集、連絡の措置 (2) 非常時における通信の確保と利用制限の措置及び被災地における復旧救護等のための臨時通信回線の設定 (3) 被災通信設備の早急な災害復旧措置
ソフトバンク モバイル株式 会社、ソフト バンクテレコ ム株式会社	<ul style="list-style-type: none"> (1) 電気通信設備に関わる災害情報の収集、連絡の措置 (2) 非常時における通信の確保と利用制限の措置及び被災地における復旧救護等のための臨時通信回線の設定 (3) 被災通信設備の早急な災害復旧措置
東海旅客鉄道 株式会社	<ul style="list-style-type: none"> (1) 災害区間着時の旅客の乗車券類の発売、輸送制限、う回線区に対する輸送力増強及びバス等による代替輸送並びに併行会社線との振替輸送。 (2) 駅舎内及び列車内等の旅客公衆の安全確保、秩序の維持を図るため、混雑状況を勘案した関係社員の適宜配置及び必要により警察の応援を得ての盗聴等各種犯罪の防止。
西日本旅客鉄 道株式会社、 日本貨物鉄道 株式会社	<ul style="list-style-type: none"> (1) 災害により線路が不通となった場合の旅客の連絡他社線への振替輸送手配 (2) 災害により線路が不通となった場合、旅客及び荷物の輸送手配並びに不通区間の自動車による代行輸送 (3) 災害罹災者救助用寄贈品等に対する運賃の減免 (4) 災害発生時の鉄道財産の警備及び旅客の保護救出並びに貨物事故の防止及び調査 (5) 災害発生時及び発生する恐れがある場合の列車運転計画並びに災害により線路が不通となった場合の列車の運転整理 (6) 機関車及び気動車、電車、客貨車の確保及び保守管理 (7) 線路、トンネル、橋梁及び盛土等の保守管理 (8) 停車場、その他輸送に直接関係のある建物、電力施設、信号保安施設、通信施設の保存及び管理
中部電力パワ ーグリッド 株式会社三重 支店	<ul style="list-style-type: none"> (1) 電力復旧に必要な要員及び資機材の確保 (2) 電力供給設備への必要な応急対策を含む、災害防止措置の実施 (3) 地方自治体、県警察、関係会社、各電力会社等との連携 (4) 発災後の電力供給設備被害状況の把握及び復旧計画の立案 (5) 電力供給施設の早期復旧の実施 (6) 被害状況、復旧見込み、二次災害防止等広報活動の実施

機関		事務又は業務の内容
	東邦ガス株式会社伊勢サービス・センター	(1) ガス施設の災害予防措置及び防災対策に係る措置の実施 (2) 災害復旧に備えた要員及び資機材の確保
	日本郵便株式会社	(1) 災害時における郵便業務の確保 a 郵便物の送達の確保 b 支店の窓口業務の維持 (2) 郵便業務に係る災害特別事務取扱い 及び援護対策 a 被災者に対する郵便葉書等の無償交付 b 被災者が差し出す郵便物の料金免除 c 被災地あて救助用郵便物の料金免除 d 被災者救助団体に対するお年玉付郵便葉書等寄附金の配分
指定地方公共機関		
	伊勢地区医師会	災害時における医療助産等の救護活動
	三重交通株式会社(三交伊勢志摩交通株式会社)	(1) 災害時におけるバス輸送 (2) 車両施設等の被害状況調査及び災害復旧
	三重県トラック協会南勢支部	(1) 災害応急活動のための車両借上要請に対する即応態勢の整備 (2) 災害時における救援物資、人員等の輸送及び避難者の輸送協力
	三重県LPガス協会伊勢支部	(1) 災害時におけるガスの供給確保 (2) ガス供給施設の被害状況調査及び災害復旧
	鉄道事業会社(東海旅客鉄道株式会社除く)	(1) 災害により線路が不通となった場合の自動車による代行輸送、または連絡他社線による振替輸送 (2) 線路、トンネル、橋梁、停車場、盛土及び電気施設等その他輸送に直接関係のある施設の保守管理

⑤公共的団体及び防災上重要な施設の管理者

機関		事務又は業務の内容
産業経済団体		
	伊勢農業協同組合、森林組合、漁業協同組合、伊勢米穀企業組合、伊勢商工会議所及び伊勢小俣町商工会等	災害時の対策指導、被害調査を自主的に行うとともに、必要資機材及び融資斡旋について協力します。
文化、厚生、社会団体		
	日赤奉仕団、総連合自治会、伊勢市女性団体連絡協議会等	被災者の救助活動及び義援金品の募集等について協力します。
危険物施設等の管理者		
	危険物施設等の管理者	防災管理を行うとともに、有事に際しては防災に関する保安措置、応急措置を実施するとともに、当該施設に係る災害復旧を実施します。
各港湾施設の管理機関		
	各港湾施設の管理機関	港湾施設(水門、護岸、堤防、防潮壁等)の維持管理、並びに災害復旧を実施します。
土地改良区		
	土地改良区	防災上危険と考えられる樋門、水路又は老朽ため池等施設の整備又は復旧工事の施工、並びに防災管理を実施します。

3 備蓄倉庫一覧

住所	名称
伊勢市佐八町 1069-3	佐八倉庫
伊勢市楠部町 159-1	防災センター
伊勢市小俣町新村 401-1	北部防災倉庫
伊勢市小俣町元町 1720	南部第1防災倉庫
伊勢市小俣町元町 1719	南部第2防災倉庫
伊勢市小俣町明野 1481	明野防災倉庫
伊勢市小俣町新村 402-1	小俣配水場
伊勢市御薊町高向 3300	高向防災倉庫
伊勢市御薊町上條 1173-1	上條防災倉庫
伊勢市西豊浜町 141-1	伊勢志摩総合地方卸売市場
伊勢市二見町光の街 907-7	二見防災倉庫
伊勢市宇治浦田 2丁目 16-43	進修小学校
伊勢市久世戸町 5-1	修道小学校
伊勢市岡本 1丁目 18-21	明倫小学校
伊勢市船江 2丁目 2-5	有緝小学校
伊勢市一志町 1-4	厚生小学校
伊勢市常磐 3丁目 10-19	早修小学校
伊勢市二俣 1丁目 2-17	中島小学校
伊勢市神社港 294	旧神社小学校
伊勢市大湊町 1118-194	旧大湊小学校
伊勢市大湊町 1282	みなと小学校
伊勢市黒瀬町 1648-1	浜郷小学校
伊勢市旭町 319	宮山小学校
伊勢市佐八町 2278-12	佐八小学校
伊勢市西豊浜町 1779	豊浜西小学校
伊勢市東豊浜町 299-1	豊浜東小学校
伊勢市村松町 3285-1	北浜小学校
伊勢市東大淀町 351	東大淀小学校
伊勢市上地町 1494	城田小学校
伊勢市楠部町 2484	四郷小学校
伊勢市上野町 2841-2	上野小学校
伊勢市一之木 5丁目 5-3	厚生中学校
伊勢市二俣 4丁目 5-3	伊勢宮川中学校
伊勢市竹ヶ鼻町 78-10	港中学校
伊勢市東大淀町 15	旧北浜中学校
伊勢市栗野町 472	城田中学校
伊勢市中村町 444	五十鈴中学校
伊勢市上野町 823	旧沼木中学校
伊勢市神田久志本町 1645-2	倉田山中学校
伊勢市西豊浜町 2736	旧豊浜中学校
伊勢市植山町 461	桜浜中学校
伊勢市岩渕一丁目 13-15	シンフォニアテクノロジー響ホール 伊勢（観光文化会館）

住所	名称
伊勢市岩渕 1丁目 2-29	いせ市民活動センター
伊勢市八日市場町 13-1	福祉健康センター
伊勢市黒瀬町 562-12	生涯学習センター
伊勢市八日市場町 13-13	サンライフ伊勢
伊勢市小俣町明野 1939	明野小学校
伊勢市小俣町元町 663-1	小俣小学校
伊勢市小俣町相合 750	小俣中学校
伊勢市二見町今一色 3	旧今一色小学校
伊勢市二見町荘 1500	旧二見浦小学校
伊勢市二見町荘 2037-2	旧二見中学校
伊勢市御薊町長屋 1074-9	御薊小学校
伊勢市磯町 2225	御薊中学校
伊勢市御薊町長屋 2767	ハートプラザみその
伊勢市黒瀬町 48	浜郷支所
伊勢市上地町 1809-1	城田支所
伊勢市西豊浜町 3044-10	豊浜支所
伊勢市村松町 3-1	北浜支所
伊勢市神社港 262-1	神社支所
伊勢市上野町 1215-1	沼木支所
伊勢市前山町 355-4	宮本支所
伊勢市楠部町 2484	四郷支所
伊勢市大湊町 98-5	大湊支所
伊勢市大湊町 1126	宮川浄化センター
伊勢市宇治今在家町 511	高麗広公民館
伊勢市村松町 4485-1	村松町津波避難施設
伊勢市大湊町 528-1	大湊町津波避難施設
伊勢市有滝町 2613	有滝町津波避難施設
伊勢市一色町 1490-4	一色町津波避難施設
伊勢市二見町西 2088-1	二見町西津波避難施設
伊勢市磯町 924-1	磯町津波避難施設
伊勢市二見町今一色 847-191	二見町今一色津波避難施設
伊勢市東豊浜町 3321-2	東豊浜町津波避難施設
伊勢市二見町茶屋 209	二見公民館
伊勢市一字田 891-1	しごうこども園
伊勢市二見町光の街 1019-4	光の街コミュニティセンター
伊勢市二見町茶屋 348	二見老人福祉センター
伊勢市小俣町元町 536	小俣保健センター
伊勢市小俣町本町 3	小俣農村環境改善センター
伊勢市御薊町高向 731	御薊第二保育園

佐八倉庫			
飲食糧	アルファ米 (アレルギー対応)	食	0
	アルファ米 (お粥)	食	0
	お粥	食	0
	クラッカー	食	350
	飲料水 (500ml)	本	5,040
	粉ミルク	缶	0
生活必需品	毛布	枚	420
	アルミシート (簡易毛布)	枚	0
	紙おむつ (小)	枚	0
	紙おむつ (大)	枚	0
	生理用品	枚	0
	使い捨て哺乳瓶	本	0
トイレ関係	携帯トイレ (処理剤)	個	0
	簡易トイレ	基	0
	簡易トイレ用テント	基	0
	組立トイレ	基	8
	トイレットペーパー	巻	0
	ポリバケツ	個	0
資機材※拠点防災倉庫備蓄	ビニール袋	枚	0
	折畳リヤカー	台	0
	ブルーシート	枚	0
	ラジオ	個	0
	コードリール	台	0
	可搬型発電機 GS 式	台	0
	可搬型発電機ガス式	台	0
	投光器	台	0
	投光器用三脚	台	0
	懐中電灯	本	0
	ランタン	個	0
	投光器 (バルーンタイプ)	台	0
	やかん	個	0
	電気ポット	個	0
	ローラーコンベア	台	0
	炊飯器	台	0
	コンロ	台	0
	寸胴なべ	個	0
	かまど	基	5
	災害用食器セット	式	0
	災害用オストメイト専用トイレ	基	0
	プライベートテント	基	0
	給水タンク	個	0

防災センター			
飲食糧	アルファ米 (アレルギー対応)	食	0
	アルファ米 (お粥)	食	0
	お粥	食	1,722
	クラッカー	食	15,609
	飲料水 (500ml)	本	54,986
	粉ミルク	箱	1,000
生活必需品	毛布	枚	2,320
	アルミシート (簡易毛布)	枚	27,350
	紙おむつ (小)	枚	27,052
	紙おむつ (大)	枚	17,374
	生理用品	枚	22,661
	使い捨て哺乳瓶	本	7,070
トイレ関係	携帯トイレ (処理剤)	個	122,995
	簡易トイレ	基	79
	簡易トイレ用テント	基	91
	組立トイレ	基	16
	トイレットペーパー	巻	0
	ポリバケツ	個	0
資機材※拠点防災倉庫備蓄	ビニール袋	枚	0
	折畳リヤカー	台	10
	ブルーシート	枚	800
	ラジオ	個	49
	コードリール	台	10
	可搬型発電機 GS 式	台	4
	可搬型発電機ガス式	台	1
	投光器	台	39
	投光器用三脚	台	15
	懐中電灯	本	25
	ランタン	個	22
	投光器 (バルーンタイプ)	台	12
	やかん	個	0
	電気ポット	個	1
	ローラーコンベア	台	4
	炊飯器	台	0
	カセットボンベ	本	11
	コンロ	台	8
	寸胴なべ	個	0
	かまど	基	8
	災害用食器セット	式	1,110
	災害用オストメイト専用トイレ	基	0
	プライベートテント	基	88
	給水タンク	個	5

北部防災倉庫			
飲食糧	アルファ米 (アレルギー対応)	食	0
	アルファ米 (お粥)	食	0
	お粥	食	0
	クラッカー	食	700
	飲料水 (500ml)	本	3,624
	粉ミルク	缶	0
生活必需品	毛布	枚	130
	アルミシート (簡易毛布)	枚	0
	紙おむつ (小)	枚	1,508
	紙おむつ (大)	枚	220
	生理用品	枚	7,200
	使い捨て哺乳瓶	本	0
トイレ関係	携帯トイレ (処理剤)	個	0
	簡易トイレ	基	14
	簡易トイレ用テント	基	0
	組立トイレ	基	13
	トイレレットペーパー	巻	0
	ポリバケツ	個	32
資機材※拠点防災倉庫備蓄	ビニール袋	枚	0
	折畳リヤカー	台	0
	ブルーシート	枚	14
	ラジオ	個	0
	コードリール	台	0
	可搬型発電機GS式	台	3
	可搬型発電機ガス式	台	0
	投光器	台	4
	投光器用三脚	台	0
	懐中電灯	本	6
	ランタン	個	0
	投光器 (バルーンタイプ)	台	0
	やかん	個	0
	電気ポット	個	0
	ローラーコンベア	台	1
	炊飯器	台	0
	コンロ	台	3
	寸胴なべ	個	4
	かまど	基	0
	災害用食器セット	式	0
	災害用オストメイト専用トイレ	基	0
プライベートテント	基	0	
給水タンク	個	0	

南部第1防災倉庫			
飲食糧	アルファ米 (アレルギー対応)	食	0
	アルファ米 (お粥)	食	0
	お粥	食	0
	クラッカー	食	0
	飲料水 (500ml)	本	0
	粉ミルク	缶	0
生活必需品	毛布	枚	810
	アルミシート (簡易毛布)	枚	0
	紙おむつ (小)	枚	0
	紙おむつ (大)	枚	0
	生理用品	枚	0
	使い捨て哺乳瓶	本	0
トイレ関係	携帯トイレ (処理剤)	個	0
	簡易トイレ	基	0
	簡易トイレ用テント	基	1
	組立トイレ	基	23
	トイレレットペーパー	巻	0
	ポリバケツ	個	86
資機材※拠点防災倉庫備蓄	ビニール袋	枚	0
	折畳リヤカー	台	0
	ブルーシート	枚	5
	ラジオ	個	0
	コードリール	台	0
	可搬型発電機GS式	台	0
	可搬型発電機ガス式	台	0
	投光器	台	0
	投光器用三脚	台	0
	懐中電灯	本	0
	ランタン	個	0
	投光器 (バルーンタイプ)	台	0
	やかん	個	4
	電気ポット	個	1
	ローラーコンベア	台	0
	炊飯器	台	4
	コンロ	台	0
	寸胴なべ	個	3
	かまど	基	0
	災害用食器セット	式	809
	災害用オストメイト専用トイレ	基	0
プライベートテント	基	0	
給水タンク	個	0	

南部第2防災倉庫			
飲食糧	アルファ米 (アレルギー対応)	食	0
	アルファ米 (お粥)	食	0
	お粥	食	0
	クラッカー	食	1,890
	飲料水 (500ml)	本	21,792
	粉ミルク	缶	0
生活必需品	毛布	枚	2,184
	アルミシート (簡易毛布)	枚	299
	紙おむつ (小)	枚	20,532
	紙おむつ (大)	枚	8,734
	生理用品	枚	9,030
	使い捨て哺乳瓶	本	0
トイレ関係	携帯トイレ (処理剤)	個	11,800
	簡易トイレ	基	0
	簡易トイレ用テント	基	0
	組立トイレ	基	6
	トイレレットペーパー	巻	0
	ポリバケツ	個	7
資機材※拠点防災倉庫備蓄	ビニール袋	枚	0
	折畳リヤカー	台	0
	ブルーシート	枚	343
	ラジオ	個	14
	コードリール	台	10
	可搬型発電機GS式	台	5
	可搬型発電機ガス式	台	12
	投光器	台	20
	投光器用三脚	台	13
	懐中電灯	本	46
	ランタン	個	0
	投光器 (バルーンタイプ)	台	0
	やかん	個	4
	電気ポット	個	0
	ローラーコンベア	台	3
	炊飯器	台	0
	コンロ	台	0
	寸胴なべ	個	0
	かまど	基	0
	災害用食器セット	式	0
災害用オストメイト専用トイレ	基	0	
プライベートテント	基	0	
給水タンク	個	5	

明野防災倉庫			
飲食糧	アルファ米 (アレルギー対応)	食	0
	アルファ米 (お粥)	食	0
	お粥	食	0
	クラッカー	食	1,960
	飲料水 (500ml)	本	5,520
	粉ミルク	缶	0
生活必需品	毛布	枚	100
	アルミシート (簡易毛布)	枚	0
	紙おむつ (小)	枚	0
	紙おむつ (大)	枚	0
	生理用品	枚	0
	使い捨て哺乳瓶	本	0
トイレ関係	携帯トイレ (処理剤)	個	0
	簡易トイレ	基	0
	簡易トイレ用テント	基	0
	組立トイレ	基	0
	トイレレットペーパー	巻	0
	ポリバケツ	個	0
資機材※拠点防災倉庫備蓄	ビニール袋	枚	0
	折畳リヤカー	台	1
	ブルーシート	枚	0
	ラジオ	個	0
	コードリール	台	0
	可搬型発電機GS式	台	0
	可搬型発電機ガス式	台	0
	投光器	台	0
	投光器用三脚	台	0
	懐中電灯	本	0
	ランタン	個	0
	投光器 (バルーンタイプ)	台	0
	やかん	個	0
	電気ポット	個	0
	ローラーコンベア	台	0
	炊飯器	台	0
	コンロ	台	0
	寸胴なべ	個	0
	かまど	基	0
	災害用食器セット	式	0
災害用オストメイト専用トイレ	基	0	
プライベートテント	基	0	
給水タンク	個	0	

小俣配水機場			
飲食糧	アルファ米 (アレルギー対応)	食	0
	アルファ米 (お粥)	食	0
	お粥	食	0
	クラッカー	食	0
	飲料水 (500m l)	本	36, 618
	粉ミルク	缶	0
生活必需品	毛布	枚	0
	アルミシート (簡易毛布)	枚	0
	紙おむつ (小)	枚	0
	紙おむつ (大)	枚	0
	生理用品	枚	0
	使い捨て哺乳瓶	本	0
トイレ関係	携帯トイレ (処理剤)	個	0
	簡易トイレ	基	0
	簡易トイレ用テント	基	0
	組立トイレ	基	0
	トイレットペーパー	巻	0
	ポリバケツ	個	0
資機材※拠点防災倉庫備蓄	ビニール袋	枚	0
	折畳リヤカー	台	0
	ブルーシート	枚	0
	ラジオ	個	0
	コードリール	台	0
	可搬型発電機GS式	台	0
	可搬型発電機ガス式	台	0
	投光器	台	0
	投光器用三脚	台	0
	懐中電灯	本	0
	ランタン	個	0
	投光器 (バルーンタイプ)	台	0
	やかん	個	0
	電気ポット	個	0
	ローラーコンベア	台	0
	炊飯器	台	0
	コンロ	台	0
	寸胴なべ	個	0
	かまど	基	0
	災害用食器セット	式	0
	災害用オストメイト専用トイレ	基	0
プライベートテント	基	0	
給水タンク	個	0	

高向防災倉庫			
飲食糧	アルファ米 (アレルギー対応)	食	0
	アルファ米 (お粥)	食	0
	お粥	食	0
	クラッカー	食	0
	飲料水 (500m l)	本	40, 224
	粉ミルク	缶	0
生活必需品	毛布	枚	0
	アルミシート (簡易毛布)	枚	0
	紙おむつ (小)	枚	0
	紙おむつ (大)	枚	0
	生理用品	枚	0
	使い捨て哺乳瓶	本	0
トイレ関係	携帯トイレ (処理剤)	個	0
	簡易トイレ	基	0
	簡易トイレ用テント	基	0
	組立トイレ	基	0
	トイレットペーパー	巻	0
	ポリバケツ	個	0
資機材※拠点防災倉庫備蓄	ビニール袋	枚	0
	折畳リヤカー	台	0
	ブルーシート	枚	55
	ラジオ	個	0
	コードリール	台	1
	可搬型発電機GS式	台	0
	可搬型発電機ガス式	台	0
	投光器	台	0
	投光器用三脚	台	0
	懐中電灯	本	13
	ランタン	個	0
	投光器 (バルーンタイプ)	台	0
	やかん	個	0
	電気ポット	個	0
	ローラーコンベア	台	0
	炊飯器	台	0
	コンロ	台	0
	寸胴なべ	個	0
	かまど	基	0
	災害用食器セット	式	0
	災害用オストメイト専用トイレ	基	0
プライベートテント	基	0	
給水タンク	個	0	

伊勢志摩総合卸売市場			
飲食糧	アルファ米 (アレルギー対応)	食	0
	アルファ米 (お粥)	食	0
	お粥	食	0
	クラッカー	食	2,240
	飲料水 (500ml)	本	0
	粉ミルク	缶	0
	毛布	枚	0
生活必需品	アルミシート (簡易毛布)	枚	0
	紙おむつ (小)	枚	6,384
	紙おむつ (大)	枚	2,156
	生理用品	枚	0
	使い捨て哺乳瓶	本	0
	携帯トイレ (処理剤)	個	0
トイレ関係	簡易トイレ	基	0
	簡易トイレ用テント	基	0
	組立トイレ	基	0
	トイレットペーパー	ロール	0
	ポリバケツ	個	0
	ビニール袋	枚	0
	折畳リヤカー	台	0
資機材※拠点防災倉庫備蓄	ブルーシート	枚	0
	ラジオ	個	0
	コードリール	台	0
	可搬型発電機GS式	台	0
	可搬型発電機ガス式	台	0
	投光器	台	8
	投光器用三脚	台	0
	懐中電灯	本	0
	ランタン	個	20
	投光器 (バルーンタイプ)	台	6
	やかん	個	0
	電気ポット	個	0
	ローラーコンベア	台	0
	炊飯器	台	0
	コンロ	台	0
	寸胴なべ	個	0
	かまど	基	0
	災害用食器セット	式	0
	災害用オストメイト専用トイレ	基	0
	プライベートテント	基	0
	給水タンク	個	0

二見防災倉庫			
飲食糧	アルファ米 (アレルギー対応)	食	0
	アルファ米 (お粥)	食	0
	お粥	食	1,600
	クラッカー	食	0
	飲料水 (500ml)	本	8,760
	粉ミルク	缶	180
	毛布	枚	840
生活必需品	アルミシート (簡易毛布)	枚	5,700
	紙おむつ (小)	枚	0
	紙おむつ (大)	枚	0
	生理用品	枚	2,580
	使い捨て哺乳瓶	本	230
	携帯トイレ (処理剤)	個	61,200
トイレ関係	簡易トイレ	基	20
	簡易トイレ用テント	基	21
	組立トイレ	基	0
	トイレットペーパー	ロール	0
	ポリバケツ	個	0
	ビニール袋	枚	0
	折畳リヤカー	台	2
資機材※拠点防災倉庫備蓄	ブルーシート	枚	20
	ラジオ	個	0
	コードリール	台	5
	可搬型発電機GS式	台	0
	可搬型発電機ガス式	台	3
	投光器	台	0
	投光器用三脚	台	0
	懐中電灯	本	0
	ランタン	個	20
	投光器 (バルーンタイプ)	台	2
	やかん	個	2
	電気ポット	個	1
	ローラーコンベア	台	0
	炊飯器	台	0
	コンロ	台	4
	寸胴なべ	個	0
	かまど	基	4
	災害用食器セット	式	0
	災害用オストメイト専用トイレ	基	1
	プライベートテント	基	6
	給水タンク	個	2

上條防災倉庫			
飲食糧	アルファ米 (アレルギー対応)	食	0
	アルファ米 (お粥)	食	0
	お粥	食	650
	クラッカー	食	2,100
	飲料水 (500ml)	本	6,648
	粉ミルク	缶	0
生活必需品	毛布	枚	250
	アルミシート (簡易毛布)	枚	300
	紙おむつ (小)	枚	1,740
	紙おむつ (大)	枚	660
	生理用品	枚	0
	使い捨て哺乳瓶	本	0
トイレ関係	携帯トイレ (処理剤)	個	4,700
	簡易トイレ	基	16
	簡易トイレ用テント	基	0
	組立トイレ	基	4
	トイレトペーパー	巻	0
	ポリバケツ	個	0
資機材※拠点防災倉庫備蓄	ビニール袋	枚	0
	折畳リヤカー	台	0
	ブルーシート	枚	130
	ラジオ	個	16
	コードリール	台	0
	可搬型発電機GS式	台	7
	可搬型発電機ガス式	台	0
	投光器	台	5
	投光器用三脚	台	0
	懐中電灯	本	177
	ランタン	個	0
	投光器 (バルーンタイプ)	台	0
	やかん	個	2
	電気ポット	個	1
	ローラーコンベア	台	1
	炊飯器	台	2
	コンロ	台	1
	寸胴なべ	個	0
	かまど	基	1
	災害用食器セット	式	0
災害用オストメイト専用トイレ	基	0	
プライベートテント	基	0	
給水タンク	個	0	

進修小学校							
飲食糧	アルファ米 (アレルギー対応)	食	0	避難生活施設運営資機材	可搬型発電機 GS 式	台	0
	アルファ米 (お粥)	食	0		可搬型発電機ガス式	台	2
	お粥	食	200		コードリール	台	1
	クラッカー	食	350		投光器 (バルーンタイプ)	台	1
	飲料水 (500ml)	本	240		投光器	台	5
	粉ミルク	缶	0		投光器用三脚	基	1
生活必需品	毛布	枚	104		懐中電灯	本	2
	アルミシート (簡易毛布)	枚	300		ランタン	個	3
	紙おむつ (小)	枚	58		室内用テント	基	0
	紙おむつ (大)	枚	0		養生テープ	巻	0
	生理用品	枚	430		カセットボンベ	本	288
	使い捨て哺乳瓶	本	0		カセットコンロ	台	17
トイレ関係	携帯トイレ (処理剤)	個	1,500		やかん	個	2
	簡易トイレ	基	0		電気ポット	個	1
	簡易トイレ用テント	基	0		ブルーシート	枚	110
	組立トイレ	基	3		ポリタンク (20L)	個	0
	トイレトペーパー	巻	0		ポリタンク (300L)	個	0
	ポリバケツ	個	0		折畳式リヤカー	台	1
	ビニール袋	枚	0		本部への報告様式類	式	0
					救急箱	個	1
					筆記用具	式	0
				情報伝達キット	式	0	
				ラジオ	台	2	
				避難生活施設表示看板	基	1	

修道小学校							
飲食糧	アルファ米 (アレルギー対応)	食	0	避難生活施設運営資機材	可搬型発電機 GS 式	台	0
	アルファ米 (お粥)	食	0		可搬型発電機ガス式	台	4
	お粥	食	0		コードリール	台	3
	クラッカー	食	1,330		投光器 (バルーンタイプ)	台	1
	飲料水 (500ml)	本	6,864		投光器	台	1
	粉ミルク	缶	0		投光器用三脚	基	1
生活必需品	毛布	枚	945		懐中電灯	本	5
	アルミシート (簡易毛布)	枚	300		ランタン	個	1
	紙おむつ (小)	枚	0		室内用テント	基	0
	紙おむつ (大)	枚	0		養生テープ	巻	0
	生理用品	枚	0		カセットボンベ	本	336
	使い捨て哺乳瓶	本	0		カセットコンロ	台	17
トイレ関係	携帯トイレ (処理剤)	個	1,500		やかん	個	2
	簡易トイレ	基	0		電気ポット	個	1
	簡易トイレ用テント	基	0		ブルーシート	枚	110
	組立トイレ	基	2		ポリタンク (20L)	個	0
	トイレトペーパー	巻	0		ポリタンク (300L)	個	0
	ポリバケツ	個	0		折畳式リヤカー	台	1
	ビニール袋	枚	0		本部への報告様式類	式	0
					救急箱	個	1
					筆記用具	式	0
				情報伝達キット	式	0	
				ラジオ	台	1	
				避難生活施設表示看板	基	0	

明倫小学校							
飲食糧	アルファ米 (アレルギー対応)	食	0	避難生活施設運営資機材	可搬型発電機 GS 式	台	0
	アルファ米 (お粥)	食	0		可搬型発電機ガス式	台	4
	お粥	食	200		コードリール	台	3
	クラッカー	食	1,050		投光器 (バルーンタイプ)	台	1
	飲料水 (500ml)	本	995		投光器	台	1
	粉ミルク	缶	0		投光器用三脚	基	1
生活必需品	毛布	枚	181		懐中電灯	本	5
	アルミシート (簡易毛布)	枚	300		ランタン	個	3
	紙おむつ (小)	枚	58		室内用テント	基	0
	紙おむつ (大)	枚	0		養生テープ	巻	0
	生理用品	枚	344		カセットボンベ	本	336
	使い捨て哺乳瓶	本	0		カセットコンロ	台	17
トイレ関係	携帯トイレ (処理剤)	個	1,500		やかん	個	2
	簡易トイレ	基	0		電気ポット	個	1
	簡易トイレ用テント	基	0		ブルーシート	枚	110
	組立トイレ	基	3		ポリタンク (20L)	個	0
	トイレトペーパー	巻	0		ポリタンク (300L)	個	0
	ポリバケツ	個	0		折畳式リヤカー	台	1
	ビニール袋	枚	0		本部への報告様式類	式	0
					救急箱	個	1
					筆記用具	式	0
				情報伝達キット	式	1	
				ラジオ	台	4	
				避難生活施設表示看板	基	0	

有緝小学校							
飲食糧	アルファ米 (アレルギー対応)	食	0	避難生活施設運営資機材	可搬型発電機 GS 式	台	0
	アルファ米 (お粥)	食	0		可搬型発電機ガス式	台	4
	お粥	食	200		コードリール	台	3
	クラッカー	食	700		投光器 (バルーンタイプ)	台	1
	飲料水 (500ml)	本	701		投光器	台	1
	粉ミルク	缶	0		投光器用三脚	基	1
生活必需品	毛布	枚	175		懐中電灯	本	4
	アルミシート (簡易毛布)	枚	300		ランタン	個	3
	紙おむつ (小)	枚	58		室内用テント	基	0
	紙おむつ (大)	枚	0		養生テープ	巻	0
	生理用品	枚	430		カセットボンベ	本	336
	使い捨て哺乳瓶	本	0		カセットコンロ	台	16
トイレ関係	携帯トイレ (処理剤)	個	1,500		やかん	個	2
	簡易トイレ	基	0		電気ポット	個	1
	簡易トイレ用テント	基	0		ブルーシート	枚	110
	組立トイレ	基	3		ポリタンク (20L)	個	0
	トイレトペーパー	巻	0		ポリタンク (300L)	個	0
	ポリバケツ	個	0		折畳式リヤカー	台	1
	ビニール袋	枚	0		本部への報告様式類	式	0
					救急箱	個	1
					筆記用具	式	0
				情報伝達キット	式	0	
				ラジオ	台	3	
				避難生活施設表示看板	基	0	

厚生小学校							
飲食糧	アルファ米 (アレルギー対応)	食	0	避難生活施設運営資機材	可搬型発電機 GS 式	台	0
	アルファ米 (お粥)	食	0		可搬型発電機ガス式	台	4
	お粥	食	200		コードリール	台	3
	クラッカー	食	1,050		投光器 (バルーンタイプ)	台	1
	飲料水 (500ml)	本	1,344		投光器	台	1
	粉ミルク	缶	0		投光器用三脚	基	1
生活必需品	毛布	枚	225		懐中電灯	本	4
	アルミシート (簡易毛布)	枚	300		ランタン	個	3
	紙おむつ (小)	枚	58		室内用テント	基	0
	紙おむつ (大)	枚	0		養生テープ	巻	0
	生理用品	枚	430		カセットボンベ	本	336
	使い捨て哺乳瓶	本	0		カセットコンロ	台	12
トイレ関係	携帯トイレ (処理剤)	個	1,500		やかん	個	2
	簡易トイレ	基	0		電気ポット	個	1
	簡易トイレ用テント	基	0		ブルーシート	枚	110
	組立トイレ	基	3		ポリタンク (20L)	個	0
	トイレトペーパー	巻	0		ポリタンク (300L)	個	0
	ポリバケツ	個	0		折畳式リヤカー	台	1
	ビニール袋	枚	0		本部への報告様式類	式	0
					救急箱	個	0
					筆記用具	式	0
				情報伝達キット	式	0	
				ラジオ	台	2	
				避難生活施設表示看板	基	0	

早修小学校							
飲食糧	アルファ米 (アレルギー対応)	食	0	避難生活施設運営資機材	可搬型発電機 GS 式	台	0
	アルファ米 (お粥)	食	0		可搬型発電機ガス式	台	2
	お粥	食	100		コードリール	台	1
	クラッカー	食	350		投光器 (バルーンタイプ)	台	1
	飲料水 (500ml)	本	240		投光器	台	1
	粉ミルク	缶	0		投光器用三脚	基	1
生活必需品	毛布	枚	100		懐中電灯	本	2
	アルミシート (簡易毛布)	枚	300		ランタン	個	6
	紙おむつ (小)	枚	58		室内用テント	基	0
	紙おむつ (大)	枚	0		養生テープ	巻	0
	生理用品	枚	0		カセットボンベ	本	288
	使い捨て哺乳瓶	本	0		カセットコンロ	台	17
トイレ関係	携帯トイレ (処理剤)	個	1,500		やかん	個	2
	簡易トイレ	基	0		電気ポット	個	1
	簡易トイレ用テント	基	0		ブルーシート	枚	110
	組立トイレ	基	3		ポリタンク (20L)	個	0
	トイレトペーパー	巻	0		ポリタンク (300L)	個	0
	ポリバケツ	個	0		折畳式リヤカー	台	1
	ビニール袋	枚	0		本部への報告様式類	式	0
					救急箱	個	1
					筆記用具	式	0
				情報伝達キット	式	1	
				ラジオ	台	2	
				避難生活施設表示看板	基	0	

中島小学校							
飲食糧	アルファ米 (アレルギー対応)	食	0	避難生活施設運営資機材	可搬型発電機 GS 式	台	1
	アルファ米 (お粥)	食	0		可搬型発電機ガス式	台	3
	お粥	食	200		コードリール	台	3
	クラッカー	食	350		投光器 (バルーンタイプ)	台	1
	飲料水 (500ml)	本	1,543		投光器	台	1
	粉ミルク	缶	0		投光器用三脚	基	1
生活必需品	毛布	枚	299		懐中電灯	本	5
	アルミシート (簡易毛布)	枚	300		ランタン	個	1
	紙おむつ (小)	枚	58		室内用テント	基	0
	紙おむつ (大)	枚	0		養生テープ	巻	0
	生理用品	枚	387		カセットボンベ	本	192
	使い捨て哺乳瓶	本	0		カセットコンロ	台	17
トイレ関係	携帯トイレ (処理剤)	個	1,500		やかん	個	2
	簡易トイレ	基	0		電気ポット	個	1
	簡易トイレ用テント	基	0		ブルーシート	枚	80
	組立トイレ	基	3		ポリタンク (20L)	個	0
	トイレトペーパー	巻	0		ポリタンク (300L)	個	0
	ポリバケツ	個	0		折畳式リヤカー	台	0
	ビニール袋	枚	0		本部への報告様式類	式	0
					救急箱	個	1
					筆記用具	式	0
				情報伝達キット	式	1	
				ラジオ	台	2	
				避難生活施設表示看板	基	0	

旧神社小学校							
飲食糧	アルファ米 (アレルギー対応)	食	0	避難生活施設運営資機材	可搬型発電機 GS 式	台	1
	アルファ米 (お粥)	食	0		可搬型発電機ガス式	台	3
	お粥	食	200		コードリール	台	3
	クラッカー	食	1,540		投光器 (バルーンタイプ)	台	1
	飲料水 (500ml)	本	720		投光器	台	5
	粉ミルク	缶	0		投光器用三脚	基	1
生活必需品	毛布	枚	199		懐中電灯	本	4
	アルミシート (簡易毛布)	枚	300		ランタン	個	2
	紙おむつ (小)	枚	0		室内用テント	基	0
	紙おむつ (大)	枚	0		養生テープ	巻	0
	生理用品	枚	0		カセットボンベ	本	192
	使い捨て哺乳瓶	本	0		カセットコンロ	台	2
トイレ関係	携帯トイレ (処理剤)	個	42,300		やかん	個	2
	簡易トイレ	基	0		電気ポット	個	1
	簡易トイレ用テント	基	0		ブルーシート	枚	110
	組立トイレ	基	2		ポリタンク (20L)	個	0
	トイレトペーパー	巻	0		ポリタンク (300L)	個	0
	ポリバケツ	個	0		折畳式リヤカー	台	1
	ビニール袋	枚	0		本部への報告様式類	式	0
					救急箱	個	0
					筆記用具	式	0
				情報伝達キット	式	1	
				ラジオ	台	2	
				避難生活施設表示看板	基	1	

旧大湊小学校							
飲食糧	アルファ米 (アレルギー対応)	食	0	避難生活施設運営資機材	可搬型発電機 GS 式	台	1
	アルファ米 (お粥)	食	0		可搬型発電機ガス式	台	3
	お粥	食	300		コードリール	台	3
	クラッカー	食	700		投光器 (バルーンタイプ)	台	1
	飲料水 (500ml)	本	720		投光器	台	2
	粉ミルク	缶	0		投光器用三脚	基	1
生活必需品	毛布	枚	305		懐中電灯	本	3
	アルミシート (簡易毛布)	枚	600		ランタン	個	5
	紙おむつ (小)	枚	58		室内用テント	基	0
	紙おむつ (大)	枚	0		養生テープ	巻	0
	生理用品	枚	430		カセットボンベ	本	192
	使い捨て哺乳瓶	本	0		カセットコンロ	台	17
トイレ関係	携帯トイレ (処理剤)	個	1,500		やかん	個	2
	簡易トイレ	基	0		電気ポット	個	1
	簡易トイレ用テント	基	0		ブルーシート	枚	107
	組立トイレ	基	3		ポリタンク (20L)	個	0
	トイレトペーパー	巻	0		ポリタンク (300L)	個	0
	ポリバケツ	個	0		折畳式リヤカー	台	1
	ビニール袋	枚	0		本部への報告様式類	式	0
					救急箱	個	1
					筆記用具	式	0
				情報伝達キット	式	1	
				ラジオ	台	2	
				避難生活施設表示看板	基	1	

みなと小学校							
飲食糧	アルファ米 (アレルギー対応)	食	0	避難生活施設運営資機材	可搬型発電機 GS 式	台	0
	アルファ米 (お粥)	食	0		可搬型発電機ガス式	台	3
	お粥	食	0		コードリール	台	3
	クラッカー	食	560		投光器 (バルーンタイプ)	台	2
	飲料水 (500ml)	本	480		投光器	台	4
	粉ミルク	缶	0		投光器用三脚	基	0
生活必需品	毛布	枚	240		懐中電灯	本	0
	アルミシート (簡易毛布)	枚	300		ランタン	個	6
	紙おむつ (小)	枚	396		室内用テント	基	0
	紙おむつ (大)	枚	306		養生テープ	巻	0
	生理用品	枚	3,870		カセットボンベ	本	144
	使い捨て哺乳瓶	本	0		カセットコンロ	台	2
トイレ関係	携帯トイレ (処理剤)	個	2,400		やかん	個	2
	簡易トイレ	基	4		電気ポット	個	0
	簡易トイレ用テント	基	4		ブルーシート	枚	10
	組立トイレ	基	0		ポリタンク (20L)	個	0
	トイレトペーパー	巻	0		ポリタンク (300L)	個	0
	ポリバケツ	個	0		折畳式リヤカー	台	0
	ビニール袋	枚	0		本部への報告様式類	式	0
					救急箱	個	0
					筆記用具	式	0
				情報伝達キット	式	0	
				ラジオ	台	0	
				避難生活施設表示看板	基	0	

浜郷小学校							
飲食糧	アルファ米 (アレルギー対応)	食	0	避難生活施設運営資機材	可搬型発電機 GS 式	台	1
	アルファ米 (お粥)	食	0		可搬型発電機ガス式	台	3
	お粥	食	100		コードリール	台	3
	クラッカー	食	350		投光器 (バルーンタイプ)	台	1
	飲料水 (500ml)	本	1,338		投光器	台	1
	粉ミルク	缶	0		投光器用三脚	基	1
生活必需品	毛布	枚	198		懐中電灯	本	5
	アルミシート (簡易毛布)	枚	300		ランタン	個	1
	紙おむつ (小)	枚	58		室内用テント	基	0
	紙おむつ (大)	枚	0		養生テープ	巻	0
	生理用品	枚	430		カセットボンベ	本	192
	使い捨て哺乳瓶	本	0		カセットコンロ	台	9
トイレ関係	携帯トイレ (処理剤)	個	1,500		やかん	個	2
	簡易トイレ	基	0		電気ポット	個	1
	簡易トイレ用テント	基	0		ブルーシート	枚	110
	組立トイレ	基	3		ポリタンク (20L)	個	0
	トイレトペーパー	巻	0		ポリタンク (300L)	個	0
	ポリバケツ	個	0		折畳式リヤカー	台	1
	ビニール袋	枚	0		本部への報告様式類	式	0
					救急箱	個	1
					筆記用具	式	0
				情報伝達キット	式	1	
				ラジオ	台	4	
				避難生活施設表示看板	基	0	

宮山小学校							
飲食糧	アルファ米 (アレルギー対応)	食	0	避難生活施設運営資機材	可搬型発電機 GS 式	台	0
	アルファ米 (お粥)	食	0		可搬型発電機ガス式	台	2
	お粥	食	0		コードリール	台	1
	クラッカー	食	140		投光器 (バルーンタイプ)	台	1
	飲料水 (500ml)	本	240		投光器	台	1
	粉ミルク	缶	0		投光器用三脚	基	1
生活必需品	毛布	枚	100		懐中電灯	本	2
	アルミシート (簡易毛布)	枚	0		ランタン	個	1
	紙おむつ (小)	枚	58		室内用テント	基	0
	紙おむつ (大)	枚	0		養生テープ	巻	0
	生理用品	枚	430		カセットボンベ	本	288
	使い捨て哺乳瓶	本	0		カセットコンロ	台	17
トイレ関係	携帯トイレ (処理剤)	個	1,500		やかん	個	2
	簡易トイレ	基	0		電気ポット	個	1
	簡易トイレ用テント	基	0		ブルーシート	枚	110
	組立トイレ	基	3		ポリタンク (20L)	個	0
	トイレトペーパー	巻	0		ポリタンク (300L)	個	0
	ポリバケツ	個	0		折畳式リヤカー	台	1
	ビニール袋	枚	0		本部への報告様式類	式	0
					救急箱	個	1
					筆記用具	式	0
				情報伝達キット	式	0	
				ラジオ	台	1	
				避難生活施設表示看板	基	0	

佐八小学校							
飲食糧	アルファ米 (アレルギー対応)	食	0	避難生活施設運営資機材	可搬型発電機 GS 式	台	0
	アルファ米 (お粥)	食	0		可搬型発電機ガス式	台	2
	お粥	食	200		コードリール	台	1
	クラッカー	食	350		投光器 (バルーンタイプ)	台	1
	飲料水 (500ml)	本	240		投光器	台	1
	粉ミルク	缶	0		投光器用三脚	基	1
生活必需品	毛布	枚	100		懐中電灯	本	2
	アルミシート (簡易毛布)	枚	300		ランタン	個	2
	紙おむつ (小)	枚	58		室内用テント	基	0
	紙おむつ (大)	枚	0		養生テープ	巻	0
	生理用品	枚	430		カセットボンベ	本	288
	使い捨て哺乳瓶	本	0		カセットコンロ	台	8
トイレ関係	携帯トイレ (処理剤)	個	1,500		やかん	個	2
	簡易トイレ	基	0		電気ポット	個	1
	簡易トイレ用テント	基	0		ブルーシート	枚	110
	組立トイレ	基	3		ポリタンク (20L)	個	0
	トイレトペーパー	巻	0		ポリタンク (300L)	個	0
	ポリバケツ	個	0		折畳式リヤカー	台	1
	ビニール袋	枚	0		本部への報告様式類	式	0
					救急箱	個	1
					筆記用具	式	0
				情報伝達キット	式	0	
				ラジオ	台	2	
				避難生活施設表示看板	基	1	

豊浜西小学校							
飲食糧	アルファ米 (アレルギー対応)	食	0	避難生活施設運営資機材	可搬型発電機 GS 式	台	1
	アルファ米 (お粥)	食	0		可搬型発電機ガス式	台	3
	お粥	食	300		コードリール	台	3
	クラッカー	食	1,050		投光器 (バルーンタイプ)	台	1
	飲料水 (500ml)	本	5,760		投光器	台	5
	粉ミルク	缶	0		投光器用三脚	基	1
生活必需品	毛布	枚	530		懐中電灯	本	5
	アルミシート (簡易毛布)	枚	600		ランタン	個	1
	紙おむつ (小)	枚	58		室内用テント	基	0
	紙おむつ (大)	枚	0		養生テープ	巻	0
	生理用品	枚	0		カセットボンベ	本	192
	使い捨て哺乳瓶	本	0		カセットコンロ	台	17
トイレ関係	携帯トイレ (処理剤)	個	1,500		やかん	個	2
	簡易トイレ	基	0		電気ポット	個	1
	簡易トイレ用テント	基	0		ブルーシート	枚	110
	組立トイレ	基	3		ポリタンク (20L)	個	0
	トイレトペーパー	巻	0		ポリタンク (300L)	個	0
	ポリバケツ	個	0		折畳式リヤカー	台	1
	ビニール袋	枚	0		本部への報告様式類	式	0
					救急箱	個	0
					筆記用具	式	1
				情報伝達キット	式	1	
				ラジオ	台	1	
				避難生活施設表示看板	基	0	

豊浜東小学校							
飲食糧	アルファ米 (アレルギー対応)	食	0	避難生活施設運営資機材	可搬型発電機 GS 式	台	1
	アルファ米 (お粥)	食	0		可搬型発電機ガス式	台	3
	お粥	食	200		コードリール	台	3
	クラッカー	食	700		投光器 (バルーンタイプ)	台	1
	飲料水 (500m l)	本	240		投光器	台	1
	粉ミルク	缶	0		投光器用三脚	基	1
生活必需品	毛布	枚	105		懐中電灯	本	5
	アルミシート (簡易毛布)	枚	300		ランタン	個	1
	紙おむつ (小)	枚	58		室内用テント	基	0
	紙おむつ (大)	枚	0		養生テープ	巻	0
	生理用品	枚	430		カセットボンベ	本	192
	使い捨て哺乳瓶	本	0		カセットコンロ	台	17
トイレ関係	携帯トイレ (処理剤)	個	0		やかん	個	2
	簡易トイレ	基	0		電気ポット	個	1
	簡易トイレ用テント	基	0		ブルーシート	枚	112
	組立トイレ	基	1		ポリタンク (20L)	個	0
	トイレトペーパー	巻	0		ポリタンク (300L)	個	0
	ポリバケツ	個	0		折畳式リヤカー	台	1
	ビニール袋	枚	0		本部への報告様式類	式	0
					救急箱	個	0
			筆記用具		式	0	
			情報伝達キット	式	0		
			ラジオ	台	2		
			避難生活施設表示看板	基	0		

北浜小学校							
飲食糧	アルファ米 (アレルギー対応)	食	0	避難生活施設運営資機材	可搬型発電機 GS 式	台	1
	アルファ米 (お粥)	食	0		可搬型発電機ガス式	台	3
	お粥	食	200		コードリール	台	3
	クラッカー	食	700		投光器 (バルーンタイプ)	台	1
	飲料水 (500m l)	本	235		投光器	台	1
	粉ミルク	缶	0		投光器用三脚	基	1
生活必需品	毛布	枚	105		懐中電灯	本	4
	アルミシート (簡易毛布)	枚	300		ランタン	個	2
	紙おむつ (小)	枚	58		室内用テント	基	0
	紙おむつ (大)	枚	0		養生テープ	巻	0
	生理用品	枚	0		カセットボンベ	本	192
	使い捨て哺乳瓶	本	0		カセットコンロ	台	17
トイレ関係	携帯トイレ (処理剤)	個	1,500		やかん	個	2
	簡易トイレ	基	0		電気ポット	個	0
	簡易トイレ用テント	基	0		ブルーシート	枚	105
	組立トイレ	基	3		ポリタンク (20L)	個	0
	トイレトペーパー	巻	0		ポリタンク (300L)	個	0
	ポリバケツ	個	0		折畳式リヤカー	台	1
	ビニール袋	枚	0		本部への報告様式類	式	0
					救急箱	個	1
			筆記用具		式	0	
			情報伝達キット	式	1		
			ラジオ	台	4		
			避難生活施設表示看板	基	1		

東大淀小学校							
飲食糧	アルファ米 (アレルギー対応)	食	0	避難生活施設運営資機材	可搬型発電機 GS 式	台	3
	アルファ米 (お粥)	食	0		可搬型発電機ガス式	台	3
	お粥	食	200		コードリール	台	3
	クラッカー	食	700		投光器 (バルーンタイプ)	台	1
	飲料水 (500ml)	本	840		投光器	台	5
	粉ミルク	缶	0		投光器用三脚	基	1
生活必需品	毛布	枚	209		懐中電灯	本	4
	アルミシート (簡易毛布)	枚	125		ランタン	個	6
	紙おむつ (小)	枚	116		室内用テント	基	0
	紙おむつ (大)	枚	0		養生テープ	巻	0
	生理用品	枚	430		カセットボンベ	本	192
	使い捨て哺乳瓶	本	0		カセットコンロ	台	17
トイレ関係	携帯トイレ (処理剤)	個	1,500		やかん	個	2
	簡易トイレ	基	0		電気ポット	個	1
	簡易トイレ用テント	基	0		ブルーシート	枚	114
	組立トイレ	基	3		ポリタンク (20L)	個	0
	トイレトペーパー	巻	0		ポリタンク (300L)	個	0
	ポリバケツ	個	0		折畳式リヤカー	台	1
	ビニール袋	枚	5		本部への報告様式類	式	0
					救急箱	個	1
					筆記用具	式	0
				情報伝達キット	式	1	
				ラジオ	台	2	
				避難生活施設表示看板	基	1	

城田小学校							
飲食糧	アルファ米 (アレルギー対応)	食	0	避難生活施設運営資機材	可搬型発電機 GS 式	台	1
	アルファ米 (お粥)	食	0		可搬型発電機ガス式	台	5
	お粥	食	200		コードリール	台	4
	クラッカー	食	280		投光器 (バルーンタイプ)	台	1
	飲料水 (500ml)	本	440		投光器	台	1
	粉ミルク	缶	0		投光器用三脚	基	1
生活必需品	毛布	枚	480		懐中電灯	本	5
	アルミシート (簡易毛布)	枚	300		ランタン	個	2
	紙おむつ (小)	枚	116		室内用テント	基	0
	紙おむつ (大)	枚	0		養生テープ	巻	0
	生理用品	枚	430		カセットボンベ	本	288
	使い捨て哺乳瓶	本	0		カセットコンロ	台	17
トイレ関係	携帯トイレ (処理剤)	個	1,500		やかん	個	2
	簡易トイレ	基	0		電気ポット	個	1
	簡易トイレ用テント	基	0		ブルーシート	枚	110
	組立トイレ	基	3		ポリタンク (20L)	個	0
	トイレトペーパー	巻	0		ポリタンク (300L)	個	0
	ポリバケツ	個	0		折畳式リヤカー	台	1
	ビニール袋	枚	0		本部への報告様式類	式	0
					救急箱	個	1
					筆記用具	式	0
				情報伝達キット	式	1	
				ラジオ	台	4	
				避難生活施設表示看板	基	1	

四郷小学校							
飲食糧	アルファ米 (アレルギー対応)	食	0	避難生活施設運営資機材	可搬型発電機 GS 式	台	1
	アルファ米 (お粥)	食	0		可搬型発電機ガス式	台	2
	お粥	食	300		コードリール	台	3
	クラッカー	食	700		投光器 (バルーンタイプ)	台	1
	飲料水 (500ml)	本	686		投光器	台	4
	粉ミルク	缶	0		投光器用三脚	基	1
生活必需品	毛布	枚	200		懐中電灯	本	5
	アルミシート (簡易毛布)	枚	600		ランタン	個	3
	紙おむつ (小)	枚	58		室内用テント	基	0
	紙おむつ (大)	枚	0		養生テープ	巻	0
	生理用品	枚	430		カセットボンベ	本	144
	使い捨て哺乳瓶	本	0		カセットコンロ	台	16
トイレ関係	携帯トイレ (処理剤)	個	1,500		やかん	個	2
	簡易トイレ	基	0		電気ポット	個	1
	簡易トイレ用テント	基	0		ブルーシート	枚	110
	組立トイレ	基	3		ポリタンク (20L)	個	0
	トイレトペーパー	巻	0		ポリタンク (300L)	個	0
	ポリバケツ	個	0		折畳式リヤカー	台	1
	ビニール袋	枚	0		本部への報告様式類	式	0
					救急箱	個	1
					筆記用具	式	0
				情報伝達キット	式	0	
				ラジオ	台	3	
				避難生活施設表示看板	基	0	

上野小学校							
飲食糧	アルファ米 (アレルギー対応)	食	0	避難生活施設運営資機材	可搬型発電機 GS 式	台	0
	アルファ米 (お粥)	食	0		可搬型発電機ガス式	台	2
	お粥	食	200		コードリール	台	1
	クラッカー	食	490		投光器 (バルーンタイプ)	台	1
	飲料水 (500ml)	本	286		投光器	台	1
	粉ミルク	缶	0		投光器用三脚	基	1
生活必需品	毛布	枚	100		懐中電灯	本	2
	アルミシート (簡易毛布)	枚	300		ランタン	個	2
	紙おむつ (小)	枚	58		室内用テント	基	0
	紙おむつ (大)	枚	0		養生テープ	巻	0
	生理用品	枚	430		カセットボンベ	本	288
	使い捨て哺乳瓶	本	0		カセットコンロ	台	17
トイレ関係	携帯トイレ (処理剤)	個	1,500		やかん	個	2
	簡易トイレ	基	0		電気ポット	個	1
	簡易トイレ用テント	基	0		ブルーシート	枚	110
	組立トイレ	基	3		ポリタンク (20L)	個	0
	トイレトペーパー	巻	0		ポリタンク (300L)	個	0
	ポリバケツ	個	0		折畳式リヤカー	台	1
	ビニール袋	枚	0		本部への報告様式類	式	0
					救急箱	個	1
					筆記用具	式	0
				情報伝達キット	式	0	
				ラジオ	台	2	
				避難生活施設表示看板	基	1	

厚生中学校							
飲食糧	アルファ米 (アレルギー対応)	食	0	避難生活施設運営資機材	可搬型発電機 GS 式	台	1
	アルファ米 (お粥)	食	0		可搬型発電機ガス式	台	3
	お粥	食	200		コードリール	台	3
	クラッカー	食	700		投光器 (バルーンタイプ)	台	1
	飲料水 (500ml)	本	672		投光器	台	1
	粉ミルク	缶	0		投光器用三脚	基	1
生活必需品	毛布	枚	200		懐中電灯	本	3
	アルミシート (簡易毛布)	枚	300		ランタン	個	7
	紙おむつ (小)	枚	116		室内用テント	基	0
	紙おむつ (大)	枚	44		養生テープ	巻	0
	生理用品	枚	0		カセットボンベ	本	144
	使い捨て哺乳瓶	本	0		カセットコンロ	台	16
トイレ関係	携帯トイレ (処理剤)	個	1,500		やかん	個	2
	簡易トイレ	基	0		電気ポット	個	1
	簡易トイレ用テント	基	0		ブルーシート	枚	110
	組立トイレ	基	3		ポリタンク (20L)	個	0
	トイレトペーパー	巻	0		ポリタンク (300L)	個	0
	ポリバケツ	個	0		折畳式リヤカー	台	1
	ビニール袋	枚	0		本部への報告様式類	式	0
					救急箱	個	1
					筆記用具	式	0
				情報伝達キット	式	1	
				ラジオ	台	1	
				避難生活施設表示看板	基	1	

伊勢宮川中学校							
飲食糧	アルファ米 (アレルギー対応)	食	0	避難生活施設運営資機材	可搬型発電機 GS 式	台	1
	アルファ米 (お粥)	食	0		可搬型発電機ガス式	台	3
	お粥	食	300		コードリール	台	3
	クラッカー	食	700		投光器 (バルーンタイプ)	台	1
	飲料水 (500ml)	本	3,499		投光器	台	3
	粉ミルク	缶	0		投光器用三脚	基	3
生活必需品	毛布	枚	186		懐中電灯	本	2
	アルミシート (簡易毛布)	枚	300		ランタン	個	7
	紙おむつ (小)	枚	1,088		室内用テント	基	0
	紙おむつ (大)	枚	724		養生テープ	巻	0
	生理用品	枚	860		カセットボンベ	本	192
	使い捨て哺乳瓶	本	0		カセットコンロ	台	11
トイレ関係	携帯トイレ (処理剤)	個	2,000		やかん	個	2
	簡易トイレ	基	2		電気ポット	個	1
	簡易トイレ用テント	基	2		ブルーシート	枚	110
	組立トイレ	基	3		ポリタンク (20L)	個	0
	トイレトペーパー	巻	0		ポリタンク (300L)	個	0
	ポリバケツ	個	0		折畳式リヤカー	台	2
	ビニール袋	枚	0		本部への報告様式類	式	0
					救急箱	個	1
					筆記用具	式	0
				情報伝達キット	式	1	
				ラジオ	台	4	
				避難生活施設表示看板	基	1	

港中学校							
飲食糧	アルファ米 (アレルギー対応)	食	0	避難生活施設運営資機材	可搬型発電機 GS 式	台	1
	アルファ米 (お粥)	食	0		可搬型発電機ガス式	台	3
	お粥	食	200		コードリール	台	3
	クラッカー	食	700		投光器 (バルーンタイプ)	台	1
	飲料水 (500ml)	本	840		投光器	台	1
	粉ミルク	缶	0		投光器用三脚	基	0
生活必需品	毛布	枚	256		懐中電灯	本	5
	アルミシート (簡易毛布)	枚	300		ランタン	個	6
	紙おむつ (小)	枚	116		室内用テント	基	0
	紙おむつ (大)	枚	44		養生テープ	巻	0
	生理用品	枚	0		カセットボンベ	本	192
	使い捨て哺乳瓶	本	0		カセットコンロ	台	17
トイレ関係	携帯トイレ (処理剤)	個	1,500		やかん	個	2
	簡易トイレ	基	0		電気ポット	個	1
	簡易トイレ用テント	基	0		ブルーシート	枚	110
	組立トイレ	基	3		ポリタンク (20L)	個	0
	トイレトペーパー	巻	0		ポリタンク (300L)	個	0
	ポリバケツ	個	0		折畳式リヤカー	台	1
	ビニール袋	枚	0		本部への報告様式類	式	0
					救急箱	個	1
					筆記用具	式	0
				情報伝達キット	式	1	
				ラジオ	台	2	
				避難生活施設表示看板	基	0	

旧北浜中学校							
飲食糧	アルファ米 (アレルギー対応)	食	0	避難生活施設運営資機材	可搬型発電機 GS 式	台	1
	アルファ米 (お粥)	食	0		可搬型発電機ガス式	台	3
	お粥	食	200		コードリール	台	3
	クラッカー	食	700		投光器 (バルーンタイプ)	台	1
	飲料水 (500ml)	本	1,392		投光器	台	1
	粉ミルク	缶	0		投光器用三脚	基	1
生活必需品	毛布	枚	200		懐中電灯	本	5
	アルミシート (簡易毛布)	枚	300		ランタン	個	3
	紙おむつ (小)	枚	116		室内用テント	基	0
	紙おむつ (大)	枚	44		養生テープ	巻	0
	生理用品	枚	0		カセットボンベ	本	192
	使い捨て哺乳瓶	本	0		カセットコンロ	台	17
トイレ関係	携帯トイレ (処理剤)	個	1,500		やかん	個	2
	簡易トイレ	基	0		電気ポット	個	1
	簡易トイレ用テント	基	0		ブルーシート	枚	110
	組立トイレ	基	3		ポリタンク (20L)	個	0
	トイレトペーパー	巻	36		ポリタンク (300L)	個	0
	ポリバケツ	個	0		折畳式リヤカー	台	1
	ビニール袋	枚	0		本部への報告様式類	式	0
					救急箱	個	1
					筆記用具	式	0
				情報伝達キット	式	1	
				ラジオ	台	4	
				避難生活施設表示看板	基	1	

城田中学校							
飲食糧	アルファ米 (アレルギー対応)	食	0	避難生活施設運営資機材	可搬型発電機 GS 式	台	0
	アルファ米 (お粥)	食	0		可搬型発電機ガス式	台	2
	お粥	食	100		コードリール	台	1
	クラッカー	食	350		投光器 (バルーンタイプ)	台	1
	飲料水 (500ml)	本	456		投光器	台	1
	粉ミルク	缶	0		投光器用三脚	基	1
生活必需品	毛布	枚	100		懐中電灯	本	2
	アルミシート (簡易毛布)	枚	300		ランタン	個	1
	紙おむつ (小)	枚	58		室内用テント	基	0
	紙おむつ (大)	枚	44		養生テープ	巻	0
	生理用品	枚	0		カセットボンベ	本	288
	使い捨て哺乳瓶	本	0		カセットコンロ	台	17
トイレ関係	携帯トイレ (処理剤)	個	1,500		やかん	個	2
	簡易トイレ	基	0		電気ポット	個	1
	簡易トイレ用テント	基	0		ブルーシート	枚	110
	組立トイレ	基	3		ポリタンク (20L)	個	0
	トイレトペーパー	巻	0		ポリタンク (300L)	個	0
	ポリバケツ	個	0		折畳式リヤカー	台	1
	ビニール袋	枚	0		本部への報告様式類	式	0
					救急箱	個	1
					筆記用具	式	0
				情報伝達キット	式	1	
				ラジオ	台	4	
				避難生活施設表示看板	基	0	

五十鈴中学校							
飲食糧	アルファ米 (アレルギー対応)	食	0	避難生活施設運営資機材	可搬型発電機 GS 式	台	0
	アルファ米 (お粥)	食	0		可搬型発電機ガス式	台	4
	お粥	食	0		コードリール	台	2
	クラッカー	食	350		投光器 (バルーンタイプ)	台	1
	飲料水 (500ml)	本	240		投光器	台	1
	粉ミルク	缶	0		投光器用三脚	基	1
生活必需品	毛布	枚	100		懐中電灯	本	2
	アルミシート (簡易毛布)	枚	300		ランタン	個	1
	紙おむつ (小)	枚	58		室内用テント	基	0
	紙おむつ (大)	枚	44		養生テープ	巻	0
	生理用品	枚	430		カセットボンベ	本	192
	使い捨て哺乳瓶	本	0		カセットコンロ	台	17
トイレ関係	携帯トイレ (処理剤)	個	1,500		やかん	個	2
	簡易トイレ	基	0		電気ポット	個	1
	簡易トイレ用テント	基	0		ブルーシート	枚	110
	組立トイレ	基	3		ポリタンク (20L)	個	0
	トイレトペーパー	巻	0		ポリタンク (300L)	個	0
	ポリバケツ	個	0		折畳式リヤカー	台	1
	ビニール袋	枚	0		本部への報告様式類	式	0
					救急箱	個	1
					筆記用具	式	0
				情報伝達キット	式	1	
				ラジオ	台	2	
				避難生活施設表示看板	基	0	

旧沼木中学校							
飲食糧	アルファ米 (アレルギー対応)	食	0	避難生活施設運営資機材	可搬型発電機 GS 式	台	0
	アルファ米 (お粥)	食	0		可搬型発電機ガス式	台	2
	お粥	食	100		コードリール	台	1
	クラッカー	食	350		投光器 (バルーンタイプ)	台	1
	飲料水 (500ml)	本	240		投光器	台	1
	粉ミルク	缶	0		投光器用三脚	基	1
生活必需品	毛布	枚	100		懐中電灯	本	2
	アルミシート (簡易毛布)	枚	300		ランタン	個	6
	紙おむつ (小)	枚	116		室内用テント	基	0
	紙おむつ (大)	枚	44		養生テープ	巻	0
	生理用品	枚	0		カセットボンベ	本	288
	使い捨て哺乳瓶	本	0		カセットコンロ	台	2
トイレ関係	携帯トイレ (処理剤)	個	1,500		やかん	個	2
	簡易トイレ	基	0		電気ポット	個	1
	簡易トイレ用テント	基	0		ブルーシート	枚	79
	組立トイレ	基	2		ポリタンク (20L)	個	0
	トイレトペーパー	巻	0		ポリタンク (300L)	個	0
	ポリバケツ	個	0		折畳式リヤカー	台	1
	ビニール袋	枚	0		本部への報告様式類	式	0
					救急箱	個	1
				筆記用具	式	0	
				情報伝達キット	式	1	
				ラジオ	台	2	
				避難生活施設表示看板	基	0	

倉田山中学校							
飲食糧	アルファ米 (アレルギー対応)	食	0	避難生活施設運営資機材	可搬型発電機 GS 式	台	1
	アルファ米 (お粥)	食	0		可搬型発電機ガス式	台	3
	お粥	食	200		コードリール	台	3
	クラッカー	食	1,050		投光器 (バルーンタイプ)	台	1
	飲料水 (500ml)	本	1,488		投光器	台	1
	粉ミルク	缶	0		投光器用三脚	基	1
生活必需品	毛布	枚	193		懐中電灯	本	5
	アルミシート (簡易毛布)	枚	300		ランタン	個	6
	紙おむつ (小)	枚	116		室内用テント	基	0
	紙おむつ (大)	枚	44		養生テープ	巻	0
	生理用品	枚	1,720		カセットボンベ	本	192
	使い捨て哺乳瓶	本	0		カセットコンロ	台	17
トイレ関係	携帯トイレ (処理剤)	個	1,500		やかん	個	2
	簡易トイレ	基	0		電気ポット	個	1
	簡易トイレ用テント	基	0		ブルーシート	枚	110
	組立トイレ	基	3		ポリタンク (20L)	個	1
	トイレトペーパー	巻	0		ポリタンク (300L)	個	0
	ポリバケツ	個	0		折畳式リヤカー	台	2
	ビニール袋	枚	0		本部への報告様式類	式	0
					救急箱	個	1
				筆記用具	式	0	
				情報伝達キット	式	1	
				ラジオ	台	2	
				避難生活施設表示看板	基	0	

旧豊浜中学校							
飲食糧	アルファ米 (アレルギー対応)	食	0	避難生活施設運営資機材	可搬型発電機 GS 式	台	1
	アルファ米 (お粥)	食	0		可搬型発電機ガス式	台	3
	お粥	食	200		コードリール	台	3
	クラッカー	食	700		投光器 (バルーンタイプ)	台	1
	飲料水 (500ml)	本	1,440		投光器	台	1
	粉ミルク	缶	0		投光器用三脚	基	1
生活必需品	毛布	枚	253		懐中電灯	本	4
	アルミシート (簡易毛布)	枚	600		ランタン	個	2
	紙おむつ (小)	枚	116		室内用テント	基	0
	紙おむつ (大)	枚	44		養生テープ	巻	0
	生理用品	枚	1,720		カセットボンベ	本	192
	使い捨て哺乳瓶	本	0		カセットコンロ	台	16
トイレ関係	携帯トイレ (処理剤)	個	3,000		やかん	個	2
	簡易トイレ	基	0		電気ポット	個	1
	簡易トイレ用テント	基	0		ブルーシート	枚	109
	組立トイレ	基	5		ポリタンク (20L)	個	0
	トイレトペーパー	巻	0		ポリタンク (300L)	個	0
	ポリバケツ	個	0		折畳式リヤカー	台	2
	ビニール袋	枚	0		本部への報告様式類	式	0
					救急箱	個	1
				筆記用具	式	0	
				情報伝達キット	式	0	
				ラジオ	台	4	
				避難生活施設表示看板	基	1	

桜浜中学校							
飲食糧	アルファ米 (アレルギー対応)	食	0	避難生活施設運営資機材	可搬型発電機 GS 式	台	0
	アルファ米 (お粥)	食	0		可搬型発電機ガス式	台	5
	お粥	食	300		コードリール	台	2
	クラッカー	食	490		投光器 (バルーンタイプ)	台	0
	飲料水 (500ml)	本	480		投光器	台	3
	粉ミルク	缶	0		投光器用三脚	基	1
生活必需品	毛布	枚	240		懐中電灯	本	2
	アルミシート (簡易毛布)	枚	600		ランタン	個	4
	紙おむつ (小)	枚	570		室内用テント	基	0
	紙おむつ (大)	枚	372		養生テープ	巻	0
	生理用品	枚	3,870		カセットボンベ	本	192
	使い捨て哺乳瓶	本	0		カセットコンロ	台	2
トイレ関係	携帯トイレ (処理剤)	個	2,400		やかん	個	2
	簡易トイレ	基	4		電気ポット	個	1
	簡易トイレ用テント	基	4		ブルーシート	枚	23
	組立トイレ	基	0		ポリタンク (20L)	個	0
	トイレトペーパー	巻	0		ポリタンク (300L)	個	0
	ポリバケツ	個	0		折畳式リヤカー	台	0
	ビニール袋	枚	0		本部への報告様式類	式	0
					救急箱	個	0
				筆記用具	式	0	
				情報伝達キット	式	0	
				ラジオ	台	2	
				避難生活施設表示看板	基	1	

シンフォニアテクノロジー響ホール（観光文化会館）							
飲食糧	アルファ米（アレルギー対応）	食	0	避難生活施設運営資機材	可搬型発電機GS式	台	0
	アルファ米（お粥）	食	0		可搬型発電機ガス式	台	3
	お粥	食	200		コードリール	台	2
	クラッカー	食	840		投光器（バルーンタイプ）	台	0
	飲料水（500m l）	本	901		投光器	台	3
	粉ミルク	缶	0		投光器用三脚	基	0
生活必需品	毛布	枚	196		懐中電灯	本	3
	アルミシート（簡易毛布）	枚	900		ランタン	個	2
	紙おむつ（小）	枚	0		室内用テント	基	0
	紙おむつ（大）	枚	0		養生テープ	巻	0
	生理用品	枚	0		カセットボンベ	本	192
	使い捨て哺乳瓶	本	0		カセットコンロ	台	2
トイレ関係	携帯トイレ（処理剤）	個	0		やかん	個	2
	簡易トイレ	基	0		電気ポット	個	1
	簡易トイレ用テント	基	0		ブルーシート	枚	10
	組立トイレ	基	0		ポリタンク（20L）	個	0
	トイレットペーパー	巻	0		ポリタンク（300L）	個	0
	ポリバケツ	個	0		折畳式リヤカー	台	0
	ビニール袋	枚	0		本部への報告様式類	式	0
					救急箱	個	0
				筆記用具	式	0	
				情報伝達キット	式	1	
				ラジオ	台	0	
				避難生活施設表示看板	基	1	

伊勢市民活動センター							
飲食糧	アルファ米（アレルギー対応）	食	0	避難生活施設運営資機材	可搬型発電機GS式	台	0
	アルファ米（お粥）	食	0		可搬型発電機ガス式	台	3
	お粥	食	150		コードリール	台	0
	クラッカー	食	0		投光器（バルーンタイプ）	台	0
	飲料水（500m l）	本	0		投光器	台	3
	粉ミルク	缶	0		投光器用三脚	基	0
生活必需品	毛布	枚	0		懐中電灯	本	0
	アルミシート（簡易毛布）	枚	300		ランタン	個	0
	紙おむつ（小）	枚	0		室内用テント	基	0
	紙おむつ（大）	枚	0		養生テープ	巻	0
	生理用品	枚	0		カセットボンベ	本	0
	使い捨て哺乳瓶	本	0		カセットコンロ	台	2
トイレ関係	携帯トイレ（処理剤）	個	0		やかん	個	2
	簡易トイレ	基	0		電気ポット	個	1
	簡易トイレ用テント	基	0		ブルーシート	枚	10
	組立トイレ	基	0		ポリタンク（20L）	個	0
	トイレットペーパー	巻	0		ポリタンク（300L）	個	0
	ポリバケツ	個	0		折畳式リヤカー	台	0
	ビニール袋	枚	0		本部への報告様式類	式	0
					救急箱	個	0
				筆記用具	式	0	
				情報伝達キット	式	0	
				ラジオ	台	0	
				避難生活施設表示看板	基	0	

福祉健康センター							
飲食糧	アルファ米 (アレルギー対応)	食	0	避難生活施設運営資機材	可搬型発電機 GS 式	台	0
	アルファ米 (お粥)	食	0		可搬型発電機ガス式	台	3
	お粥	食	200		コードリール	台	0
	クラッカー	食	490		投光器 (バルーンタイプ)	台	0
	飲料水 (500m l)	本	336		投光器	台	2
	粉ミルク	缶	0		投光器用三脚	基	0
生活必需品	毛布	枚	80		懐中電灯	本	0
	アルミシート (簡易毛布)	枚	300		ランタン	個	2
	紙おむつ (小)	枚	0		室内用テント	基	0
	紙おむつ (大)	枚	0		養生テープ	巻	0
	生理用品	枚	0		カセットボンベ	本	192
	使い捨て哺乳瓶	本	0		カセットコンロ	台	2
トイレ関係	携帯トイレ (処理剤)	個	861		やかん	個	2
	簡易トイレ	基	0		電気ポット	個	1
	簡易トイレ用テント	基	0		ブルーシート	枚	10
	組立トイレ	基	0		ポリタンク (20L)	個	0
	トイレトペーパー	巻	0		ポリタンク (300L)	個	0
	ポリバケツ	個	0		折畳式リヤカー	台	0
	ビニール袋	枚	0		本部への報告様式類	式	0
					救急箱	個	0
				筆記用具	式	0	
				情報伝達キット	式	1	
				ラジオ	台	0	
				避難生活施設表示看板	基	1	

生涯学習センター							
飲食糧	アルファ米 (アレルギー対応)	食	0	避難生活施設運営資機材	可搬型発電機 GS 式	台	0
	アルファ米 (お粥)	食	0		可搬型発電機ガス式	台	5
	お粥	食	200		コードリール	台	0
	クラッカー	食	1,050		投光器 (バルーンタイプ)	台	0
	飲料水 (500m l)	本	580		投光器	台	2
	粉ミルク	缶	0		投光器用三脚	基	0
生活必需品	毛布	枚	92		懐中電灯	本	0
	アルミシート (簡易毛布)	枚	300		ランタン	個	5
	紙おむつ (小)	枚	0		室内用テント	基	0
	紙おむつ (大)	枚	0		養生テープ	巻	0
	生理用品	枚	0		カセットボンベ	本	300
	使い捨て哺乳瓶	本	0		カセットコンロ	台	2
トイレ関係	携帯トイレ (処理剤)	個	0		やかん	個	2
	簡易トイレ	基	0		電気ポット	個	1
	簡易トイレ用テント	基	0		ブルーシート	枚	10
	組立トイレ	基	0		ポリタンク (20L)	個	0
	トイレトペーパー	巻	0		ポリタンク (300L)	個	0
	ポリバケツ	個	0		折畳式リヤカー	台	0
	ビニール袋	枚	0		本部への報告様式類	式	0
					救急箱	個	0
				筆記用具	式	0	
				情報伝達キット	式	1	
				ラジオ	台	0	
				避難生活施設表示看板	基	1	

サンライフ伊勢							
飲食糧	アルファ米 (アレルギー対応)	食	0	避難生活施設運営資機材	可搬型発電機 GS 式	台	0
	アルファ米 (お粥)	食	0		可搬型発電機ガス式	台	0
	お粥	食	0		コードリール	台	0
	クラッカー	食	0		投光器 (バルーンタイプ)	台	0
	飲料水 (500ml)	本	120		投光器	台	0
	粉ミルク	缶	0		投光器用三脚	基	0
生活必需品	毛布	枚	10		懐中電灯	本	0
	アルミシート (簡易毛布)	枚	0		ランタン	個	0
	紙おむつ (小)	枚	0		室内用テント	基	0
	紙おむつ (大)	枚	0		養生テープ	巻	0
	生理用品	枚	0		カセットボンベ	本	0
	使い捨て哺乳瓶	本	0		カセットコンロ	台	0
トイレ関係	携帯トイレ (処理剤)	個	600		やかん	個	0
	簡易トイレ	基	1		電気ポット	個	0
	簡易トイレ用テント	基	1		ブルーシート	枚	0
	組立トイレ	基	0		ポリタンク (20L)	個	0
	トイレトペーパー	巻	0		ポリタンク (300L)	個	0
	ポリバケツ	個	0		折畳式リヤカー	台	0
	ビニール袋	枚	0		本部への報告様式類	式	0
					救急箱	個	0
			筆記用具		式	0	
			情報伝達キット	式	0		
			ラジオ	台	0		
			避難生活施設表示看板	基	0		

明野小学校							
飲食糧	アルファ米 (アレルギー対応)	食	0	避難生活施設運営資機材	可搬型発電機 GS 式	台	0
	アルファ米 (お粥)	食	0		可搬型発電機ガス式	台	3
	お粥	食	100		コードリール	台	2
	クラッカー	食	700		投光器 (バルーンタイプ)	台	1
	飲料水 (500ml)	本	240		投光器	台	0
	粉ミルク	缶	0		投光器用三脚	基	1
生活必需品	毛布	枚	99		懐中電灯	本	3
	アルミシート (簡易毛布)	枚	0		ランタン	個	0
	紙おむつ (小)	枚	58		室内用テント	基	0
	紙おむつ (大)	枚	0		養生テープ	巻	0
	生理用品	枚	0		カセットボンベ	本	192
	使い捨て哺乳瓶	本	0		カセットコンロ	台	2
トイレ関係	携帯トイレ (処理剤)	個	1,500		やかん	個	2
	簡易トイレ	基	0		電気ポット	個	1
	簡易トイレ用テント	基	0		ブルーシート	枚	10
	組立トイレ	基	2		ポリタンク (20L)	個	0
	トイレトペーパー	巻	0		ポリタンク (300L)	個	0
	ポリバケツ	個	0		折畳式リヤカー	台	0
	ビニール袋	枚	0		本部への報告様式類	式	0
					救急箱	個	0
			筆記用具		式	0	
			情報伝達キット	式	1		
			ラジオ	台	0		
			避難生活施設表示看板	基	1		

小俣小学校							
飲食糧	アルファ米 (アレルギー対応)	食	0	避難生活施設運営資機材	可搬型発電機 GS 式	台	0
	アルファ米 (お粥)	食	0		可搬型発電機ガス式	台	1
	お粥	食	200		コードリール	台	0
	クラッカー	食	140		投光器 (バルーンタイプ)	台	1
	飲料水 (500m l)	本	234		投光器	台	0
	粉ミルク	缶	0		投光器用三脚	基	0
生活必需品	毛布	枚	105		懐中電灯	本	0
	アルミシート (簡易毛布)	枚	0		ランタン	個	1
	紙おむつ (小)	枚	0		室内用テント	基	0
	紙おむつ (大)	枚	0		養生テープ	巻	0
	生理用品	枚	0		カセットボンベ	本	48
	使い捨て哺乳瓶	本	0		カセットコンロ	台	2
トイレ関係	携帯トイレ (処理剤)	個	0		やかん	個	2
	簡易トイレ	基	0		電気ポット	個	1
	簡易トイレ用テント	基	0		ブルーシート	枚	10
	組立トイレ	基	0		ポリタンク (20L)	個	0
	トイレトペーパー	巻	0		ポリタンク (300L)	個	0
	ポリバケツ	個	0		折畳式リヤカー	台	0
	ビニール袋	枚	0		本部への報告様式類	式	0
					救急箱	個	0
			筆記用具	式	0		
			情報伝達キット	式	1		
			ラジオ	台	0		
			避難生活施設表示看板	基	1		

小俣中学校							
飲食糧	アルファ米 (アレルギー対応)	食	0	避難生活施設運営資機材	可搬型発電機 GS 式	台	0
	アルファ米 (お粥)	食	0		可搬型発電機ガス式	台	0
	お粥	食	100		コードリール	台	0
	クラッカー	食	35		投光器 (バルーンタイプ)	台	0
	飲料水 (500m l)	本	24		投光器	台	0
	粉ミルク	缶	0		投光器用三脚	基	0
生活必需品	毛布	枚	20		懐中電灯	本	0
	アルミシート (簡易毛布)	枚	150		ランタン	個	0
	紙おむつ (小)	枚	0		室内用テント	基	0
	紙おむつ (大)	枚	0		養生テープ	巻	0
	生理用品	枚	0		カセットボンベ	本	0
	使い捨て哺乳瓶	本	0		カセットコンロ	台	2
トイレ関係	携帯トイレ (処理剤)	個	0		やかん	個	1
	簡易トイレ	基	0		電気ポット	個	1
	簡易トイレ用テント	基	0		ブルーシート	枚	10
	組立トイレ	基	0		ポリタンク (20L)	個	0
	トイレトペーパー	巻	0		ポリタンク (300L)	個	0
	ポリバケツ	個	0		折畳式リヤカー	台	0
	ビニール袋	枚	0		本部への報告様式類	式	0
					救急箱	個	0
			筆記用具	式	0		
			情報伝達キット	式	0		
			ラジオ	台	0		
			避難生活施設表示看板	基	0		

旧今一色小学校							
飲食糧	アルファ米 (アレルギー対応)	食	0	避難生活施設運営資機材	可搬型発電機 GS 式	台	0
	アルファ米 (お粥)	食	0		可搬型発電機ガス式	台	3
	お粥	食	100		コードリール	台	2
	クラッカー	食	700		投光器 (バルーンタイプ)	台	1
	飲料水 (500ml)	本	2,895		投光器	台	1
	粉ミルク	缶	0		投光器用三脚	基	1
生活必需品	毛布	枚	95		懐中電灯	本	0
	アルミシート (簡易毛布)	枚	300		ランタン	個	3
	紙おむつ (小)	枚	6,264		室内用テント	基	0
	紙おむつ (大)	枚	2,200		養生テープ	巻	0
	生理用品	枚	0		カセットボンベ	本	192
	使い捨て哺乳瓶	本	0		カセットコンロ	台	2
トイレ関係	携帯トイレ (処理剤)	個	0		やかん	個	2
	簡易トイレ	基	0		電気ポット	個	1
	簡易トイレ用テント	基	0		ブルーシート	枚	10
	組立トイレ	基	0		ポリタンク (20L)	個	0
	トイレトペーパー	巻	0		ポリタンク (300L)	個	0
	ポリバケツ	個	0		折畳式リヤカー	台	0
	ビニール袋	枚	0		本部への報告様式類	式	0
					救急箱	個	0
			筆記用具		式	0	
			情報伝達キット		式	0	
			ラジオ		台	0	
			避難生活施設表示看板		基	0	

旧二見浦小学校							
飲食糧	アルファ米 (アレルギー対応)	食	0	避難生活施設運営資機材	可搬型発電機 GS 式	台	0
	アルファ米 (お粥)	食	0		可搬型発電機ガス式	台	3
	お粥	食	100		コードリール	台	2
	クラッカー	食	630		投光器 (バルーンタイプ)	台	1
	飲料水 (500ml)	本	960		投光器	台	0
	粉ミルク	缶	0		投光器用三脚	基	0
生活必需品	毛布	枚	150		懐中電灯	本	0
	アルミシート (簡易毛布)	枚	300		ランタン	個	3
	紙おむつ (小)	枚	0		室内用テント	基	0
	紙おむつ (大)	枚	0		養生テープ	巻	0
	生理用品	枚	0		カセットボンベ	本	192
	使い捨て哺乳瓶	本	0		カセットコンロ	台	2
トイレ関係	携帯トイレ (処理剤)	個	4,000		やかん	個	2
	簡易トイレ	基	0		電気ポット	個	1
	簡易トイレ用テント	基	0		ブルーシート	枚	10
	組立トイレ	基	0		ポリタンク (20L)	個	0
	トイレトペーパー	巻	0		ポリタンク (300L)	個	0
	ポリバケツ	個	0		折畳式リヤカー	台	0
	ビニール袋	枚	0		本部への報告様式類	式	0
					救急箱	個	0
			筆記用具		式	0	
			情報伝達キット		式	0	
			ラジオ		台	0	
			避難生活施設表示看板		基	0	

旧二見中学校							
飲食糧	アルファ米 (アレルギー対応)	食	0	避難生活施設運営資機材	可搬型発電機 GS 式	台	0
	アルファ米 (お粥)	食	0		可搬型発電機ガス式	台	2
	お粥	食	200		コードリール	台	0
	クラッカー	食	700		投光器 (バルーンタイプ)	台	1
	飲料水 (500ml)	本	2,112		投光器	台	0
	粉ミルク	缶	0		投光器用三脚	基	0
生活必需品	毛布	枚	150		懐中電灯	本	0
	アルミシート (簡易毛布)	枚	300		ランタン	個	3
	紙おむつ (小)	枚	0		室内用テント	基	0
	紙おむつ (大)	枚	44		養生テープ	巻	0
	生理用品	枚	0		カセットボンベ	本	288
	使い捨て哺乳瓶	本	0		カセットコンロ	台	2
トイレ関係	携帯トイレ (処理剤)	個	10,000		やかん	個	2
	簡易トイレ	基	0		電気ポット	個	1
	簡易トイレ用テント	基	0		ブルーシート	枚	10
	組立トイレ	基	0		ポリタンク (20L)	個	0
	トイレトペーパー	巻	0		ポリタンク (300L)	個	0
	ポリバケツ	個	0		折畳式リヤカー	台	0
	ビニール袋	枚	0		本部への報告様式類	式	0
					救急箱	個	0
			筆記用具		式	0	
			情報伝達キット		式	1	
			ラジオ		台	0	
			避難生活施設表示看板		基	0	

御園小学校							
飲食糧	アルファ米 (アレルギー対応)	食	0	避難生活施設運営資機材	可搬型発電機 GS 式	台	0
	アルファ米 (お粥)	食	0		可搬型発電機ガス式	台	3
	お粥	食	100		コードリール	台	2
	クラッカー	食	560		投光器 (バルーンタイプ)	台	1
	飲料水 (500ml)	本	2,156		投光器	台	0
	粉ミルク	缶	0		投光器用三脚	基	0
生活必需品	毛布	枚	448		懐中電灯	本	0
	アルミシート (簡易毛布)	枚	300		ランタン	個	3
	紙おむつ (小)	枚	0		室内用テント	基	0
	紙おむつ (大)	枚	0		養生テープ	巻	0
	生理用品	枚	0		カセットボンベ	本	192
	使い捨て哺乳瓶	本	0		カセットコンロ	台	2
トイレ関係	携帯トイレ (処理剤)	個	0		やかん	個	2
	簡易トイレ	基	0		電気ポット	個	1
	簡易トイレ用テント	基	0		ブルーシート	枚	10
	組立トイレ	基	0		ポリタンク (20L)	個	0
	トイレトペーパー	巻	0		ポリタンク (300L)	個	0
	ポリバケツ	個	0		折畳式リヤカー	台	0
	ビニール袋	枚	0		本部への報告様式類	式	0
					救急箱	個	0
			筆記用具		式	0	
			情報伝達キット		式	0	
			ラジオ		台	0	
			避難生活施設表示看板		基	0	

御菌中学校							
飲食糧	アルファ米 (アレルギー対応)	食	0	避難生活施設運営資機材	可搬型発電機 GS 式	台	0
	アルファ米 (お粥)	食	0		可搬型発電機ガス式	台	3
	お粥	食	100		コードリール	台	2
	クラッカー	食	700		投光器 (バルーンタイプ)	台	1
	飲料水 (500ml)	本	480		投光器	台	0
	粉ミルク	缶	0		投光器用三脚	基	0
生活必需品	毛布	枚	210		懐中電灯	本	0
	アルミシート (簡易毛布)	枚	300		ランタン	個	3
	紙おむつ (小)	枚	0		室内用テント	基	0
	紙おむつ (大)	枚	44		養生テープ	巻	0
	生理用品	枚	0		カセットボンベ	本	192
	使い捨て哺乳瓶	本	0		カセットコンロ	台	2
トイレ関係	携帯トイレ (処理剤)	個	2,000		やかん	個	2
	簡易トイレ	基	0		電気ポット	個	1
	簡易トイレ用テント	基	0		ブルーシート	枚	10
	組立トイレ	基	0		ポリタンク (20L)	個	0
	トイレトペーパー	巻	0		ポリタンク (300L)	個	0
	ポリバケツ	個	0		折畳式リヤカー	台	0
	ビニール袋	枚	0		本部への報告様式類	式	0
					救急箱	個	0
				筆記用具	式	0	
				情報伝達キット	式	1	
				ラジオ	台	0	
				避難生活施設表示看板	基	0	

ハートプラザみその							
飲食糧	アルファ米 (アレルギー対応)	食	0	避難生活施設運営資機材	可搬型発電機 GS 式	台	0
	アルファ米 (お粥)	食	0		可搬型発電機ガス式	台	2
	お粥	食	200		コードリール	台	0
	クラッカー	食	840		投光器 (バルーンタイプ)	台	0
	飲料水 (500ml)	本	96		投光器	台	2
	粉ミルク	缶	0		投光器用三脚	基	0
生活必需品	毛布	枚	97		懐中電灯	本	2
	アルミシート (簡易毛布)	枚	300		ランタン	個	2
	紙おむつ (小)	枚	0		室内用テント	基	0
	紙おむつ (大)	枚	0		養生テープ	巻	0
	生理用品	枚	0		カセットボンベ	本	144
	使い捨て哺乳瓶	本	0		カセットコンロ	台	2
トイレ関係	携帯トイレ (処理剤)	個	0		やかん	個	2
	簡易トイレ	基	0		電気ポット	個	1
	簡易トイレ用テント	基	0		ブルーシート	枚	10
	組立トイレ	基	0		ポリタンク (20L)	個	0
	トイレトペーパー	巻	0		ポリタンク (300L)	個	0
	ポリバケツ	個	0		折畳式リヤカー	台	0
	ビニール袋	枚	0		本部への報告様式類	式	0
					救急箱	個	0
				筆記用具	式	0	
				情報伝達キット	式	0	
				ラジオ	台	2	
				避難生活施設表示看板	基	1	

浜郷支所			
飲食糧	アルファ米 (アレルギー対応)	食	0
	アルファ米 (お粥)	食	0
	お粥	食	0
	クラッカー	食	280
	飲料水 (500m l)	本	240
	粉ミルク	缶	0
生活必需品	毛布	枚	40
	アルミシート (簡易毛布)	枚	0
	紙おむつ (小)	枚	58
	紙おむつ (大)	枚	0
	生理用品	枚	430
	使い捨て哺乳瓶	本	0
	可搬型発電機 GS 式	台	1
	投光器	台	1
	投光器用三脚	基	1
懐中電灯	本	1	
トイレ関係	携帯トイレ (処理剤)	個	0
	簡易トイレ	基	0
	簡易トイレ用テント	基	0
	組立トイレ	基	0
	トイレットペーパー	巻	0
	ポリバケツ	個	0
	ビニール袋	枚	0

城田支所			
飲食糧	アルファ米 (アレルギー対応)	食	0
	アルファ米 (お粥)	食	0
	お粥	食	0
	クラッカー	食	280
	飲料水 (500m l)	本	240
	粉ミルク	缶	0
生活必需品	毛布	枚	60
	アルミシート (簡易毛布)	枚	0
	紙おむつ (小)	枚	58
	紙おむつ (大)	枚	0
	生理用品	枚	430
	使い捨て哺乳瓶	本	0
	可搬型発電機 GS 式	台	1
	コードリール	台	1
	投光器	台	1
懐中電灯	本	2	
トイレ関係	携帯トイレ (処理剤)	個	0
	簡易トイレ	基	0
	簡易トイレ用テント	基	0
	組立トイレ	基	0
	トイレットペーパー	巻	0
	ポリバケツ	個	0
	ビニール袋	枚	0

豊浜支所				
飲食糧	アルファ米 (アレルギー対応)	食	0	
	アルファ米 (お粥)	食	0	
	お粥	食	0	
	クラッカー	食	280	
	飲料水 (500m l)	本	240	
	粉ミルク	缶	0	
生活必需品	毛布	枚	50	
	アルミシート (簡易毛布)	枚	0	
	紙おむつ (小)	枚	58	
	紙おむつ (大)	枚	0	
	生理用品	枚	430	
	使い捨て哺乳瓶	本	0	
	懐中電灯	本	1	
	トイレ関係	携帯トイレ (処理剤)	個	0
		簡易トイレ	基	0
簡易トイレ用テント		基	0	
組立トイレ		基	0	
トイレットペーパー		巻	0	
ポリバケツ		個	0	
ビニール袋		枚	0	

北浜支所			
飲食糧	アルファ米 (アレルギー対応)	食	0
	アルファ米 (お粥)	食	0
	お粥	食	0
	クラッカー	食	280
	飲料水 (500m l)	本	240
	粉ミルク	缶	0
生活必需品	毛布	枚	60
	アルミシート (簡易毛布)	枚	0
	紙おむつ (小)	枚	58
	紙おむつ (大)	枚	0
	生理用品	枚	430
	使い捨て哺乳瓶	本	0
	可搬型発電機 GS 式	台	1
	コードリール	台	1
	投光器	台	1
投光器用三脚	基	1	
懐中電灯	本	1	
トイレ関係	携帯トイレ (処理剤)	個	0
	簡易トイレ	基	0
	簡易トイレ用テント	基	0
	組立トイレ	基	0
	トイレットペーパー	巻	0
	ポリバケツ	個	0
	ビニール袋	枚	0

神社支所			
飲食糧	アルファ米 (アレルギー対応)	食	0
	アルファ米 (お粥)	食	0
	お粥	食	0
	クラッカー	食	280
	飲料水 (500m l)	本	240
	粉ミルク	缶	0
生活必需品	毛布	枚	100
	アルミシート (簡易毛布)	枚	0
	紙おむつ (小)	枚	58
	紙おむつ (大)	枚	0
	生理用品	枚	430
	使い捨て哺乳瓶	本	0
	可搬型発電機 GS 式	台	1
	投光器	台	1
トイレ関係	懐中電灯	本	2
	携帯トイレ (処理剤)	個	0
	簡易トイレ	基	0
	簡易トイレ用テント	基	0
	組立トイレ	基	1
	トイレットペーパー	巻	0
	ポリバケツ	個	0
ビニール袋	枚	0	

沼木支所			
飲食糧	アルファ米 (アレルギー対応)	食	0
	アルファ米 (お粥)	食	0
	お粥	食	0
	クラッカー	食	350
	飲料水 (500m l)	本	240
	粉ミルク	缶	0
生活必需品	毛布	枚	30
	アルミシート (簡易毛布)	枚	0
	紙おむつ (小)	枚	116
	紙おむつ (大)	枚	0
	生理用品	枚	688
	使い捨て哺乳瓶	本	0
	可搬型発電機 GS 式	台	1
	コードリール	台	1
	投光器	台	1
	投光器用三脚	基	1
トイレ関係	懐中電灯	本	4
	携帯トイレ (処理剤)	個	0
	簡易トイレ	基	0
	簡易トイレ用テント	基	0
	組立トイレ	基	1
	トイレットペーパー	巻	0
	ポリバケツ	個	0
ビニール袋	枚	0	

宮本支所			
飲食糧	アルファ米 (アレルギー対応)	食	0
	アルファ米 (お粥)	食	0
	お粥	食	200
	クラッカー	食	560
	飲料水 (500m l)	本	240
	粉ミルク	缶	0
生活必需品	毛布	枚	80
	アルミシート (簡易毛布)	枚	300
	紙おむつ (小)	枚	58
	紙おむつ (大)	枚	0
	生理用品	枚	0
	使い捨て哺乳瓶	本	0
	可搬型発電機 GS 式	台	1
	投光器	台	2
	懐中電灯	本	2
	ランタン	個	2
トイレ関係	カセットボンベ	本	192
	携帯トイレ (処理剤)	個	0
	簡易トイレ	基	0
	簡易トイレ用テント	基	0
	組立トイレ	基	0
	トイレットペーパー	巻	0
	ポリバケツ	個	0
ビニール袋	枚	0	

四郷支所			
飲食糧	アルファ米 (アレルギー対応)	食	0
	アルファ米 (お粥)	食	0
	お粥	食	0
	クラッカー	食	350
	飲料水 (500m l)	本	240
	粉ミルク	缶	0
生活必需品	毛布	枚	100
	アルミシート (簡易毛布)	枚	0
	紙おむつ (小)	枚	0
	紙おむつ (大)	枚	0
	生理用品	枚	84
	使い捨て哺乳瓶	本	0
	可搬型発電機 GS 式	台	1
	コードリール	台	1
	懐中電灯	本	0
	トイレ関係	携帯トイレ (処理剤)	個
簡易トイレ		基	0
簡易トイレ用テント		基	0
組立トイレ		基	0
トイレットペーパー		巻	0
ポリバケツ		個	0
ビニール袋	枚	0	

大湊支所			
飲食糧	アルファ米 (アレルギー対応)	食	0
	アルファ米 (お粥)	食	0
	お粥	食	0
	クラッカー	食	1,680
	飲料水 (500ml)	本	240
	粉ミルク	缶	0
生活必需品	毛布	枚	80
	アルミシート (簡易毛布)	枚	0
	紙おむつ (小)	枚	0
	紙おむつ (大)	枚	0
	生理用品	枚	0
	使い捨て哺乳瓶	本	0
	可搬型発電機 GS 式	台	1
	コードリール	台	1
	投光器	台	1
	投光器用三脚	基	1
トイレ関係	携帯トイレ (処理剤)	個	0
	簡易トイレ	基	0
	簡易トイレ用テント	基	0
	組立トイレ	基	0
	トイレットペーパー	巻	0
	ポリバケツ	個	0
	ビニール袋	枚	0

宮川浄化センター				
飲食糧	アルファ米 (アレルギー対応)	食	0	
	アルファ米 (お粥)	食	0	
	お粥	食	0	
	クラッカー	食	630	
	飲料水 (500ml)	本	600	
	粉ミルク	缶	0	
生活必需品	毛布	枚	30	
	アルミシート (簡易毛布)	枚	0	
	紙おむつ (小)	枚	0	
	紙おむつ (大)	枚	0	
	生理用品	枚	0	
	使い捨て哺乳瓶	本	0	
	可搬型発電機 GS 式	台	1	
	懐中電灯	本	2	
	トイレ関係	携帯トイレ (処理剤)	個	300
		簡易トイレ	基	3
簡易トイレ用テント		基	0	
組立トイレ		基	0	
トイレットペーパー		巻	0	
ポリバケツ		個	0	
ビニール袋	枚	0		

高麗広公民館			
飲食糧	アルファ米 (アレルギー対応)	食	0
	アルファ米 (お粥)	食	0
	お粥	食	0
	クラッカー	食	449
	飲料水 (500ml)	本	216
	粉ミルク	缶	0
生活必需品	毛布	枚	50
	アルミシート (簡易毛布)	枚	0
	紙おむつ (小)	枚	0
	紙おむつ (大)	枚	0
	生理用品	枚	0
	使い捨て哺乳瓶	本	0
	懐中電灯	本	0
トイレ関係	携帯トイレ (処理剤)	個	200
	簡易トイレ	基	0
	簡易トイレ用テント	基	0
	組立トイレ	基	0
	トイレットペーパー	巻	0
	ポリバケツ	個	0
ビニール袋	枚	0	

村松町津波避難施設			
飲食糧	アルファ米 (アレルギー対応)	食	0
	アルファ米 (お粥)	食	0
	お粥	食	0
	クラッカー	食	0
	飲料水 (500ml)	本	0
	粉ミルク	缶	0
生活必需品	毛布	枚	0
	アルミシート (簡易毛布)	枚	400
	紙おむつ (小)	枚	0
	紙おむつ (大)	枚	0
	生理用品	枚	0
	使い捨て哺乳瓶	本	0
	可搬型発電機ガス式	台	1
	コードリール	台	1
	投光器	台	2
	ランタン	個	8
	カセットボンベ	本	96
	懐中電灯	本	0
	トイレ関係	携帯トイレ (処理剤)	個
簡易トイレ		基	8
簡易トイレ用テント		基	8
組立トイレ		基	0
トイレットペーパー		巻	0
ポリバケツ		個	0
ビニール袋		枚	0

大湊町津波避難施設				
飲食糧	アルファ米 (アレルギー対応)	食	0	
	アルファ米 (お粥)	食	0	
	お粥	食	0	
	クラッカー	食	0	
	飲料水 (500ml)	本	0	
	粉ミルク	缶	0	
生活必需品	毛布	枚	0	
	アルミシート (簡易毛布)	枚	1,400	
	紙おむつ (小)	枚	0	
	紙おむつ (大)	枚	0	
	生理用品	枚	0	
	使い捨て哺乳瓶	本	0	
	ランタン	個	27	
	懐中電灯	本	0	
	トイレ関係	携帯トイレ (処理剤)	個	13,400
		簡易トイレ	基	27
簡易トイレ用テント		基	27	
組立トイレ		基	0	
トイレットペーパー		巻	0	
ポリバケツ		個	0	
ビニール袋	枚	0		

有滝町津波避難施設			
飲食糧	アルファ米 (アレルギー対応)	食	0
	アルファ米 (お粥)	食	0
	お粥	食	0
	クラッカー	食	0
	飲料水 (500ml)	本	0
	粉ミルク	缶	0
生活必需品	毛布	枚	0
	アルミシート (簡易毛布)	枚	1,000
	紙おむつ (小)	枚	0
	紙おむつ (大)	枚	0
	生理用品	枚	0
	使い捨て哺乳瓶	本	0
	ランタン	個	19
懐中電灯	本	0	
トイレ関係	携帯トイレ (処理剤)	個	9,200
	簡易トイレ	基	19
	簡易トイレ用テント	基	19
	組立トイレ	基	0
	トイレットペーパー	巻	0
	ポリバケツ	個	0
	ビニール袋	枚	0

一色町津波避難施設			
飲食糧	アルファ米 (アレルギー対応)	食	0
	アルファ米 (お粥)	食	0
	お粥	食	0
	クラッカー	食	0
	飲料水 (500ml)	本	0
	粉ミルク	缶	0
生活必需品	毛布	枚	0
	アルミシート (簡易毛布)	枚	1,600
	紙おむつ (小)	枚	0
	紙おむつ (大)	枚	0
	生理用品	枚	0
	使い捨て哺乳瓶	本	0
	ランタン	個	29
懐中電灯	本	0	
トイレ関係	携帯トイレ (処理剤)	個	14,200
	簡易トイレ	基	29
	簡易トイレ用テント	基	29
	組立トイレ	基	0
	トイレットペーパー	巻	0
	ポリバケツ	個	0
	ビニール袋	枚	0

二見町西津波避難施設			
飲食糧	アルファ米 (アレルギー対応)	食	0
	アルファ米 (お粥)	食	0
	お粥	食	0
	クラッカー	食	0
	飲料水 (500m l)	本	0
	粉ミルク	缶	0
生活必需品	毛布	枚	0
	アルミシート (簡易毛布)	枚	1,900
	紙おむつ (小)	枚	0
	紙おむつ (大)	枚	0
	生理用品	枚	0
	使い捨て哺乳瓶	本	0
	ランタン	個	36
懐中電灯	本	0	
トイレ関係	携帯トイレ (処理剤)	個	18,000
	簡易トイレ	基	36
	簡易トイレ用テント	基	36
	組立トイレ	基	0
	トイレットペーパー	巻	0
	ポリバケツ	個	0
	ビニール袋	枚	0

磯町津波避難施設			
飲食糧	アルファ米 (アレルギー対応)	食	0
	アルファ米 (お粥)	食	0
	お粥	食	0
	クラッカー	食	0
	飲料水 (500m l)	本	0
	粉ミルク	缶	0
生活必需品	毛布	枚	0
	アルミシート (簡易毛布)	枚	600
	紙おむつ (小)	枚	0
	紙おむつ (大)	枚	0
	生理用品	枚	0
	使い捨て哺乳瓶	本	0
	ランタン	個	12
懐中電灯	本	0	
トイレ関係	携帯トイレ (処理剤)	個	6,000
	簡易トイレ	基	12
	簡易トイレ用テント	基	12
	組立トイレ	基	0
	トイレットペーパー	巻	0
	ポリバケツ	個	0
	ビニール袋	枚	0

二見町今一色津波避難施設			
飲食糧	アルファ米 (アレルギー対応)	食	0
	アルファ米 (お粥)	食	0
	お粥	食	0
	クラッカー	食	0
	飲料水 (500m l)	本	0
	粉ミルク	缶	0
生活必需品	毛布	枚	0
	アルミシート (簡易毛布)	枚	1,300
	紙おむつ (小)	枚	0
	紙おむつ (大)	枚	0
	生理用品	枚	0
	使い捨て哺乳瓶	本	0
	ランタン	個	25
懐中電灯	本	0	
トイレ関係	携帯トイレ (処理剤)	個	12,200
	簡易トイレ	基	25
	簡易トイレ用テント	基	25
	組立トイレ	基	0
	トイレットペーパー	巻	0
	ポリバケツ	個	0
	ビニール袋	枚	0

東豊浜町津波避難施設			
飲食糧	アルファ米 (アレルギー対応)	食	0
	アルファ米 (お粥)	食	0
	お粥	食	0
	クラッカー	食	0
	飲料水 (500m l)	本	0
	粉ミルク	缶	0
生活必需品	毛布	枚	0
	アルミシート (簡易毛布)	枚	900
	紙おむつ (小)	枚	0
	紙おむつ (大)	枚	0
	生理用品	枚	0
	使い捨て哺乳瓶	本	0
	ランタン	個	18
懐中電灯	本	0	
トイレ関係	携帯トイレ (処理剤)	個	8,800
	簡易トイレ	基	18
	簡易トイレ用テント	基	18
	組立トイレ	基	0
	トイレットペーパー	巻	0
	ポリバケツ	個	0
	ビニール袋	枚	0

二見公民館			
飲食糧	アルファ米 (アレルギー対応)	食	0
	アルファ米 (お粥)	食	0
	お粥	食	200
	クラッカー	食	420
	飲料水 (500ml)	本	70
	粉ミルク	缶	0
生活必需品	毛布	枚	42
	アルミシート (簡易毛布)	枚	300
	紙おむつ (小)	枚	0
	紙おむつ (大)	枚	0
	生理用品	枚	0
	使い捨て哺乳瓶	本	0
	カセットボンベ	本	192
トイレ関係	懐中電灯	本	0
	携帯トイレ (処理剤)	個	100
	簡易トイレ	基	1
	簡易トイレ用テント	基	1
	組立トイレ	基	0
	トイレットペーパー	巻	0
	ポリバケツ	個	0
ビニール袋	枚	0	

しごうこども園			
飲食糧	アルファ米 (アレルギー対応)	食	0
	アルファ米 (お粥)	食	0
	お粥	食	200
	クラッカー	食	140
	飲料水 (500ml)	本	24
	粉ミルク	缶	0
生活必需品	毛布	枚	10
	アルミシート (簡易毛布)	枚	300
	紙おむつ (小)	枚	0
	紙おむつ (大)	枚	0
	生理用品	枚	0
	使い捨て哺乳瓶	本	0
	可搬型発電機ガス式	台	3
	投光器	台	2
	投光器用三脚	基	1
	ランタン	個	2
トイレ関係	カセットボンベ	本	192
	懐中電灯	本	0
	携帯トイレ (処理剤)	個	0
	簡易トイレ	基	0
	簡易トイレ用テント	基	0
	組立トイレ	基	0
	トイレットペーパー	巻	0
	ポリバケツ	個	0
ビニール袋	枚	0	

光の街コミセン			
飲食糧	アルファ米 (アレルギー対応)	食	0
	アルファ米 (お粥)	食	0
	お粥	食	0
	クラッカー	食	1,400
	飲料水 (500ml)	本	7,194
	粉ミルク	缶	0
生活必需品	毛布	枚	480
	アルミシート (簡易毛布)	枚	0
	紙おむつ (小)	枚	0
	紙おむつ (大)	枚	0
	生理用品	枚	0
	使い捨て哺乳瓶	本	0
	可搬型発電機ガス式	台	3
トイレ関係	コードリール	台	2
	懐中電灯	本	0
	携帯トイレ (処理剤)	個	0
	簡易トイレ	基	0
	簡易トイレ用テント	基	0
	組立トイレ	基	2
	トイレットペーパー	巻	0
ポリバケツ	個	0	
ビニール袋	枚	0	

二見老人福祉センター			
飲食糧	アルファ米 (アレルギー対応)	食	0
	アルファ米 (お粥)	食	0
	お粥	食	0
	クラッカー	食	140
	飲料水 (500ml)	本	48
	粉ミルク	缶	0
生活必需品	毛布	枚	52
	アルミシート (簡易毛布)	枚	0
	紙おむつ (小)	枚	0
	紙おむつ (大)	枚	66
	生理用品	枚	0
	使い捨て哺乳瓶	本	0
	可搬型発電機ガス式	台	3
	投光器	台	3
	投光器用三脚	基	1
	懐中電灯	本	0
トイレ関係	携帯トイレ (処理剤)	個	0
	簡易トイレ	基	0
	簡易トイレ用テント	基	0
	組立トイレ	基	0
	トイレットペーパー	巻	0
	ポリバケツ	個	0
	ビニール袋	枚	0

小俣保健センター			
飲食糧	アルファ米 (アレルギー対応)	食	0
	アルファ米 (お粥)	食	0
	お粥	食	200
	クラッカー	食	140
	飲料水 (500ml)	本	234
	粉ミルク	缶	0
生活必需品	毛布	枚	105
	アルミシート (簡易毛布)	枚	0
	紙おむつ (小)	枚	0
	紙おむつ (大)	枚	0
	生理用品	枚	0
	使い捨て哺乳瓶	本	0
	可搬型発電機ガス式	台	2
	投光器	台	1
	ランタン	個	2
	カセットボンベ	本	144
トイレ関係	懐中電灯	本	0
	携帯トイレ (処理剤)	個	300
	簡易トイレ	基	0
	簡易トイレ用テント	基	0
	組立トイレ	基	0
	トイレットペーパー	巻	0
ポリバケツ	個	0	
ビニール袋	枚	0	

小俣農村改善センター			
飲食糧	アルファ米 (アレルギー対応)	食	0
	アルファ米 (お粥)	食	0
	お粥	食	50
	クラッカー	食	35
	飲料水 (500ml)	本	24
	粉ミルク	缶	0
生活必需品	毛布	枚	20
	アルミシート (簡易毛布)	枚	150
	紙おむつ (小)	枚	0
	紙おむつ (大)	枚	0
	生理用品	枚	0
	使い捨て哺乳瓶	本	0
	可搬型発電機ガス式	台	1
	ランタン	個	4
	カセットボンベ	本	48
	懐中電灯	本	0
トイレ関係	携帯トイレ (処理剤)	個	0
	簡易トイレ	基	0
	簡易トイレ用テント	基	0
	組立トイレ	基	0
	トイレットペーパー	巻	0
	ポリバケツ	個	0
ビニール袋	枚	0	

伊勢工業高等学校			
飲食糧	アルファ米 (アレルギー対応)	食	0
	アルファ米 (お粥)	食	0
	お粥	食	0
	クラッカー	食	35
	飲料水 (500ml)	本	24
	粉ミルク	缶	0
生活必需品	毛布	枚	10
	アルミシート (簡易毛布)	枚	0
	紙おむつ (小)	枚	0
	紙おむつ (大)	枚	0
	生理用品	枚	0
	使い捨て哺乳瓶	本	0
トイレ関係	懐中電灯	本	0
	携帯トイレ (処理剤)	個	0
	簡易トイレ	基	0
	簡易トイレ用テント	基	0
	組立トイレ	基	0
	トイレットペーパー	巻	0
ポリバケツ	個	0	
ビニール袋	枚	0	

御菌第二保育園			
飲食糧	アルファ米 (アレルギー対応)	食	0
	アルファ米 (お粥)	食	0
	お粥	食	100
	クラッカー	食	70
	飲料水 (500ml)	本	48
	粉ミルク	缶	0
生活必需品	毛布	枚	480
	アルミシート (簡易毛布)	枚	300
	紙おむつ (小)	枚	0
	紙おむつ (大)	枚	0
	生理用品	枚	0
	使い捨て哺乳瓶	本	0
	可搬型発電機ガス式	台	1
	コードリール	台	2
	投光器 (バルーンタイプ)	台	1
	カセットボンベ	本	48
トイレ関係	懐中電灯	本	0
	携帯トイレ (処理剤)	個	0
	簡易トイレ	基	0
	簡易トイレ用テント	基	0
	組立トイレ	基	0
	トイレットペーパー	巻	0
ポリバケツ	個	0	
ビニール袋	枚	0	

4 水防倉庫及び資材の状況

水防倉庫名	神社港水防倉庫			一級河川 勢田川			建築年	S62.9.1		面積	12.6 m ²		その他
所在地	伊勢市神社港 20-2			一色大橋左岸下流 30m					構造	軽量鉄骨造			
品名	土嚢袋	むしろ	俵 <small>(かます)</small>	ブルーシート	縄	ビニルロープ	トラロープ	鉄線	大杭	中杭	小杭	掛矢	ライト 1
数量	2000 袋	枚	枚	15 枚	巻	1 巻	3 巻	2 巻 10 kg	本	50 本	100 本	3 丁	
品名	ノコギリ	ペンチ	ツルハシ	スコップ	手鉤	鎌	ヨキ	ナタ	トビ				
数量	1 丁	1 丁	2 丁	10 丁	掛	2 丁	丁	柄					

水防倉庫名	朝熊水防倉庫			二級河川 朝熊川			建築年	S62.2.27		面積	19.4 m ²		その他
所在地	伊勢市朝熊町 2385-9 地先			七々原橋左岸下流 100m					構造	軽量鉄骨造			
品名	土嚢袋	むしろ	俵 <small>(かます)</small>	ブルーシート	縄	ビニルロープ	トラロープ	鉄線	大杭	中杭	小杭	掛矢	ライト 1 掃除用具 1
数量	2000 袋	枚	枚	15 枚	巻	1 巻	3 巻	3 巻 10 kg	50 本	100 本	100 本	3 丁	
品名	ノコギリ	ペンチ	ツルハシ	スコップ	手鉤	鎌	ヨキ	ナタ	トビ				丸太
数量	1 丁	1 丁	2 丁	10 丁	掛	2 丁	丁	柄					20 本

水防倉庫名	川端水防倉庫			一級河川 宮川			建築年	H6.1.1		面積	41.41 m ²		その他
所在地	伊勢市川端町 194-4			度会橋左岸上流 300m					構造	木造			
品名	土嚢袋	むしろ	俵 <small>(かます)</small>	ブルーシート	縄	ビニルロープ	トラロープ	鉄線	大杭	中杭	小杭	掛矢	鉄杭 (800)
数量	2000 袋	枚	枚	12 枚	巻	15 巻	6 巻	2 巻 kg	50 本	本	300 本	5 丁	
品名	ノコギリ	ペンチ	ツルハシ	スコップ	手鉤	鎌	ヨキ	ナタ	トビ				
数量	1 丁	1 丁	2 丁	2 丁	掛	2 丁	丁	柄					

水防倉庫名	一色水防倉庫						建築年			面積			その他
所在地	伊勢市一色町 152			一色公園内					構造	イナバ物置			
品名	土嚢袋	むしろ	俵 <small>(かます)</small>	ブルーシート	縄	ビニルロープ	トラロープ	鉄線	大杭	中杭	小杭	掛矢	ライト 1 掃除用具 1
数量	2000 袋	枚	枚	15 枚	巻	1 巻	3 巻	1 巻 10 kg	本	50 本	200 本	3 丁	
品名	ノコギリ	ペンチ	ツルハシ	スコップ	手鉤	鎌	ヨキ	ナタ	トビ				
数量	1 丁	1 丁	2 丁	10 丁	掛	2 丁	丁	柄					

水防倉庫名	竹ヶ鼻町水防倉庫			一級河川 勢田川			建築年	H6.1.1		面積	18.24 m ²		その他
所在地	伊勢市竹ヶ鼻町 78-10			港中学体育館 横東					構造				
品名	土嚢袋	むしろ	俵 <small>(かます)</small>	ブルーシート	縄	ビニルロープ	トラロープ	鉄線	大杭	中杭	小杭	掛矢	ライト 1 掃除用具 1
数量	2000 袋	枚	枚	15 枚	巻	1 巻	3 巻	巻 kg	13 本	37 本	200 本	3 丁	
品名	ノコギリ	ペンチ	ツルハシ	スコップ	手鉤	鎌	ヨキ	ナタ	トビ				
数量	1 丁	1 丁	2 丁	11 丁	掛	2 丁	丁	柄					

水防倉庫名	下野水防倉庫			一級河川 勢田川			建築年			面積	33 m ²		その他
所在地	伊勢市下野町 726			比和神社 付近					構造				
品名	土嚢袋	むしろ	俵 <small>(かます)</small>	ブルーシート	縄	ビニルロープ	トラロープ	鉄線	大杭	中杭	小杭	掛矢	
数量	2000 袋	枚	枚	15 枚	巻	1 巻	3 巻	2 巻 10 kg	本	5 本	245 本	3 丁	
品名	ノコギリ	ペンチ	ツルハシ	スコップ	手鉤	鎌	ヨキ	ナタ	トビ				
数量	2 丁	1 丁	2 丁	13 丁	掛	2 丁	丁	柄					

水防倉庫名	佐八水防倉庫						建築年			面積	22 m ²		その他
所在地	伊勢市佐八町 1069-3			市 佐八車庫					構造				
品名	土嚢袋	むしろ	俵 <small>(かます)</small>	ブルーシート	縄	ビニルロープ	トラロープ	鉄線	大杭	中杭	小杭	掛矢	オイルブロッカー オイルフェンス 中和剤
数量	16000 袋	枚	枚	141 枚	巻	15 巻	19 巻	15 巻 50 kg	62 本	225 本	860 本	1 丁	
品名	ノコギリ	ペンチ	ツルハシ	スコップ	手鉤	鎌	ヨキ	ナタ	トビ	吸水性土嚢	1t 袋	コシバダ	
数量	4 丁	4 丁	2 丁	10 丁	掛	4 丁	丁	柄		210	100 袋	4 台	

水防倉庫名	大湊水防倉庫			一級河川 宮川			建築年	H22.12.20		面積	31.5 m ²		その他
所在地	伊勢市大湊町 767									構造	コンクリートブロック造		
品名	土嚢袋	むしろ	俵 <small>(ひま)</small>	ブルーシート	縄	ビニルロープ	トラロープ	鉄線	大杭	中杭	小杭	掛矢	ライト 1
数量	2000 袋	枚	枚	15 枚	巻	1 巻	3 巻	1 巻 10 kg	本	50 本	200 本	5 丁	
品名	ノコギリ	ペンチ	ツルハシ	スコップ	手鉤	鎌	ヨキ	ナタ	トビ	鉄バナー			
数量	2 丁	1 丁	2 丁	12 丁	掛	2 丁	丁	柄	柄	3 丁			

水防倉庫名	楠部水防倉庫			一級河川 五十鈴川			建築年			面積	10.64 m ²		その他
所在地	伊勢市楠部町			四郷支所前 農協敷地内						構造			
品名	土嚢袋	むしろ	俵 <small>(ひま)</small>	ブルーシート	縄	ビニルロープ	トラロープ	鉄線	大杭	中杭	小杭	掛矢	ライト 1
数量	1200 袋	枚	枚	9 枚	巻	1 巻	2 巻	2 巻 10 kg	本	10 本	50 本	4 丁	
品名	ノコギリ	ペンチ	ツルハシ	スコップ	手鉤	鎌	ヨキ	ナタ	トビ				
数量	1 丁	1 丁	2 丁	12 丁	掛	2 丁	丁	柄					

水防倉庫名	馬瀬水防倉庫			馬瀬川			建築年	H16		面積	32 m ²		その他
所在地	伊勢市馬瀬町 770-1			馬瀬町公民館 横						構造	鉄骨		
品名	土嚢袋	むしろ	俵 <small>(ひま)</small>	ブルーシート	縄	ビニルロープ	トラロープ	鉄線	大杭	中杭	小杭	掛矢	ライト 掃除用具 1
数量	3000 袋	枚	枚	15 枚	巻	1 巻	3 巻	1 巻 10 kg	本	50 本	200 本	3 丁	
品名	ノコギリ	ペンチ	ツルハシ	スコップ	手鉤	鎌	ヨキ	ナタ	トビ				
数量	1 丁	1 丁	2 丁	6 丁	掛	2 丁	丁	柄					

水防倉庫名	東豊浜町西条区水防倉庫			外城田川			建築年	H17		面積	31.5 m ²		その他
所在地	伊勢市東豊浜町 2118-1			西条(遊水地)第二樋門 横						構造	鉄骨		
品名	土嚢袋	むしろ	俵 <small>(ひま)</small>	ブルーシート	縄	ビニルロープ	トラロープ	鉄線	大杭	中杭	小杭	掛矢	
数量	2000 袋	枚	枚	15 枚	巻	2 巻	3 巻	1 巻 kg	本	本	150 本	3 丁	
品名	ノコギリ	ペンチ	ツルハシ	スコップ	手鉤	鎌	ヨキ	ナタ	トビ				
数量	1 丁	1 丁	2 丁	6 丁	掛	2 丁	丁	柄					

水防倉庫名	東豊浜町土路区水防倉庫						建築年	H19.3.15		面積	24 m ²		その他
所在地	伊勢市東豊浜町									構造	鉄筋コンクリート造		
品名	土嚢袋	むしろ	俵 <small>(ひま)</small>	ブルーシート	縄	ビニルロープ	トラロープ	鉄線	大杭	中杭	小杭	掛矢	
数量	2000 袋	枚	枚	15 枚	巻	1 巻	(300m) 3 巻	1 巻 kg	50 本	本	200 本	3 丁	
品名	ノコギリ	ペンチ	ツルハシ	スコップ	手鉤	鎌	ヨキ	ナタ	トビ				
数量	1 丁	1 丁	2 丁	6 丁	掛	2 丁	丁	柄					

水防倉庫名	小俣町元町水防倉庫						建築年			面積	52.2 m ²		その他
所在地	伊勢市小俣町元町									構造			
品名	土嚢袋	むしろ	俵 <small>(ひま)</small>	ブルーシート	縄	ビニルロープ	トラロープ	鉄線	大杭	中杭	小杭	掛矢	斧 2 金槌 1 バリケード 11 たこ 2 ヘルメット 軍手
数量	6400 袋	枚	500 枚	10 枚	12 巻	4 巻	巻	2 巻 (10) kg	本	本	450 本	15 丁	
品名	ノコギリ	ペンチ	ツルハシ	スコップ	手鉤	鎌	ヨキ	ナタ	トビ	竹	刈りばり	麻袋	
数量	5 丁	1 丁	12 丁	61 丁	掛	40 丁	丁	10 柄		60 本	1 丁	200 枚	

水防倉庫名	二見水防倉庫						建築年	H15		面積	18.41 m ²		その他
所在地	伊勢市二見町茶屋 420-1									構造			
品名	土嚢袋	むしろ	俵 <small>(ひま)</small>	ブルーシート	縄	ビニルロープ	トラロープ	鉄線	大杭	中杭	小杭	掛矢	
数量	2000 袋	枚	枚	15 枚	巻	1 巻	(300m) 3 巻	1 巻 (10) kg	50 本	本	200 本	3 丁	
品名	ノコギリ	ペンチ	ツルハシ	スコップ	手鉤	鎌	ヨキ	ナタ	トビ				
数量	1 丁	1 丁	2 丁	6 丁	掛	2 丁	丁	2 柄					

第2編 自助・共助に関する資料

1 気象庁が発表する特別警報・警報・注意報の基準

種類		発表の基準		
特別警報	大雨特別警報	台風や集中豪雨により数十年に一度の降雨量となる大雨が予想され、若しくは、数十年に一度の強度の台風や同程度の温帯低気圧により大雨になると予想される場合に発表します。雨がやんでも、重大な土砂災害等の恐れが著しく大きい場合は、発表を継続します。		
		参考数値	50年に一度の値	
		48時間雨量	509mm	
		3時間雨量	184mm	
	土壌雨量指数	287		
	大雪特別警報	数十年に一度の降雪量となる大雪が予想される場合に発表します。		
	暴風特別警報	数十年に一度の強さの台風や同程度の温帯低気圧により暴風が吹くと予想される場合に発表します。		
暴風雪特別警報	数十年に一度の強度の台風と同程度の温帯低気圧により雪を伴う暴風が吹くと予想される場合に発表します。			
波浪特別警報	数十年に一度の強さの台風や同程度の温帯低気圧により高波になると予想される場合に発表します。			
高潮特別警報	数十年に一度の強さの台風や同程度の温帯低気圧により高潮になると予想される場合に発表します。			
警報	大雨警報	浸水害	表面雨量指数基準	38
		土砂災害	土壌雨量指数基準	163
	洪水警報	流域雨量指数基準	五十鈴川流域：21.9、大堀川流域：10.4 外城田川流域：20.7、勢田川流域：10.6 汁谷川流域：8	
		複合基準	宮川流域（11, 72.6）、外城田川流域（9, 18.6） 勢田川流域（9, 10.4）、汁谷川流域（33, 6）	
		指定河川洪水予報による基準	宮川【岩出】	
	暴風警報	平均風速	陸上：20m/s 内海：25m/s	
	暴風雪警報	平均風速	陸上：20m/s 雪を伴う 内海：25m/s 雪を伴う	
	大雪警報	降雪の深さ	12時間降雪の深さ 10cm	
	波浪警報	有義波高	3.0m	
	高潮警報	潮位	2.8m	

種類		発表の基準		
注意報	大雨注意報	表面雨量指数基準	9	
		土壌雨量指数基準	110	
	洪水注意報	流域雨量指数基準	五十鈴川流域：17.5、大堀川流域：7 外城田川流域：16.5、勢田川流域：8.4 汁谷川流域：5.3	
		複合基準	宮川流域（9, 58.3）、五十鈴川流域（6, 17.5） 大堀川流域（6, 7）、勢田川流域（6, 6） 汁谷川流域（33, 6）	
		指定河川洪水予報による基準	宮川【岩出】	
	強風注意報	平均風速	陸上：13m/s 内海：15m/s	
	風雪注意報	平均風速	陸上：13m/s 雪を伴う 内海：15m/s 雪を伴う	
	大雪注意報	降雪の深さ	12 時間降雪の深さ 5cm	
	波浪注意報	有義波高	1.5m	
	高潮注意報	潮位	1.4m	
	雷注意報	落雷等により被害が予想される場合		
	濃霧注意報	視程	陸上：100m 内海：500m	
	乾燥注意報	最小湿度 30%で、実効湿度 60%		
	低温注意報	冬期	最低気温-5℃以下	
	霜注意報	晩霜期	最低気温 3℃以下	
	着氷・着雪	著しい着氷（雪）が予想される場合		
記録的短時間大雨情報	1 時間雨量	120 mm		

2 気象庁が発表する地震・津波に関する情報の内容

①地震に関する情報の内容

情報の種類	発表基準	内容
震度速報	・震度 3 以上	地震発生約 1 分半後に、震度 3 以上を観測した地域名と地震の揺れの発現時刻を速報する。
震源に関する情報	・震度 3 以上 (津波警報または注意報を発表した場合は発表しない)	地震の発生場所(震源)やその規模(マグニチュード)を発表する。「津波の心配ない」または「若干の海面変動があるかもしれないが被害の心配はない」旨を付加文あり。

震源・震度に関する情報	以下のいずれかを満たした場合・震度3以上 ・津波警報または注意報発表時 ・若干の海面変動が予想される場合 ・緊急地震速報（警報）を発表した場合	地震の発生場所（震源）やその規模（マグニチュード）、震度3以上の地域名と市町村名を発表する。震度5弱以上と考えられる地域で、震度を入手していない地点がある場合は、その市町村名を発表する。
各地の震度に関する情報	・震度1以上	震度1以上を観測した地点のほか、地震の発生場所（震源）やその規模（マグニチュード）を発表する。震度5弱以上と考えられる地域で、震度を入手していない地点がある場合は、その地点名を発表する。 ※ 地震が多数発生した場合には、震度3以上の地震についてのみ発表し、震度2以下の地震については、その発生回数を「地震情報（地震回数に関する情報）」で発表する。
その他の情報	・顕著な地震の震源要素を更新した場合や地震が多発した場合など	顕著な地震の震源要素更新のお知らせや地震が多発した場合の震度1以上を観測した地震回数情報等を発表する。

②津波に関する情報の内容

情報の種類	情報の内容
津波到達予想時刻・予想される津波の高さに関する情報	和歌山県に最も早く到達すると予想される津波の到達時刻及び津波の高さを発表します。
各地の満潮時刻・津波到達予想時刻に関する情報	津波観測点※1（和歌山白浜沖を除く）における満潮時刻及び到達すると予想される津波の到達時刻を発表します。
津波観測に関する情報	沿岸で観測した津波の時刻や高さを発表します。
沖合いの津波観測に関する情報	沖合いで観測した時刻や高さ、及び沖合いの観測値から推定される沿岸での津波の到達時刻や高さを津波予報区単位で発表する。

3 県が発表する情報の内容

①水位情報

県管理水位周知河川における水防団待機水位、はん濫注意水位、避難判断水位、はん濫危険水位に達したときに、県より関係市町にその旨を通知する。

②土砂災害警戒情報

土砂災害警戒情報は、気象業務法及び**災害対策基本法**に基づき県と津地方気象台が共同で発表する。

県と津地方気象台は、大雨警報発表中において、大雨による土砂災害発生の危険度が高まり、より厳重な警戒を呼び掛ける必要があるためと認められる場合等に、市町の防災活動や住民の避難行動を支援するために、市町単位で発表する。

4 避難指示等の実施機関

実施責任者	種別	要件
市長 （〔警戒レベル3〕高齢者等避難）	災害全般	必要な通知又は警告をするにあたっては、要配慮者が避難のための立退きの勧告又は指示を受けた場合に円滑に避難のための立退きを行うことができるよう特に配慮します。（基本法第56条第2項）
市長 （〔警戒レベル4〕避難指示）	災害全般	人的被害の発生する可能性が明らかに高まったとき、その他災害の拡大を防止するため特に必要があると認めるときは勧告を、人的被害の発生する危険性が非常に高いと判断されたとき及び急を要すると認めるときは指示を行います。（基本法第60条）
県知事	災害全般	災害により本部長（市長）が〔警戒レベル4〕避難指示の措置を実施できない場合に、県知事が本部長（市長）の措置を代行します。県知事は代行した旨を公示し、市長に通知します。（基本法第60条第6項、第7項）
警察官 海上保安官	災害全般	市長が避難指示できないと認めるとき又は市長から要求があったときは、避難を指示します。この場合直ちに市長に通知します。（基本法第61条）
警察官		人の生命若しくは身体に危険を及ぼし、又は財産に重大な損害を及ぼす恐れのある天災的危険な事態がある場合に、避難を命じます。（警察官職務執行法第4条）
消防長又は消防署長	ガス、火薬又は危険物の漏えい、飛散、流出等の事故	ガス・火薬又は危険物の漏えい、飛散、流出等の事故が発生した場合で、当該事故により火災が発生する恐れが著しく大であり、かつ、火災が発生したならば人命又は財産に著しい被害を与える恐れがあると認められるときは、火災警戒区域を設定して、その区域における火気の使用を禁止し、その区域からの退去を命じ、出入りの禁止、若しくは制限を行います。（消防法第23条の2）
消防吏員 消防団員	火災	火災現場において、消防警戒区域を設定し、その区域からの退去を命じ、出入を禁止若しくは制限します。（消防法第28条）
知事 知事の命を受けた職員・水防管理者	洪水	洪水により、著しい危険が切迫していると認められるときは、〔警戒レベル4〕避難指示を行います。このとき、警察署長にこの旨を通知しなければなりません。（水防法第29条）
知事 知事の命を受けた職員	地すべり	地すべりにより著しい危険が切迫していると認められるときは、〔警戒レベル4〕避難指示を行います。この場合警察署長に通知しなければなりません。（地すべり等防止法第25条）
自衛官	災害全般	災害派遣を命ぜられた部隊の自衛官は、災害の状況により特に急を要する場合で、警察官が現場にいない場合に避難を指示します。（自衛隊法第94条）

5 避難行動要支援者対策

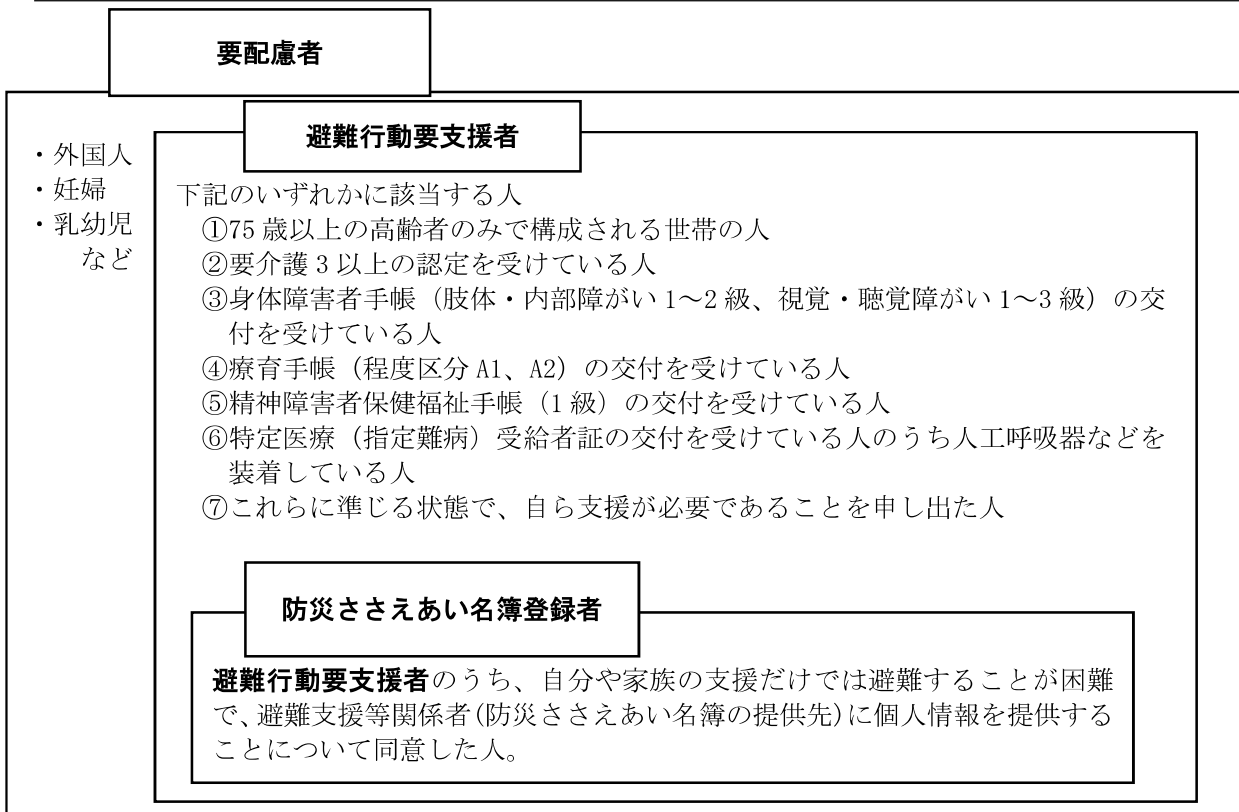

①避難行動要支援者の範囲

次に掲げる人のうち、在宅の人を避難行動要支援者とします。

- ア 75歳以上の高齢者のみで構成される世帯の人
- イ 要介護3以上の認定を受けている人
- ウ 身体障害者手帳（肢体・内部障がい1～2級、視覚・聴覚障がい1～3級）の交付を受けている人
- エ 療育手帳（程度区分A1、A2）の交付を受けている人
- オ 精神障害者保健福祉手帳（1級）の交付を受けている人
- カ 特定医療（指定難病）受給者証の交付を受けている人のうち人工呼吸器などを装着している人
- キ これらに準じる状態で、自ら支援が必要であることを申し出た人

②避難支援等関係者となる人

避難支援等関係者は、平常時から「防災ささえあい名簿」等を提供する機関とし、提供された「防災ささえあい名簿」等を活用し、日頃の見守りや地域で行う防災訓練などを通じて、災害時に円滑に避難支援等が実施できる支援体制づくりや災害時の安否確認や避難支援等に取り組みます。

また、避難支援等関係者は、下記のとおりとします。

- ① 自治会、自主防災組織
- ② 民生委員・児童委員
- ③ 消防団
- ④ 社会福祉協議会
- ⑤ 警察
- ⑥ 地域包括支援センター
- ⑦ 障がい者支援団体（障害者相談支援センター・特定相談支援事業者）
- ⑧ 介護サービス事業者
- ⑨ 三重県聴覚障害者支援センター
- ⑩ 避難支援等実施者

※⑦障がい者支援団体のうち特定相談支援事業者、⑧介護サービス事業者、⑩避難支援等実施者については、平常時から『防災ささえあい名簿』は提供せず、必要に応じて情報提供を行う機関とします。

③名簿等の作成及び更新

(1) 避難行動要支援者名簿の作成及び更新

災害対策基本法に基づき、災害時等における避難行動要支援者の避難支援等を円滑に行うため、市が保有する情報から「避難行動要支援者名簿」を作成します。

なお、市が「避難行動要支援者名簿」の作成のため必要があると認めるときは、三重県知事に対して、必要な情報の提供を依頼します。

名簿情報の更新については、電子データは常に適正に保つよう努め、紙媒体は、年2回更新を行います。

(2) 防災ささえあい名簿の作成及び更新

市は、避難行動要支援者に対し、『防災ささえあい名簿』の情報提供に関する同意書を送付する。提出された同意書のうち、災害時に自分や家族の支援だけでは避難することが困難な人で、平常時から避難支援等関係者に情報提供することに同意する人の名簿「防災ささえあい名簿」を作成する。

名簿情報の更新については、電子データは常に適正に保つよう努め、紙媒体は、年1回更新を行います。

また、「防災ささえあい名簿」には次に掲げる事項を記載します。

- ア 氏名
- イ 住所
- ウ 生年月日
- エ 性別
- オ 連絡先(電話番号など)
- カ 避難支援等を必要とする事由(要介護度など)
- キ その他必要と認める事項

(3) 「個別避難計画」の作成及び更新

市は「防災ささえあい名簿」に登録されている人のうち、「個別避難計画」の作成に同意し、避難支援等関係者その他の者に情報提供することに同意した人の「個別避難計画」を作成します。

作成方法は、市の支援による作成や本人・家族等による作成又は地域等の協力による作成とします。

なお、市が「個別避難計画」の作成のため必要があると認めるときは、三重県知事に対して、必要な情報の提供を依頼します。

また、「個別避難計画」作成の優先度が高いと市が判断する人について、地域の実情を踏まえながら、令和3年の改正法施行後からおおむね5年程度で作成に取り組みます。

計画情報の更新については、電子データは常に適正に保つよう努め、紙媒体は、年1回更新を行います。

④名簿等の情報共有

(1) 「避難行動要支援者名簿」

「避難行動要支援者名簿」は、高齢・障がい福祉課で情報を管理するものとし、平常時から避難所チーム、消防本部と情報を共有します。

平常時においては、市関係部署のみの管理とし、災害時に避難行動要支援者の生命又は身体を災害から保護するために、市が特に必要と認めるときは、災害対策基本法の規定により避難支援等の実施に必要な限度で、本人の同意の有無に関係なく、避難支援等関係者等に対し名簿情報を提供します。

(2) 「防災ささえあい名簿」

「防災ささえあい名簿」は、高齢・障がい福祉課で情報を管理するものとし、平常時から避難所チーム、消防本部、避難支援等関係者と情報を共有します。

なお、自治会・自主防災組織及び消防団においては、個別避難計画の作成や避難支援の実施のために必要な場合は、組織の判断により必要な限度で共有できるものとします。

また、災害時に避難行動要支援者の生命又は身体を災害から保護するために、市が特に必要と認めるときは、災害対策基本法の規定により避難支援等の実施に必要な限度で、本人の同意の有無に関係なく、避難支援等関係者、その他の者に対し名簿情報を提供します。

(3) 「個別避難計画」

「個別避難計画」は、高齢・障がい福祉課で情報を管理するものとし、平常時は本人及び避難所チーム、消防本部、避難支援等関係者と避難支援等実施者と情報を共有します。

ただし、災害時に避難行動要支援者の生命又は身体を災害から保護するために、市が特に必要と認めるときは、災害対策基本法の規定により避難支援等の実施に必要な限度で、本人の同意の有無に関係なく、計画情報を提供します。

また、市から平常時において計画を提供された避難支援等関係者と避難支援等実施者は災害時等における避難支援及び安否確認等に活用できるものとし、その災害時の支援等に活用するための平常時における活動にも活用することができるものとします。

⑤ 秘密保持義務等

「避難行動要支援者名簿」、「防災ささえあい名簿」、「個別避難計画」の提供を受けた避難支援等関係者若しくは、当該情報を利用して避難支援等の実施に携わる人又は携わった人は、正当な理由がなく、避難行動要支援者等に関して知り得た秘密を漏らしてはならない。

また、災害対策基本法に基づき避難支援等関係者個人に守秘義務が課せられていることや名簿等については施錠可能な場所へ保管すること、必要以上に複製しないこと、避難支援等以外の目的のために利用しないことを十分に説明するものとします。

⑥ 避難支援等関係者の安全確保

災害時における避難支援については、避難支援等関係者本人又はその家族等の生命及び身体の安全を守ることが大前提となります。したがって、市は、避難支援等関係者等が、地域の実情や災害の状況に応じて、可能な範囲で避難支援等を行えるよう避難支援等関係者の安全確保に努めます。

また、避難行動要支援者に対して避難支援について理解を得られるように努め、自助の重要性について啓発します。

⑦ 避難行動要支援者への情報伝達

災害時における避難行動要支援者への情報伝達については、関係機関及び地域と連携して、必要な情報が遅滞なく伝達できるような体制を整備します。

⑨水防法第 15 条第 2 項に定める「洪水予報等の伝達方法」

- ・ 伝達情報
国土交通省及び県からの**洪水予報等**（洪水注意報、警報、水位到達情報等）
- ・ 伝達系統

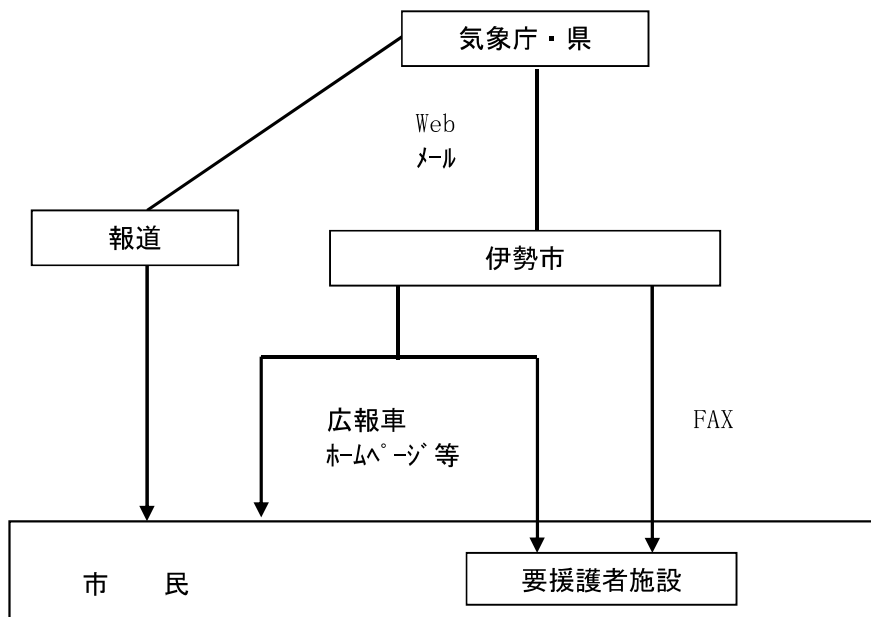

⑨土砂災害警戒区域等における土砂災害防止対策の推進に関する法律（土砂災害防止法）

第 8 条第 2 項に定める「土砂災害警戒情報の伝達方法」

- ・ 伝達情報
津地方気象台や県からの土砂災害警戒情報等
- ・ 伝達系統

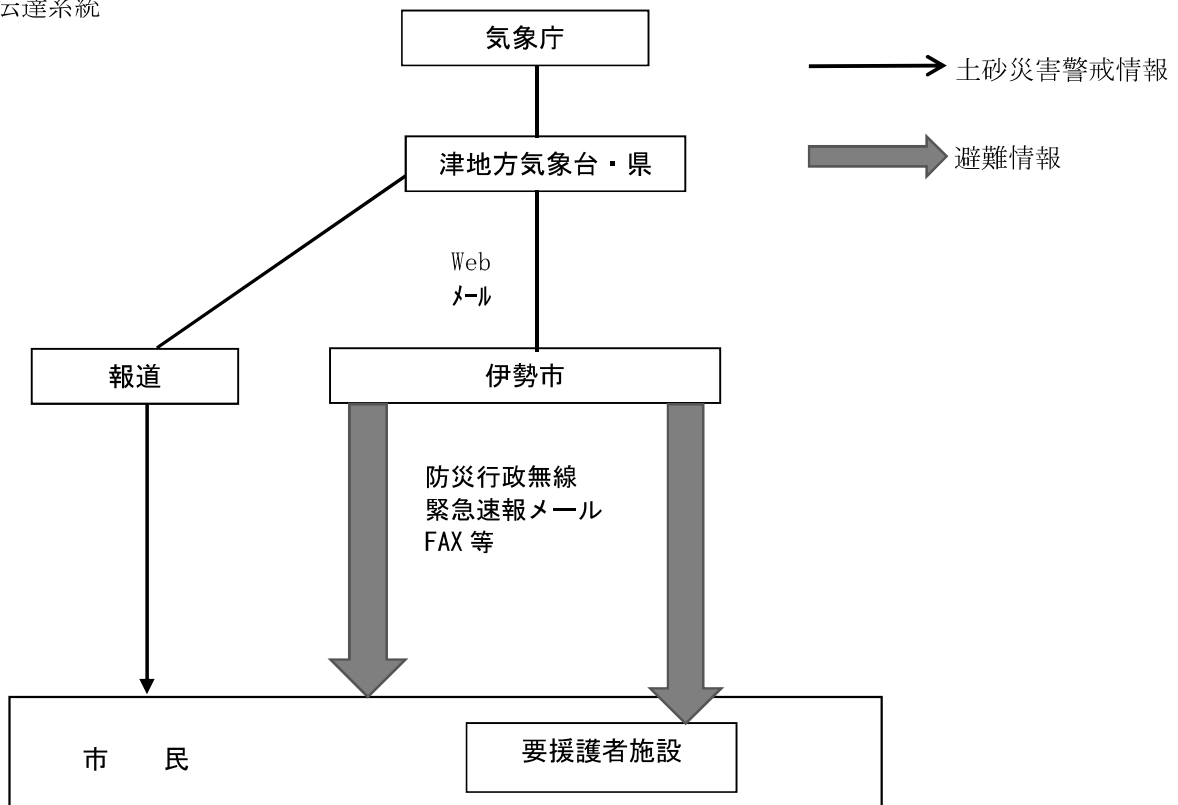

⑩ 浸水区域内要配慮者利用施設

(1) 要配慮者利用施設の定義

児童福祉施設	助産施設・乳児院・児童養護施設・障害児入所施設・児童自立支援施設 情緒障害児短期治療施設・児童自立生活援助事業所・小規模住居型児童養育事業所 児童館・保育所・認定こども園・放課後児童健全育成事業実施施設 地域型保育事業実施施設（居宅訪問型を除く） 認可外保育施設（届出施設）
高齢者施設	養護老人ホーム・特別養護老人ホーム・軽費老人ホーム・老人福祉センター 生活支援ハウス・有料老人ホーム・介護老人保健施設・サービス付高齢者向け住宅 認知症高齢者グループホーム・小規模多機能型居宅介護 その他介護保険サービス事業所（通所サービス、短期入所） リバーサイドせせらぎ
障がい児・者施設	障害福祉サービス提供事業所 生活介護・自立訓練（機能訓練）・自立訓練（生活訓練）・就労移行支援 施設入所支援・療養介護・共同生活援助・宿泊型自立訓練・短期入所 就労継続支援（A型）・就労継続支援（B型） 地域生活支援事業（日中一時支援）実施事業所 障害児通所支援実施事業所 児童発達支援・放課後等デイサービス
学校・幼稚園	特別支援学校・幼稚園・認定こども園（幼稚園型）・小学校・中学校・高等学校
病院・診療所	有床の医療施設及び人工透析を行う医療機関
保護施設	救護施設・医療保護施設・更生施設
その他	上記以外で要配慮者が利用する施設

(2) 宮川浸水区域内施設

○水防法第15条により指定された区域内の施設

NO	施設名称	施設種別	郵便番号	所在地	電話番号	FAX 番号
1	有滝保育園	児童福祉施設	515-0501	有滝町 2102-55	37-4548	37-4549
2	豊浜西保育所	児童福祉施設	515-0504	磯町 1736	37-0883	37-1146
3	とよはま学童クラブ	児童福祉施設	515-0505	西豊浜町 1760	37-7071	37-7071
4	きたはま学童クラブ	児童福祉施設	515-0507	村松町 3280-6	37-4099	65-7901
5	放課後児童クラブ 鷺ヶ 浜LB	児童福祉施設	516-0001	大湊町 1074-1	-	-
6	大湊保育園	児童福祉施設	516-0001	大湊町 1080-1	36-3260	36-3260
7	はまっこ学童クラブ	児童福祉施設	516-0004	神社港 262-1	36-3755	36-3755
8	三重ヤクルト販売株式会 社 伊勢小木センター	児童福祉施設	516-0007	小木町 153-1	35-0211	35-0211
9	伊勢赤十字病院 のぞみ保育所	児童福祉施設	516-0008	船江 1 丁目 471-2	28-2259	28-2259
10	有緝こども園	児童福祉施設	516-0008	船江 2 丁目 2-29	23-5225	23-5200
11	船江保育園	児童福祉施設	516-0008	船江 3 丁目 11-43	28-1532	28-1946
12	放課後児童クラブ 銀のスプーン	児童福祉施設	516-0009	河崎 1 丁目 14-21	63-5682	63-5685
13	放課後児童クラブ 第2銀のスプーン	児童福祉施設	516-0009	河崎 1 丁目 11-18	63-5682	-
14	一色保育園	児童福祉施設	516-0011	一色町 1316	22-2037	22-2082
15	浜郷保育所	児童福祉施設	516-0018	黒瀬町 1637-1	22-1964	22-1964
16	藍ちゃんの家ふぁみりー くらぶ 浜郷学童部	児童福祉施設	516-0018	黒瀬町 1736-2	080-1622- 5575	20-5165
17	伊勢市黒瀬児童センター	児童福祉施設	516-0018	黒瀬町 1736-2	24-0182	24-0182
18	保育所きらら館	児童福祉施設	516-0041	常磐 2 丁目 4-40	21-4555	22-5591
19	伊勢けいゆう塾保育園	児童福祉施設	516-0805	御園町高向 810-14	21-4150	
20	すみれ学童クラブ	児童福祉施設	516-0041	常磐 3 丁目 10-44	29-0804	29-0804
21	中須保育園	児童福祉施設	516-0053	中須町 416-43	24-9258	28-5924

NO	施設名称	施設種別	郵便番号	所在地	電話番号	FAX 番号
22	めいりんこども園 にこにこ園舎	児童福祉施設	516-0036	岡本 1 丁目 18-65	28-4094	28-4099
23	めいりんこども園 きらきら園舎	児童福祉施設	516-0036	岡本 1 丁目 18-65	28-4094	28-4099
24	明倫保育所	児童福祉施設	516-0073	吹上 2 丁目 11-42	28-6775	28-6775
25	サラナ	児童福祉施設	516-0073	吹上 2 丁目 5-41	28-2678	28-9386
26	明照こどもクラブ 楓 (かえで)	児童福祉施設	516-0073	吹上 2 丁目 5-41	090-5629- 4439	28-9386
27	明照児童館	児童福祉施設	516-0073	吹上 2 丁目 5-41	28-2678	28-9386
28	いせ子どもの家	児童福祉施設	516-0073	吹上 2 丁目 5-41	28-2678	28-9386
29	明照こどもクラブ 樺 (ゆずりは)	児童福祉施設	516-0073	吹上 2 丁目 7-10	080-1563- 7950	28-9386
30	伊勢市中央児童センター	児童福祉施設	516-0076	八日市場町 13-1	27-2422	27-2412
31	いせの杜保育園	児童福祉施設	516-0079	大世古 4 丁目 2-13	25-3676	25-3676
32	中島こども園	児童福祉施設	516-0067	中島 2 丁目 13-4	28-2438	28-2452
33	ゆたかこども園	児童福祉施設	516-0803	御菌町王中島船原 23	22-3480	22-3489
34	御菌子育て支援センター	児童福祉施設	516-8501	御菌町長屋 1221	63-5301	63-5302
35	御菌放課後児童クラブ第 2	児童福祉施設	516-0804	御菌町長屋 2767	070-2193- 4084	-
36	伊勢市御菌こども広場	児童福祉施設	516-0804	御菌町長屋 2767	22-6602	22-6603
37	御菌放課後児童クラブ	児童福祉施設	516-0804	御菌町長屋 2794-1	29-0886	29-0886
38	御菌第一保育園	児童福祉施設	516-0804	御菌町長屋 416-1	22-1574	22-1574
39	御菌第二保育園	児童福祉施設	516-0805	御菌町高向 731	28-7300	28-7300
40	にこにこ学童クラブ	児童福祉施設	519-0503	小俣町元町 545	27-5307	29-2808
41	にこにこ学童クラブ小俣 第 2	児童福祉施設	519-0503	小俣町元町 554-1	63-8815	
42	にこにこ学童クラブ小俣 第 3	児童福祉施設	519-0503	小俣町元町 554-1	21-5307	
43	にこにこ保育園	児童福祉施設	519-0503	小俣町元町 545	27-0015	29-2808
44	えがお保育園	児童福祉施設	519-0503	小俣町元町 569	21-1031	21-1032
45	伊勢市小俣児童館	児童福祉施設	519-0503	小俣町元町 662-1	24-8412	24-8412
46	小俣放課後児童クラブ	児童福祉施設	519-0503	小俣町元町 662-1	24-8412	24-8412
47	小俣放課後児童クラブ第 3	児童福祉施設	519-0503	小俣町元町 663-1 小俣小学校体育館 2 階	63-6212	63-5995
48	暁の星こども園	児童福祉施設	519-0504	小俣町宮前 475-1	20-1117	20-1118
49	暁の星こども園	児童福祉施設	519-0505	小俣町本町 1336	22-0689	22-0691
50	小俣放課後児童クラブ第 2	児童福祉施設	519-0505	小俣町本町 3	63-6644	63-6644
51	三重ヤクルト販売株式会 社 小俣センター	児童福祉施設	519-0505	小俣町本町 414	22-8960	22-8960
52	デイサービスセンター いそかぜ	高齢者施設	515-0504	磯町 1023-3	38-2300	38-2301
53	いそかぜ	高齢者施設	515-0504	磯町 1023-3	38-2300	38-2301
54	ディアライフ伊勢西	高齢者施設	515-0504	磯町 1835-1	38-1120	38-1121
55	小規模多機能ホーム 森伸伊勢西	高齢者施設	515-0504	磯町 1835-4	38-0170	38-0171
56	ゆあほうむ	高齢者施設	515-0505	西豊浜町 6339-2	38-0588	38-0788
57	デイサービス西の沢	高齢者施設	515-0505	西豊浜町 6339-2	38-0688	38-0788
58	楽寿苑	高齢者施設	516-0002	馬瀬町 1065	31-0030	36-6188
59	わが家伊勢	高齢者施設	516-0002	馬瀬町 850	36-2200	36-2250
60	伊勢社協 健幸倶楽部みなと	高齢者施設	516-0004	神社港 262-1	35-0811	35-0812
61	こはる苑	高齢者施設	516-0007	小木町 490-1	64-8855	64-8854

NO	施設名称	施設種別	郵便番号	所在地	電話番号	FAX 番号
62	デイサービスこはる	高齢者施設	516-0007	小木町 490-1	31-0100	31-0102
63	デイサービスセンター 和幸	高齢者施設	516-0008	船江 1 丁目 7-24	63-6608	63-8167
64	デイサービスフィオーレ	高齢者施設	516-0008	船江 2 丁目 28-48	20-2750	20-2755
65	デイサービスぼかぼか	高齢者施設	516-0008	船江 3 丁目 20-28	65-6222	65-6223
66	グループホーム伊勢かわさき	高齢者施設	516-0009	河崎 3 丁目 756-6	21-3465	20-3465
67	ボノスリハビリティサービス	高齢者施設	516-0009	河崎 3 丁目 11-9	64-8070	64-8070
68	双寿園	高齢者施設	516-0009	河崎 3 丁目 15-33	27-6177	23-9227
69	小規模デイサービスなかはな	高齢者施設	516-0012	通町 534-2	67-5001	67-5001
70	かがやき伊勢デイサービスセンター	高齢者施設	516-0805	黒瀬町 680-1	22-0589	22-0611
71	グループホーム くらたやま	高齢者施設	516-0018	黒瀬町 863-1	21-1113	21-1114
72	介護付有料老人ホーム くらたやま	高齢者施設	516-0018	黒瀬町 865-1	21-1116	21-1131
73	ケントハウス	高齢者施設	516-0037	岩渕 1 丁目 13-41	23-1106	23-1199
74	デイサービスセンター宇治山田	高齢者施設	516-0037	岩渕 1 丁目 13-41	23-1109	23-1199
75	でいとれセンター海野	高齢者施設	516-0041	常磐 2 丁目 3-14	20-8181	20-8133
76	伊勢メディケアセンター ひかりの橋	高齢者施設	516-0041	常磐 2 丁目 4-35	72-8088	72-8081
77	ひかりの橋デイサービスセンター	高齢者施設	516-0041	常磐 2 丁目 4-35	72-8080	72-8081
78	デイサービス まほろば	高齢者施設	516-0043	藤里町 671-9	63-8000	63-8009
79	デイサービス第2ひだまり	高齢者施設	516-0052	川端町 246-2	28-9855	63-8812
80	正邦苑中須	高齢者施設	516-0053	中須町 1173	20-0107	20-0108
81	小規模多機能ホーム 伊勢太陽の家	高齢者施設	516-0053	中須町 1258	27-6898	27-6902
82	正邦苑城田	高齢者施設	516-0053	中須町 402	20-8787	20-8786
83	J A伊勢みのりデイサービス	高齢者施設	516-0054	栗野町 706	20-2100	20-2111
84	海野デイサービスセンター	高齢者施設	516-0062	浦口 2 丁目 3-20	20-5757	22-5577
85	宮川さくら苑こもれび	高齢者施設	516-0067	中島 2 丁目 20-8	20-0120	20-0130
86	デイサービス えにし	高齢者施設	516-0067	中島 2 丁目 21-5	20-2233	20-2235
87	えにしの郷	高齢者施設	516-0067	中島 2 丁目 22-22	20-3355	20-2235
88	宮川さくら苑 そよかぜ	高齢者施設	516-0067	中島 2 丁目 24-20	21-2525	21-2526
89	宮川さくら苑	高齢者施設	516-0067	中島 2 丁目 24-24	21-1110	21-1125
90	グループホーム いせ	高齢者施設	516-0071	一之木 4 丁目 11-31	20-6565	20-6591
91	いちの木デイサービス	高齢者施設	516-0071	一之木 4 丁目 11-31	20-7272	20-7274
92	神都の社	高齢者施設	516-0071	一之木 4 丁目 11-33	20-6969	20-6988
93	小規模多機能ホーム つながりの家	高齢者施設	516-0071	一之木 4 丁目 5-23	64-8669	64-8689
94	小規模多機能ホーム 森伸伊勢中央	高齢者施設	516-0071	一之木 5 丁目 1030-2	20-1313	28-0838
95	ディアライフ伊勢中央	高齢者施設	516-0071	一之木 5 丁目 3-50	20-1313	28-0838
96	デイサービス オアシス	高齢者施設	516-0072	宮後 3 丁目 7-61	20-6330	20-6561
97	リハビリデイ レッツオ アシス	高齢者施設	516-0072	宮後 3 丁目 7-61	23-8130	20-6561
98	伊勢社協 健幸倶楽部つどい	高齢者施設	516-0076	八日市場町 13-1	27-2425	27-2412

NO	施設名称	施設種別	郵便番号	所在地	電話番号	FAX 番号
99	伊勢市老人福祉センター	高齢者施設	516-0076	八日市場町 13-1	27-2425	27-2412
100	元気ひろばデイサービス	高齢者施設	516-0079	大世古 1 丁目 8-7	64-8170	64-8991
101	デイサービス 手をつなごう	高齢者施設	516-0079	大世古 3 丁目 6-6	28-8606	68-0275
102	クラシオンあんず	高齢者施設	516-0079	大世古 4 丁目 7-57	65-6000	65-6005
103	メディカルガーデン伊勢	高齢者施設	516-0802	御菌町新開 893-2	31-1165	31-0165
104	デイサービスセンター いつき	高齢者施設	516-0804	御菌町長屋 2234	20-1165	20-1166
105	ウェルガーデンみその	高齢者施設	516-0804	御菌町長屋 3043	21-1166	21-1167
106	有料老人ホームみその	高齢者施設	516-0804	御菌町長屋 3067-1	29-1177	29-1178
107	小規模多機能センター みその	高齢者施設	516-0804	御菌町長屋 3067-1	29-1177	29-1178
108	小規模多機能ホーム みそのむら	高齢者施設	516-0805	御菌町高向 481	29-2826	29-2826
109	グループホーム みそのむら	高齢者施設	516-0805	御菌町高向 481	29-2827	29-2822
110	デイホームみそのむら	高齢者施設	516-0805	御菌町高向 481	29-2827	29-2822
111	伊勢志摩中央リハビリテ ーションセンター	高齢者施設	516-0805	御菌町高向 1746-2	63-8882	28-8832
112	虹の苑	高齢者施設	516-0805	御菌町高向 775-1	27-5015	20-5060
113	グループホームあした葉 結の家みやがわ	高齢者施設	516-1102	佐八町 712-1	39-6789	39-8188
114	レッツ倶楽部伊勢	高齢者施設	519-0503	小俣町元町 455	63-8140	63-8141
115	リバーサイドせせらぎ	高齢者施設	519-0504	小俣町宮前 31-2	20-8520	20-8521
116	高砂寮（特養、養護、短 期入所）	高齢者施設	519-0504	小俣町宮前 38	22-1045	27-3256
117	高砂寮（通所介護）	高齢者施設	519-0504	小俣町宮前 38	27-6688	27-6611
118	生活リハビリ えがおの木	高齢者施設	519-0504	小俣町宮前 641-1	20-8711	20-5372
119	あさひ	高齢者施設	519-0504	小俣町宮前 757	21-2111	21-2112
120	デイサービスあさひ	高齢者施設	519-0504	小俣町宮前 757-2	21-2111	21-2112
121	デイサービス こころの いえボス	高齢者施設	519-0505	小俣町本町 133	20-9800	20-9822
122	特定非営利活動法人 MAYO	障がい児・者施設	516-0004	神社港 306-1	67-5420	67-5420
123	ドリームズ・21st 伊勢ララパーク前校	障がい児・者施設	516-0007	小木町 492-1 アーク Fuji2-1 号	63-8710	63-8720
124	クロフネファーム ～伊勢からやさしい風が 吹きますように～	障がい児・者施設	516-0007	小木町 560-8	36-7800	36-7575
125	あさひワーク伊勢	障がい児・者施設	516-0008	船江 2 丁目 2-1	28-0525	28-0526
126	発達支援室クオール伊勢	障がい児・者施設	516-0018	黒瀬町 1359	26-0906	26-0907
127	発達支援室クオール彩	障がい児・者施設	516-0018	黒瀬町 1365-1 ウィン アップ 203 号	26-0906	26-0907
128	みなくる	障がい児・者施設	516-0037	岩渕 2 丁目 4-5	22-7713	67-7687
129	はじまり作業所	障がい児・者施設	516-0064	二俣 1 丁目 1-22 号 伊勢二俣ビル 2 階・3 階	28-5632	63-8189
130	ふらっと	障がい児・者施設	516-0066	辻久留 3 丁目 17-5	22-3212	27-1360
131	すばる	障がい児・者施設	516-0066	辻久留 3 丁目 17-5	22-3212	27-1360
132	済美寮	障がい児・者施設	516-0066	辻久留 3 丁目 17-5	22-3212	27-1360
133	三重済美学院	障がい児・者施設	516-0066	辻久留 3 丁目 17-5	22-3212	27-1360
134	絆伊勢教室	障がい児・者施設	516-0072	宮後 3 丁目 6-7	65-6679	65-6679
135	アネラ伊勢	障がい児・者施設	516-0073	吹上 1 丁目 8-25 MI ビル	20-5222	20-5223

NO	施設名称	施設種別	郵便番号	所在地	電話番号	FAX 番号
136	ステップワンハウス ぱれっと	障がい児・者施設	516-0073	吹上2丁目11-46	29-3330	29-3330
137	放課後デイサービス よよこクラブ伊勢	障がい児・者施設	516-0074	本町2-4	29-3388	64-8558
138	伊勢市ひまわり	障がい児・者施設	516-0076	八日市場町13-1	27-2455	27-2455
139	福祉ばたけA	障がい児・者施設	516-0077	宮町1丁目13-26	28-0328	28-0328
140	ミュージラボ伊勢	障がい児・者施設	516-0078	曾祢1丁目10-21	65-7333	65-7338
141	工房ぼちぼち倶楽部	障がい児・者施設	516-0079	大世古3丁目1-97	26-1220	65-7753
142	ケアセンター花菖蒲	障がい児・者施設	515-0505	西豊浜町1340	37-0203	37-0203
143	放課後の家 伊勢	障がい児・者施設	516-0007	小木町671-1	31-1587	31-1588
144	伊勢市おひさま児童園	障がい児・者施設	516-0804	御菌町長屋2767	21-4334	21-4335
145	御菌しらぎく園	障がい児・者施設	516-0804	御菌町長屋415-1	22-0554	22-0554
146	フレンズ	障がい児・者施設	516-0804	御菌町長屋2767	20-5155	20-5165
147	グループホームきれいまや川	障がい児・者施設	519-0504	小俣町宮前31-2	20-8530	20-8531
148	小俣さくら園	障がい児・者施設	519-0504	小俣町宮前577-1	23-4496	23-4496
149	step by step	障がい児・者施設	516-0041	常磐2丁目2番7号	26-3277	26-3277
150	音楽特化型児童発達支援 放課後等デイサービスミ ューズポコ伊勢	障がい児・者施設	516-0078	曾祢1丁目10番23 号	63-6016	28-9857
151	Peek-a-Boo	障がい児・者施設	516-0041	常磐1丁目5-12	72-8988	72-8989
152	グループホーム ワック ワークわん	障がい児・者施設	516-0504	小俣町宮前623-6	28-3868	28-3869
153	あしあと	障がい児・者施設	516-0805	御菌町高向2075番地 5	080-4308- 9911	67-6490
154	グループホームみどりい ろ	障がい児・者施設	516-0041	常磐3丁目11-31 常 磐レジデンス	21-5702	
155	ハッピーキッズ	障がい児・者施設	519-0504	小俣町宮前296-8	72-8890	72-8891
156	常盤幼稚園	学校・幼稚園	516-0037	岩渕1丁目6-32	28-4420	28-4420
157	神宮高倉山幼稚園	学校・幼稚園	516-0076	八日市場町17-20	28-4248	28-4248
158	小俣幼稚園	学校・幼稚園	519-0505	小俣町本町1	22-4902	22-4902
159	和順こども園	学校・幼稚園	519-0503	小俣町元町214-3	28-1121	28-6666
160	明倫小学校	学校・幼稚園	516-0036	岡本1丁目18-21	24-3199	28-2721
161	有緝小学校	学校・幼稚園	516-0008	船江2丁目2-5	28-2450	23-0761
162	佐八小学校	学校・幼稚園	516-1102	佐八町2278-12	39-0790	39-0414
163	中島小学校	学校・幼稚園	516-0064	二俣1丁目2-17	23-5907	28-2766
164	浜郷小学校	学校・幼稚園	516-0018	黒瀬町1648-1	22-3701	23-9294
165	豊浜西小学校	学校・幼稚園	515-0505	西豊浜町1779	37-2202	37-5774
166	豊浜東小学校	学校・幼稚園	515-0502	東豊浜町299-1	37-2156	37-5773
167	御菌小学校	学校・幼稚園	516-0804	御菌町長屋1074-9	22-3414	22-4356
168	小俣小学校	学校・幼稚園	519-0503	小俣町元町663-1	22-3555	22-3118
169	厚生中学校	学校・幼稚園	516-0071	一之木5丁目5-3	28-3703	24-1576
170	城田中学校	学校・幼稚園	516-0054	栗野町472	25-5978	25-5984
171	港中学校	学校・幼稚園	516-0005	竹ヶ鼻町78-10	36-4144	36-4684
172	御菌中学校	学校・幼稚園	516-8502	磯町2225	36-5239	36-4701
173	伊勢工業高等学校	学校・幼稚園	516-0017	神久2丁目7-18	23-2234	23-2236
174	英心高等学校	学校・幼稚園	516-0009	河崎1丁目3-25	28-2077	23-9811
175	てらだ産婦人科	病院・診療所	516-0007	小木町185-1	35-0311	35-0234
176	伊勢赤十字病院	病院・診療所	516-0008	船江1丁目471-2	28-2171	28-2965
177	河崎クリニック	病院・診療所	516-0009	河崎1丁目9-37	28-0100	28-0102
178	石橋外科内科	病院・診療所	516-0009	河崎2丁目17-11	28-5902	28-6405
179	伊勢志摩レディスクリニック	病院・診療所	516-0018	黒瀬町671-20	21-0800	21-0808
180	伊勢ひかり病院	病院・診療所	516-0041	御菌町高向810-1	22-1155	22-3003
181	本橋産婦人科	病院・診療所	516-0071	一之木1丁目8-7	23-4103	27-3710

NO	施設名称	施設種別	郵便番号	所在地	電話番号	FAX 番号
182	菊川産婦人科	病院・診療所	516-0071	一之木 5 丁目 15-5	23-1515	24-9494
183	小原産婦人科	病院・診療所	516-0072	宮後 1 丁目 5-3	28-8111	27-5775
184	畑肛門医院	病院・診療所	516-0072	宮後 1 丁目 8-7	28-2260	27-0728
185	整形外科網谷医院	病院・診療所	516-0076	八日市場町 9-12	28-1122	22-5250
186	うにた医院	病院・診療所	516-0077	宮町 1 丁目 7-18	25-0161	25-0162
187	伊勢田中病院	病院・診療所	516-0079	大世古 4 丁目 6-47	25-3111	27-5771
188	ハートクリニック福井	病院・診療所	516-0804	御菌町長屋 1997-1	26-2111	26-2121
189	玉石産婦人科	病院・診療所	516-0804	御菌町長屋 2049	22-5656	22-5880
190	宮川医療少年院医務室	病院・診療所	519-0504	小俣町宮前 25	22-4844	21-0048

○その他浸水想定区域内（指定管理区間）の施設

NO	施設名称	施設種別	郵便番号	所在地	電話番号	FAX 番号
1	三重ヤクルト販売株式会社 伊勢度会センター	児童福祉施設	516-1102	佐八町 1667	39-0311	39-0311
2	小規模多機能ホーム ふたみ	高齢者施設	519-0601	二見町松下 1349-62	44-2223	44-2224
3	グループホーム ふたみ	高齢者施設	519-0601	二見町松下 1349-64	44-0066	44-0067
4	まるこ幼稚園	学校・幼稚園	516-0071	一之木 1 丁目 8-3	28-5310	28-5319

(3) 五十鈴川浸水区域内施設

○水防法第 15 条により指定された区域内の施設

NO	施設名称	施設種別	郵便番号	所在地	電話番号	FAX 番号
1	放課後児童クラブ リンドバーク四郷	児童福祉施設	516-0014	楠部町 2484	24-6700	24-6700
2	市立伊勢総合病院 さくらんぼ保育所	児童福祉施設	516-0014	楠部町 3038	23-4415	23-4415
3	藍ちゃんの家ふぁみりーくらぶ 浜郷学童部	児童福祉施設	516-0018	黒瀬町 1736-2	080-1622-5575	20-5165
4	伊勢市黒瀬児童センター	児童福祉施設	516-0018	黒瀬町 1736-2	24-0182	24-0182
5	小規模デイサービスなかはな	高齢者施設	516-0012	通町 534-2	67-5001	67-5001
6	山崎外科内科 (通所リハ)	高齢者施設	516-0014	楠部町乙 77	22-2218	22-2275
7	小規模多機能 ふるさと 楓の家	高齢者施設	516-0014	楠部町 510-93	63-8087	63-8038
8	いすゞガーデン	高齢者施設	516-0014	楠部町乙 77	63-8500	63-8501
9	小規模多機能ホーム ふたみ	高齢者施設	519-0601	二見町松下 1349-62	44-2223	44-2224
10	グループホーム ふたみ	高齢者施設	519-0601	二見町松下 1349-64	44-0066	44-0067
11	ふたみシルバーケア豊 壽園	高齢者施設	519-0603	二見町三津 855	44-2525	43-2711
12	ステップワン作業所	障がい児・者施設	516-0014	楠部町 1677-5	23-6677	23-6677
13	指定就労継続支援事業所 福祉葬祭三重	障がい児・者施設	516-0013	鹿海町 656-1	26-3170	26-3025
14	べりいず	障がい児・者施設	516-0014	楠部町乙 133	22-0515	22-0530
15	市立伊勢総合病院	病院・診療所	516-0014	楠部町 3038	23-5111	27-2315
16	山崎外科内科	病院・診療所	516-0014	楠部町乙 77	22-2218	22-2275
17	神宮五十鈴川幼稚園	学校・幼稚園	516-0025	宇治中之切町 38-2	22-4550	22-4550
18	四郷小学校	学校・幼稚園	516-0014	楠部町 2484	22-3397	23-9249

(4) 勢田川浸水区域内施設

○水防法第 15 条により指定された区域内の施設

NO	施設名称	施設種別	郵便番号	所在地	電話番号	FAX 番号
1	三重ヤクルト販売株式会社 伊勢小木センター	児童福祉施設	516-0007	小木町 153-1	35-0211	35-0211
2	伊勢赤十字病院 のぞみ保育所	児童福祉施設	516-0008	船江 1 丁目 471-2	28-2259	28-2259
3	有緝こども園	児童福祉施設	516-0008	船江 2 丁目 2-29	23-5225	23-5200
4	船江保育園	児童福祉施設	516-0008	船江 3 丁目 11-43	28-1532	28-1946
5	放課後児童クラブ 銀の Spoon	児童福祉施設	516-0009	河崎 1 丁目 14-21	63-5682	63-5685
6	一色保育園	児童福祉施設	516-0011	一色町 1316	22-2037	22-2082
7	浜郷保育所	児童福祉施設	516-0018	黒瀬町 1637-1	22-1964	22-1964
8	藍ちゃんの家ふぁみりーくらぶ 浜郷学童部	児童福祉施設	516-0018	黒瀬町 1736-2	080-1622-5575	20-5165
9	伊勢市黒瀬児童センター	児童福祉施設	516-0018	黒瀬町 1736-2	24-0182	24-0182
10	めいりんこども園にこにこ園舎	児童福祉施設	516-0036	岡本 1 丁目 18-65	28-4094	28-4099
11	めいりんこども園きらきら園舎	児童福祉施設	516-0036	岡本 1 丁目 18-65	28-4094	28-4099
12	明倫保育所	児童福祉施設	516-0073	吹上 2 丁目 11-42	28-6775	28-6775
13	サラナ	児童福祉施設	516-0073	吹上 2 丁目 5-41	28-2678	28-9386
14	明照こどもクラブ 楓 (かえで)	児童福祉施設	516-0073	吹上 2 丁目 5-41	090-5629-4439	28-9386
15	明照児童館	児童福祉施設	516-0073	吹上 2 丁目 5-41	28-2678	28-9386
16	いせ子どもの家	児童福祉施設	516-0073	吹上 2 丁目 5-41	28-2678	28-9386
17	明照こどもクラブ 樺 (ゆずりは)	児童福祉施設	516-0073	吹上 2 丁目 7-10	080-1563-7950	28-9386
18	ゆたかこども園	児童福祉施設	516-0803	御菌町王中島 23	22-3480	22-3489
19	楽寿苑	高齢者施設	516-0002	馬瀬町 1065	31-0030	36-6188
20	こはる苑	高齢者施設	516-0007	小木町 490-1	64-8855	64-8854
21	デイサービスこはる	高齢者施設	516-0007	小木町 490-1	31-0100	31-0102
22	デイサービスセンター 和幸	高齢者施設	516-0008	船江 1 丁目 7-24	63-6608	63-8167
23	デイサービスフィオーレ	高齢者施設	516-0008	船江 2 丁目 28-48	20-2750	20-2755
24	デイサービスぽかぽか	高齢者施設	516-0008	船江 3 丁目 20-28	65-6222	65-6223
25	グループホーム伊勢かわさき	高齢者施設	516-0009	河崎 3 丁目 756-6	21-3465	20-3465
26	ボノスリハビリデイサービス	高齢者施設	516-0009	河崎 3 丁目 11-9	64-8070	64-8070
27	双寿園	高齢者施設	516-0009	河崎 3 丁目 15-33	27-6177	23-9227
28	小規模デイサービスなかはな	高齢者施設	516-0012	通町 534-2	67-5001	67-5001
29	かがやき伊勢デイサービスセンター	高齢者施設	516-0805	黒瀬町 680-1	22-0589	22-0611
30	小規模多機能ホーム 森伸伊勢中央	高齢者施設	516-0071	一之木 5 丁目 1030-2	20-1313	28-0838
31	ディアライフ伊勢中央	高齢者施設	516-0071	一之木 5 丁目 3-50	20-1313	28-0838
32	デイサービス オアシス	高齢者施設	516-0072	宮後 3 丁目 7-61	20-6330	20-6561
33	リハビリデイ レッツオアシス	高齢者施設	516-0072	宮後 3 丁目 7-61	23-8130	20-6561
34	メディカルガーデン伊勢	高齢者施設	516-0802	御菌町新開 893-2	31-1165	31-0165

NO	施設名称	施設種別	郵便番号	所在地	電話番号	FAX 番号
35	ウェルガーデンみその	高齢者施設	516-0804	御菌町長屋 3043	21-1166	21-1167
36	小規模多機能ホーム みそのむら	高齢者施設	516-0805	御菌町高向 481	29-2826	29-2826
37	グループホーム みそのむら	高齢者施設	516-0805	御菌町高向 481	29-2827	29-2822
38	デイホームみそのむら	高齢者施設	516-0805	御菌町高向 481	29-2827	29-2822
39	特定非営利活動法人MAYO	障がい児・者施設	516-0004	神社港 306-1	67-5420	67-5420
40	ドリームズ・21st 伊勢ラパーク前校	障がい児・者施設	516-0007	小木町 492-1 アークFuji2-1号	63-8710	63-8720
41	クロフネファーム～伊勢からやさしい風が吹きますように～	障がい児・者施設	516-0007	小木町 560-8	36-7800	36-7575
42	みなくる	障がい児・者施設	516-0037	岩渕 2 丁目 4-5	22-7713	67-7687
43	ステップワンハウス ぱれっと	障がい児・者施設	516-0073	吹上 2 丁目 11-46	29-3330	29-3330
44	放課後の家 伊勢	障がい児・者施設	516-0007	小木町 671 番地 1	31-1587	31-1588
45	あさひワーク伊勢	障がい児・者施設	516-0008	船江 2 丁目 2 番 1 号	28-0525	28-0526
46	明倫小学校	学校・幼稚園	516-0036	岡本 1 丁目 18-21	24-3199	28-2721
47	有緝小学校	学校・幼稚園	516-0008	船江 2 丁目 2-5	28-2450	23-0761
48	浜郷小学校	学校・幼稚園	516-0018	黒瀬町 1648-1	22-3701	23-9294
49	厚生中学校	学校・幼稚園	516-0071	一之木 5 丁目 5-3	28-3703	24-1576
50	港中学校	学校・幼稚園	516-0005	竹ヶ鼻町 78-10	36-4144	36-4684
51	伊勢工業高等学校	学校・幼稚園	516-0017	神久 2 丁目 7-18	23-2234	23-2236
52	英心高等学校	学校・幼稚園	516-0009	河崎 1 丁目 3-25	28-2077	23-9811
53	てらだ産婦人科	病院・診療所	516-0007	小木町 185-1	35-0311	35-0234
54	伊勢赤十字病院	病院・診療所	516-0008	船江 1 丁目 471-2	28-2171	28-2965
55	河崎クリニック	病院・診療所	516-0009	河崎 1 丁目 9-37	28-0100	28-0102
56	伊勢志摩レディースクリニック	病院・診療所	516-0018	黒瀬町 671-20	21-0800	21-0808
57	菊川産婦人科	病院・診療所	516-0071	一之木 5 丁目 15-5	23-1515	24-9494
58	ハートクリニック福井	病院・診療所	516-0804	御菌町長屋 1997-1	26-2111	26-2121

(5) 桧尻川浸水区域内施設

○水防法第 15 条により指定された区域内の施設

NO	施設名称	施設種別	郵便番号	所在地	電話番号	FAX 番号
1	はまっこ学童クラブ	児童福祉施設	516-0004	神社港 262-1	36-3755	36-3755
2	三重ヤクルト販売株式会社 伊勢小木センター	児童福祉施設	516-0007	小木町 153-1	35-0211	35-0211
3	伊勢赤十字病院 のぞみ保育所	児童福祉施設	516-0008	船江 1 丁目 471-2	28-2259	28-2259
4	有緝こども園	児童福祉施設	516-0008	船江 2 丁目 2-29	23-5225	23-5200
5	船江保育園	児童福祉施設	516-0008	船江 3 丁目 11-43	28-1532	28-1946
6	放課後児童クラブ 第 2 銀のスプーン	児童福祉施設	516-0009	河崎 1 丁目 11-18	63-5682	63-5685
7	放課後児童クラブ 銀のスプーン	児童福祉施設	516-0009	河崎 1 丁目 14-21	63-5682	63-5685
8	藍ちゃんの家 厚生学童部第 2	児童福祉施設	516-0071	一之木 2 丁目 1-17	080-1561-5021	20-5165
9	明倫保育所	児童福祉施設	516-0073	吹上 2 丁目 11-42	28-6775	28-6775
10	サラナ	児童福祉施設	516-0073	吹上 2 丁目 5-41	28-2678	28-9386
11	明照こどもクラブ 楓	児童福祉施設	516-0073	吹上 2 丁目 5-41	090-5629-	28-9386

NO	施設名称	施設種別	郵便番号	所在地	電話番号	FAX 番号
	(かえで)				4439	
12	明照児童館	児童福祉施設	516-0073	吹上2丁目5-41	28-2678	28-9386
13	いせ子どもの家	児童福祉施設	516-0073	吹上2丁目5-41	28-2678	28-9386
14	明照こどもクラブ 棟 (ゆずりは)	児童福祉施設	516-0073	吹上2丁目7-10	080-1563-7950	28-9386
15	いせの杜保育園	児童福祉施設	516-0079	大世古4丁目2-13	25-3676	25-3676
16	ゆたかこども園	児童福祉施設	516-0803	御菌町王中島23	22-3480	22-3489
17	楽寿苑	高齢者施設	516-0002	馬瀬町1065	31-0030	36-6188
18	こはる苑	高齢者施設	516-0007	小木町490-1	64-8855	64-8854
19	デイサービスこはる	高齢者施設	516-0007	小木町490-1	31-0100	31-0102
20	デイサービスセンター 和幸	高齢者施設	516-0008	船江1丁目7-24	63-6608	63-8167
21	デイサービスフィオーレ	高齢者施設	516-0008	船江2丁目28-48	20-2750	20-2755
22	ケントハウス	高齢者施設	516-0037	岩淵1丁目13-41	23-1106	23-1199
23	デイサービスセンター宇 治山田	高齢者施設	516-0037	岩淵1丁目13-41	23-1109	23-1199
24	グループホーム いせ	高齢者施設	516-0071	一之木4丁目11-31	20-6565	20-6591
25	神都の社	高齢者施設	516-0071	一之木4丁目11-33	20-6969	20-6988
26	小規模多機能ホームつな がりの家	高齢者施設	516-0071	一之木4丁目5-23	64-8669	64-8689
27	小規模多機能ホーム 森 伸伊勢中央	高齢者施設	516-0071	一之木5丁目1030-2	20-1313	28-0838
28	ディアライフ伊勢中央	高齢者施設	516-0071	一之木5丁目3-50	20-1313	28-0838
29	デイサービス オアシス	高齢者施設	516-0072	宮後3丁目7-61	20-6330	20-6561
30	リハビリデイ レッツオ アシス	高齢者施設	516-0072	宮後3丁目7-61	23-8130	20-6561
31	デイサービス 手をつな ごう	高齢者施設	516-0079	大世古3丁目6-6	28-8606	68-0275
32	メディカルガーデン伊勢	高齢者施設	516-0802	御菌町新開893-2	31-1165	31-0165
33	ウェルガーデンみその	高齢者施設	516-0804	御菌町長屋3043	21-1166	21-1167
34	有料老人ホームみその	高齢者施設	516-0804	御菌町長屋3067-1	29-1177	29-1178
35	小規模多機能センター みその	高齢者施設	516-0804	御菌町長屋3067-1	29-1177	29-1178
36	小規模多機能ホーム み そのむら	高齢者施設	516-0805	御菌町高向481	29-2826	29-2826
37	グループホーム みその むら	高齢者施設	516-0805	御菌町高向481	29-2827	29-2822
38	デイホームみそのむら	高齢者施設	516-0805	御菌町高向481	29-2827	29-2822
39	特定非営利活動法人MA YO	障がい児・者施設	516-0004	神社港306-1	67-5420	67-5420
40	ドリームズ・21st 伊勢 ララパーク前校	障がい児・者施設	516-0007	小木町492-1 アーク Fuji2-1号	63-8710	63-8720
41	クロフネファーム～伊勢 からやさしい風が吹きま すように～	障がい児・者施設	516-0007	小木町560-8	36-7800	36-7575
42	あさひワーク伊勢	障がい児・者施設	516-0008	船江2丁目2-1	28-0525	28-0526
43	アネラ伊勢	障がい児・者施設	516-0073	吹上1丁目8-25 MIビル	20-5222	20-5223
44	ステップワンハウス ばれっと	障がい児・者施設	516-0073	吹上2丁目11-46	29-3330	29-3330
45	工房ぼちぼち倶楽部	障がい児・者施設	516-0079	大世古3丁目1-97	26-1220	65-7753
46	放課後の家 伊勢	障がい児・者施設	516-0007	小木町671番地1	31-1587	31-1588
47	みなくる	障がい児・者施設	516-0037	岩淵2丁目4-5	22-7713	67-7687

NO	施設名称	施設種別	郵便番号	所在地	電話番号	FAX 番号
48	絆伊勢教室	障がい児・者施設	516-0072	宮後 3 丁目 6-7	65-6679	65-6679
49	あしあと	障がい児・者施設	516-0805	御菌町高向 2075 番地 5	080-4308- 9911	67-6490
50	てらだ産婦人科	病院・診療所	516-0007	小木町 185-1	35-0311	35-0234
51	伊勢赤十字病院	病院・診療所	516-0008	船江 1 丁目 471-2	28-2171	28-2965
52	河崎クリニック	病院・診療所	516-0009	河崎 1 丁目 9-37	28-0100	28-0102
53	石橋外科内科	病院・診療所	516-0009	河崎 2 丁目 17-11	28-5902	28-6405
54	菊川産婦人科	病院・診療所	516-0071	一之木 5 丁目 15-5	23-1515	24-9494
55	ハートクリニック福井	病院・診療所	516-0804	御菌町長屋 1997-1	26-2111	26-2121
56	玉石産婦人科	病院・診療所	516-0804	御菌町長屋 2049	22-5656	22-5880

(6) 大堀川浸水区域内施設

○水防法第 15 条により指定された区域内の施設

NO	施設名称	施設種別	郵便番号	所在地	電話番号	FAX 番号
1	村松保育園	児童福祉施設	515-0507	村松町 143-1	37-2197	37-6197

(7) 外城田川浸水区域内施設

○水防法第 15 条により指定された区域内の施設

NO	施設名称	施設種別	郵便番号	所在地	電話番号	FAX 番号
1	有滝保育園	児童福祉施設	515-0501	有滝町 2102-55	37-4548	37-4549
2	豊浜西保育所	児童福祉施設	515-0504	磯町 1736	37-0883	37-1146
3	とよはま学童クラブ	児童福祉施設	515-0505	西豊浜町 1760	37-7071	37-7071
4	小俣子育て支援センター	児童福祉施設	519-0503	小俣町元町 536 小俣保健センター内	22-7871	22-7871
5	にこにこ学童クラブ	児童福祉施設	519-0503	小俣町元町 545	27-5307	29-2808
6	にこにこ学童クラブ小俣 第 2	児童福祉施設	519-0503	小俣町元町 554-1	63-8815	
7	にこにこ保育園	児童福祉施設	519-0503	小俣町元町 545	27-0015	29-2808
8	えがお保育園	児童福祉施設	519-0503	小俣町元町 569	21-1031	21-1032
9	伊勢市小俣児童館	児童福祉施設	519-0503	小俣町元町 662-1	24-8412	24-8412
10	小俣放課後児童クラブ	児童福祉施設	519-0503	小俣町元町 662-1	24-8412	24-8412
11	小俣放課後児童クラブ第 3	児童福祉施設	519-0505	小俣町元町 663-1 小俣小学校体育館 2 階	63-6212	63-5995
12	暁の星こども園	児童福祉施設	519-0504	小俣町宮前 475-1	20-1117	20-1118
13	暁の星こども園	児童福祉施設	519-0505	小俣町本町 1336	22-0689	22-0691
14	小俣放課後児童クラブ第 2	児童福祉施設	519-0505	小俣町本町 3	63-6644	63-6644
15	三重ヤクルト販売株式会 社 小俣センター	児童福祉施設	519-0505	小俣町本町 414	22-8960	22-8960
16	保育所ゆりかご園	児童福祉施設	519-0505	小俣町本町 444	22-2016	22-2016
17	伊勢市明野児童館	児童福祉施設	519-0507	小俣町新村 399-3	23-0187	23-0187
18	明野放課後児童クラブ	児童福祉施設	519-0507	小俣町新村 399-3	23-0187	23-0187
20	デイサービスセンター いそかぜ	高齢者施設	515-0504	磯町 1023-3	38-2300	38-2301
21	いそかぜ	高齢者施設	515-0504	磯町 1023-3	38-2300	38-2301
22	ディアライフ伊勢西	高齢者施設	515-0504	磯町 1835-1	38-1120	38-1121
23	小規模多機能ホーム 森 伸伊勢西	高齢者施設	515-0504	磯町 1835-4	38-0170	38-0171
24	ゆあほうむ	高齢者施設	515-0505	西豊浜町 6339-2	38-0588	38-0788
25	デイサービス西の沢	高齢者施設	515-0505	西豊浜町 6339-2	38-0688	38-0788
26	笑のいえ	高齢者施設	516-0051	上地町 2564-1	21-1165	21-2223

NO	施設名称	施設種別	郵便番号	所在地	電話番号	FAX 番号
27	白百合園	高齢者施設	516-0051	上地町 3130	27-1511	27-2188
29	レッツ倶楽部伊勢	高齢者施設	519-0503	小俣町元町 455	63-8140	63-8141
30	Nursing Home MARIMO	高齢者施設	519-0502	小俣町相合 1271-1	64-8081	21-3313
31	生活リハビリ えがおの木	高齢者施設	519-0504	小俣町宮前 641-1	20-8711	20-5372
32	デイサービス こころのいえボス	高齢者施設	519-0505	小俣町本町 133	20-9800	20-9822
33	雅之園	高齢者施設	519-0505	小俣町本町 341-104	20-5115	27-5882
34	デイサービスきづな	高齢者施設	519-0506	小俣町湯田 469-2	21-4165	21-4166
35	放課後の家 伊勢明野	障がい児・者施設	515-0507	村松町 1375-6	38-1550	38-1551
36	杜の作業所	障がい児・者施設	515-0507	村松町字明野 1389-16	38-1165	37-1130
37	GH いせ	障がい児・者施設	515-0507	村松町 1389-16	38-1165	37-1130
38	グループホーム ワックワークわん	障がい児・者施設	519-0504	小俣町宮前 623-6	28-3868	28-3869
39	ハッピーキッズ	障がい児・者施設	519-0504	小俣町宮前 296-8	72-8890	72-8891
40	小俣幼稚園	学校・幼稚園	519-0505	小俣町本町 1	22-4902	22-4902
41	和順こども園	学校・幼稚園	519-0503	小俣町元町 214-3	28-1121	28-6666
42	豊浜西小学校	学校・幼稚園	515-0505	西豊浜町 1779	37-2202	37-5774
43	小俣小学校	学校・幼稚園	519-0503	小俣町元町 663-1	22-3555	22-3118
44	豊浜中学校	学校・幼稚園	515-0505	西豊浜町 2736	37-2137	37-5772
45	小俣中学校	学校・幼稚園	519-0502	小俣町相合 750	22-3610	27-3028
46	さいとう内科呼吸器科 三重スリープクリニック	病院・診療所	519-0502	小俣町相合 446	29-1159	29-1160
47	宮川医療少年院医務室	病院・診療所	519-0504	小俣町宮前 25	22-4844	21-0048

(8) 汁谷川浸水区域内施設

○水防法第 15 条により指定された区域内の施設

NO	施設名称	施設種別	郵便番号	所在地	電話番号	FAX 番号
1	中須保育園	児童福祉施設	516-0053	中須町 416-43	24-9258	28-5924
2	暁の星こども園	児童福祉施設	519-0504	小俣町宮前 475-1	20-1117	20-1118
3	デイサービスセンターいそかぜ	高齢者施設	515-0504	磯町 1023-3	38-2300	38-2301
4	いそかぜ	高齢者施設	515-0504	磯町 1023-3	38-2300	38-2301
5	ディアライフ伊勢西	高齢者施設	515-0504	磯町 1835-1	38-1120	38-1121
6	小規模多機能ホーム 森伸伊勢西	高齢者施設	515-0504	磯町 1835-4	38-0170	38-0171
7	デイサービス第 2 ひだまり	高齢者施設	516-0052	川端町 246-2	28-9855	63-8812
8	正邦苑中須	高齢者施設	516-0053	中須町 1173	20-0107	20-0108
9	伊勢太陽の家	高齢者施設	516-0053	中須町 1258	27-6898	27-6902
10	正邦苑城田	高齢者施設	516-0053	中須町 402	20-8787	20-8786
11	J A 伊勢みのりデイサービス	高齢者施設	516-0054	栗野町 706	20-2100	20-2111
13	リバーサイドせせらぎ	高齢者施設	519-0504	小俣町宮前 31-2	20-8520	20-8521
14	高砂寮 (特養、養護、短期入所)	高齢者施設	519-0504	小俣町宮前 38	22-1045	27-3256
15	高砂寮 (通所介護)	高齢者施設	519-0504	小俣町宮前 38	27-6688	27-6611
16	あさひ	高齢者施設	519-0504	小俣町宮前 757	21-2111	21-2112
17	デイサービスあさひ	高齢者施設	519-0504	小俣町宮前 757-2	21-2111	21-2112
18	小俣さくら園	障がい児・者施設	519-0504	小俣町宮前 577-1	23-4496	23-4496
19	グループホームきれいみや川	障がい児・者施設	519-0504	小俣町宮前 31 番地 2	20-8530	20-8531
20	グループホーム ワックワークわん	障がい児・者施設	519-0504	小俣町宮前 623-6	28-3868	28-3869
21	ハッピーキッズ	障がい児・者施設	519-0504	小俣町宮前 296-8	72-8890	72-8891
22	和順こども園	学校・幼稚園	519-0503	小俣町元町 214-3	28-1121	28-6666
23	宮川医療少年院医務室	病院・診療所	519-0504	小俣町宮前 25	22-4844	21-0048

⑪土砂災害警戒区域内の要配慮者利用施設

番号	施設名称	所在地	電話番号	FAX 番号	警戒区域 (箇所番号)
1	ゆかりの郷	伊勢市小俣町新村 字休坂 117	63-6663	63-6660	小俣町 1 (3103236) 新村 I (A45001IA)
2	デイサービス ゆかり	伊勢市小俣町新村 字休坂 117	63-6663	63-6660	小俣町 1 (3103236) 新村 I (A45001IA)
3	賀集楽	伊勢市宇治浦田 3-23-15	20-2118	20-2119	宇治浦田 (1) (A45004IA)
4	リハビリデイふるさと	伊勢市宇治浦田 3 丁目 59-25	65-7301	65-7302	宇治浦田 6 (1200105) 滝倉 (45048IA)
5	デイサービスふるさと	伊勢市宇治浦田 3 丁目 59-25	63-8639	23-5858	宇治浦田 6 (1200105) 滝倉 (45048IA)
6	放課後デイ ふるさと・めぶきの家	伊勢市宇治浦田 3 丁目 59-25	63-7080	63-7020	宇治浦田 6 (1200105) 滝倉 (45048IA)
7	共生型児童発達支援 つむぎ	伊勢市宇治浦田 3 丁目 59-25	63-7080	63-7020	宇治浦田 6 (1200105) 滝倉 (45048IA)
8	進修小学校	伊勢市宇治浦田 2-16-43	22-2427	23-9297	宇治浦田 4 (1103230)

番号	施設名称	所在地	電話番号	FAX 番号	警戒区域 (箇所番号)
9	皇學館高等学校	伊勢市楠部町 138	22-0205	24-3141	神田久志本 5 (1103191) 神田久志本 6 (1103193)
10	アロハガーデン	伊勢市勢田町 590	63-8857	20-6001	勢田 6 (1103249)
11	アロハデイサービス	伊勢市勢田町 588-2	20-6000	20-6001	勢田 6 (1103249)
12	なかよし保育所	伊勢市勢田町 642-3	24-0570	63-8023	岡本 5 (1101416)
13	生活介護事業所 (通所) すばる	伊勢市辻久留 3-17-5	22-3212	27-1360	二俣 1 (1200210) 東方所 (45036IA)
14	済美寮	伊勢市辻久留 3-17-5	22-3212	27-1360	二俣 1 (1200210) 東方所 (45036IA) 万所谷川 (45037IA)
15	三重済美学院	伊勢市辻久留 3-17-5	22-3212	27-1360	二俣 1 (1200210) 東方所 (45036IA) 万所谷川 (45037IA)
16	たけのこ保育園	伊勢市常磐町 74-5	25-6618	23-9211	常磐 1 (1103184)
17	伊勢高等学校	伊勢市神田久志本町 1703-1	22-0282	24-7642	神田久志本 5 (1103191) 神田久志本 8 (1103242)
18	伊勢まなび高等学校	伊勢市神田久志本町 1560	25-3690	25-3104	神田久志本 7 (1103194) 神田久志本 8 (1103242)
19	倉田山中学校	伊勢市神田久志本町 1645-2	22-9415	22-2198	神田久志本 2 (1103188)
20	神路園短期入所 生活介護事業所	伊勢市二俣町 577-9	22-6010	22-6011	辻久留 2 (1103201)
21	神路園通所介護事業所	伊勢市二俣町 577-9	22-6010	22-6011	辻久留 2 (1103201)
22	特別養護老人ホーム 神路園	伊勢市二俣町 577-9	22-6010	22-6011	辻久留 2 (1103201)
23	万亀会館	伊勢市二俣町 577-1	24-5052	24-5080	辻久留 2 (1103201)
24	宮山小学校	伊勢市旭町 319	28-2540	28-2520	旭 1 (1103205) 旭谷 (45031IA)
25	みややま保育園	伊勢市旭町 348	25-7160	25-7174	旭谷 (45031IA)
26	ひまわり児童クラブ	伊勢市旭町 349	28-9003	28-9003	旭谷 (45031IA)
27	ナーシング伊勢	伊勢市藤里 166-10	21-1194	21-1197	高原 (45027IA) 高原 2 (45008IA)
28	Kagaseo	伊勢市藤里町 338 番地 1	27-1165	28-1165	藤里 15 (B1245003)
29	ケアセンター有明の里	伊勢市中村町 478-3	63-6222	63-6223	中村 2 (2102136)
30	ケアホーム有明の里伊勢	伊勢市中村町 478-3	63-6222	63-6223	中村 2 (2102136)
31	ケアセンター つきよみの里	伊勢市中村町 478-3	63-6222	63-6223	中村 2 (2102136)
32	住宅型有料老人ホーム りこら	伊勢市朝熊町 羽根河内 1364	65-6648	65-6588	朝熊 11 (1103223)
33	二見放課後児童クラブ第 2	伊勢市二見町茶屋 348	070-2464- 3084	なし	子ヶ谷 (47018IC)

6 指定緊急避難場所及び指定避難場所の内容

	指定緊急避難場所（基本法第 49 条の 4）	指定避難所（基本法第 49 条の 7）
考え方	災害が発生し、又は発生の恐れがある場合にその危険から逃れるための避難場所	災害の危険性があり避難した住民等や、災害により家に戻れなくなった住民等を滞在させるための施設
基準	<p>（津波の場合）</p> <p>以下のいずれかを満たすこと。</p> <p>①津波から安全な区域内にあること。</p> <p>②安全な区域外にある施設については、以下の全てを満たすこと。</p> <ul style="list-style-type: none"> ・被災者等を受け入れる適切な規模 ・津波により支障のある事態を生じない構造 ・耐震性がある ・想定される津波の水位以上の高さに避難スペースが配置され、そこまでの避難上有効な階段等がある 	<p>以下の全てを満たすこと。</p> <ul style="list-style-type: none"> ・被災者等を滞在させるために必要かつ適切な規模 ・速やかに、被災者等を受け入れ、または生活関連物資を配布できること ・想定される災害の影響が比較的少ない ・車両などによる輸送が比較的容易（福祉避難所の場合） <p>上記に加え、</p> <ul style="list-style-type: none"> ・要配慮者の円滑な利用を確保するための措置が講じられている ・要配慮者が相談し、支援を受けられることができる体制が整備される ・主として要配慮者を受け入れるための居室が可能な限り確保される
指定	災害種ごとに市町村長が指定	災害種を限らず市町村長が指定
備考	相互に兼ねることができる	

①災害時指定避難場所一覧

NO	所在地	名称	電話番号	指定避難所	津波緊急避難所	安全度ランク	災害対策基本法上の位置づけ						備考
							指定避難所 避難生活施設	指定緊急避難場所					
								洪水への対応	高潮への対応	土砂災害への対応	地震への対応	津波への対応	
1	宇治館町510	三重交通G スポーツの杜 伊勢 (三重県営総合競技場陸上競技場)	22-0189	○	-	☆☆☆	-	○	○	○	○	-	
2	宇治今在家町511	高麗広公民館 (ふれあい工房)	25-9551	○	-	▲	-	○	○	○	○	-	孤立
3	宇治浦田2丁目16-43	進修小学校 校舎	22-2427	○	○	☆☆☆	-	○	○	○	○	○	自主
4		進修小学校 屋内運動場		-	○	▲	○	-	-	-	-	○	
5	中村町444	五十鈴中学校 校舎	24-4888	○	○	☆☆☆	-	○	○	○	○	○	
6		五十鈴中学校 屋内運動場		○	○	☆☆☆	○	○	○	○	○	○	
7	久世戸町5-1	修道小学校 校舎	24-9694	○	○	☆☆☆	-	○	○	○	○	○	
8		修道小学校 屋内運動場		○	○	☆☆☆	○	○	○	○	○	○	
9	岡本1丁目18-21	明倫小学校 校舎	24-3199	○ 2階以上	○ 2階以上	☆☆	-	○	○	○	○	○	
10		明倫小学校 屋内運動場		-	-	-	○	-	-	-	-	-	
11	岩渕1丁目2-29	いせ市民活動センター	20-4385	○ 2階以上	○ 2階以上	☆☆	○	○	○	○	○	○	
12	岩渕1丁目13-15	シンフォニアテクノロジー響ホール伊勢 (観光文化会館)	28-5105	○ 2階以上	○ 2階以上	☆☆	○	○	○	○	○	○	自主
13	船江2丁目2-5	有緝小学校 校舎	28-2450	○ 2階以上	○ 2階以上	☆☆	-	○	○	○	○	○	
14		有緝小学校 屋内運動場		-	-	-	○	-	-	-	-	-	
15	一之木5丁目5-3	厚生中学校 校舎	28-3703	○ 2階以上	○ 2階以上	☆☆	-	○	○	○	○	○	
16		厚生中学校 屋内運動場		-	-	-	○	-	-	-	-	-	
17	一志町1-4	厚生小学校 校舎	25-8386	○ 2階以上	○ 2階以上	☆☆	-	○	○	○	○	○	
18		厚生小学校 屋内運動場		-	-	-	○	-	-	-	-	-	
19	宮後1丁目1-1	三交イン伊勢市駅前	20-3539	-	○ 2階以上	☆	-	-	-	-	-	○	民間
20	宮後2丁目14-10	クレド宮後	-	-	○ 2階以上	☆☆	-	-	-	-	-	○	民間
21	八日市場町13-1	伊勢市福祉健康センター	27-2425	○ 2階以上	○ 2階以上	☆☆	○	○	○	○	○	○	自主

NO	所在地	名称	電話番号	指定避難所	津波緊急避難所	安全度ランク	災害対策基本法上の位置づけ						備考
							指定避難所 避難生活施設	指定緊急避難場所					
								洪水への対応	高潮への対応	土砂災害への対応	地震への対応	津波への対応	
22	八日市場町 13-13	サンライフ伊勢	28-1266	-	-	-	○	-	-	-	-	-	
23	常磐 3丁目 10-19	早修小学校 校舎	23-2993	○	○	☆☆☆	-	○	○	○	○	○	
24		早修小学校 屋内運動場		○	○	☆☆☆	○	○	○	○	○	○	
25	浦口 3丁目 13-1	宇治山田高等学校 校舎	28-7158	○	○	☆☆☆	-	○	○	○	○	○	
26		宇治山田高等学校 体育館		○	○	☆☆☆	-	○	○	○	○	○	
27	常磐 2丁目 4-40	伊勢市子育て支援センター きらら館	22-5592	-	○ 2階 テラス	☆☆	-	-	-	-	-	○	
28	二俣 1丁目 2-17	中島小学校 校舎	23-5907	○ 2階 以上	○ 2階 以上	☆☆	-	○	○	○	○	○	
29		中島小学校 屋内運動場		-	-	-	○	-	-	-	-	-	-
30	二俣 4丁目 5-3	伊勢宮川中学校 校舎	25-8315	○	○	☆☆☆	-	○	○	○	○	○	
31		伊勢宮川中学校 屋内運動場		○	○	☆☆☆	○	○	○	○	○	○	○
32	浦口町	三郷山	-	-	○	▲	-	-	-	-	-	○	
33	神社港 294	旧神社小学校 校舎	36-4666	○ 2階	○ 2階	▲	-	○	○	○	○	○	自主
				○ 3階 以上	○ 3階 以上	☆☆	-	○	○	○	○	○	
34		旧神社小学校 屋内運動場		-	-	-	○	-	-	-	-	-	
35	竹ヶ鼻町 78-10	港中学校 校舎	36-4144	○ 2階	○ 2階	▲	-	○	○	○	○	○	
				○ 3階 以上	○ 3階 以上	☆	-	○	○	○	○	○	○
36		港中学校 屋内運動場		-	-	-	○	-	-	-	-	-	
37	竹ヶ鼻町 98-2	竹ヶ鼻第一団地 (東棟)	-	-	○ 2階	▲	-	-	-	-	-	○	
				-	○ 3階 以上	☆☆	-	-	-	-	-	-	○
39	竹ヶ鼻町 99-5	竹ヶ鼻第一団地 (西棟)	-	-	○ 2階	▲	-	-	-	-	-	○	
				-	○ 3階 以上	☆☆	-	-	-	-	-	-	○
40	竹ヶ鼻町 100	シンフォニアテクノロジー 総合ビル	36-1155	-	○ 2階 以上	☆	-	-	-	-	-	○	民間
41	神社港 107-5	シンフォニアテクノロジー 五十鈴寮	31-2010	-	○ 2階	▲	-	-	-	-	-	○	民間
				-	○ 3階 以上	☆☆	-	-	-	-	-	-	

NO	所在地	名称	電話番号	指定避難所	津波緊急避難所	安全度ランク	災害対策基本法上の位置づけ						備考
							指定避難所 避難生活施設	指定緊急避難場所					
								洪水への対応	高潮への対応	土砂災害への対応	地震への対応	津波への対応	
42	小木町 曾祢 538	イオンタウン伊勢 ララパーク	31-1211	-	○ 屋上 駐車場	☆	-	-	-	-	-	○	民間
43	小木町 249-6	アンジュール小木Ⅱ	-	-	○ 2階	▲	-	-	-	-	-	○	民間
				-	○ 3階 以上	☆☆	-	-	-	-	-	○	
44	馬瀬町 850	わが家 伊勢	36-2200	-	○ 2階	▲	-	-	-	-	-	○	民間
				-	○ 屋上	☆	-	-	-	-	-	○	
45	大湊町 98-5	大湊地区コミュニ ティセンター	36-4534	-	○ 2階	▲	-	-	-	-	-	○	
				-	○ 屋上	☆	-	-	-	-	-	○	
46	大湊町 1118-194	旧大湊小学校 校 舎	36-4564	○ 2階 以上	○ 2階 以上	☆☆	-	○	○	○	○	○	
47		旧大湊小学校 屋 内運動場		-	-	-	○	-	-	-	-	-	
48	大湊町 1282	みなと小学校 校 舎	63-5320	○ 2階 以上	○ 2階 以上	☆☆	-	○	○	○	○	○	自主
49		みなと小学校 屋 内運動場		○	○	☆☆	○	○	○	○	○	○	自主
50	竹ヶ鼻町 99 番地 96	シンフォニアエン 지니어リング株式 会社	36-4479	-	○ 2階 以上	☆	-	-	-	-	-	-	
51	大湊町 1126	三重県下水道公社 宮川浄化センター	36-3841	-	○ 2階 以上	☆	-	-	-	-	-	○	
52	大湊町 106-2	明神ポンプ場	-	-	○ 3階 以上	☆	-	-	-	-	-	○	
53	大湊町 528-1	大湊町 津波避難 施設(タワー)	-	-	○	☆☆	-	-	-	-	-	○	
54	神田 久志本町 1645-2	倉田山中学校 校 舎	22-9415	-	○	▲	-	-	-	-	-	○	
55		倉田山中学校 屋 内運動場		-	○	▲	○	-	-	-	-	○	
56	神田 久志本町 1703-1	伊勢高等学校 校 舎	22-0281	○	○	☆☆☆	-	○	○	○	○	○	
57		伊勢高等学校 体 育館		-	○	▲	-	-	-	-	-	○	
58	神久 2 丁 目 7-18	伊勢工業高等学校 校舎	23-2234	○ 2階	○ 2階	▲	-	○	○	○	○	○	
				○ 3階 以上	○ 3階 以上	☆	-	○	○	○	○	○	
59	黒瀬町 562-12	伊勢市生涯学習セ ンター	21-0900	○	○	☆☆☆	○	○	○	○	○	○	自主
60	黒瀬町 1882	黒瀬市民館	25-7535	-	○ 2階	▲	-	-	-	-	-	○	
61	黒瀬町 1193	宇治山田商業高等 学校 校舎	22-1101	○	○	☆☆☆	-	○	○	○	○	○	

NO	所在地	名称	電話番号	指定避難所	津波緊急避難所	安全度ランク	災害対策基本法上の位置づけ						備考	
							指定避難所 避難生活施設	指定緊急避難場所						
								洪水への対応	高潮への対応	土砂災害への対応	地震への対応	津波への対応		
62	黒瀬町 1193	宇治山田商業高等学校 体育館	22-1101	○	○	☆☆☆	-	○	○	○	○	○		
63	黒瀬町 1648-1	浜郷小学校 校舎	22-3701	○ 2階	○ 2階	▲	-	○	○	○	○	○		
		○ 3階以上		○ 3階以上	☆	-	○	○	○	○	○			
64		浜郷小学校 屋内運動場		-	-	-	○	-	-	-	-	-		
65	一色町 1490-4	一色町津波避難施設(タワー)	-	-	○	☆☆	-	-	-	-	-	○		
66	神田久志本町 1560	伊勢まなび高等学校 校舎	25-3710	-	○ 2階以上	▲	-	-	-	-	-	○		
67	楠部町 156-1	倉田山公園	-	-	○	☆☆☆	-	-	-	-	-	○		
68	神田久志本町 1704	皇学館大学 第一グラウンド	22-0201	-	○	☆☆☆	-	-	-	-	-	○	民間	
69	旭町 319	宮山小学校 屋内運動場	28-2540	-	-	-	○	-	-	-	-	-		
70	前山町 355-4	宮本地区コミュニティセンター	22-2232	○	-	☆☆☆	-	○	○	○	○	-	自主	
71	佐八町 2278-12	佐八小学校 校舎	39-0790	○ 2階以上	-	☆☆	-	○	○	○	○	○	-	自主
72		佐八小学校 屋内運動場		-	-	-	○	-	-	-	-	-	-	
73	西豊浜町 1779	豊浜西小学校 校舎	37-2202	○ 2階以上	○ 2階以上	☆☆	-	○	○	○	○	○		
74		豊浜西小学校 屋内運動場		-	-	-	○	-	-	-	-	-	-	
75	西豊浜町 2736	旧豊浜中学校 校舎	37-2137	○ 2階	○ 2階	▲	-	○	○	○	○	○	自主	
		○ 3階以上		○ 3階以上	☆	-	○	○	○	○	○	○		
76		旧豊浜中学校 屋内運動場		-	-	-	○	-	-	-	-	-		
77	西豊浜町 3657-3	小川町民会館	37-1908	-	○ 2階	▲	-	-	-	-	-	○		
				-	○ 屋上	☆	-	-	-	-	-	○		
78	東豊浜町 299-1	豊浜東小学校 校舎	37-2156	○ 2階	○ 2階	▲	-	○	○	○	○	○		
		○ 3階以上		○ 3階以上	☆	-	○	○	○	○	○	○		
79		豊浜東小学校 屋内運動場		-	-	-	○	-	-	-	-	-		
80	東豊浜町 1089	東豊浜町土路区町民会館	37-2501	-	○ 2階	▲	-	-	-	-	-	○		
81	東豊浜町 3321-2	東豊浜町津波避難施設(タワー)	-	-	○	☆☆	-	-	-	-	-	○		
82	西豊浜町 653	清掃工場	37-1218	-	○ 2階のみ	☆☆	-	-	-	-	-	○		

NO	所在地	名称	電話番号	指定避難所	津波緊急避難所	安全度ランク	災害対策基本法上の位置づけ						備考
							指定避難所 避難生活施設	指定緊急避難場所					
								洪水への対応	高潮への対応	土砂災害への対応	地震への対応	津波への対応	
83	植山町 245-1	クリーンセンター	37-4805	-	○ 2階のみ	☆☆	-	-	-	-	-	○	
84	植山町 461	桜浜中学校 校舎	63-5605	○ 2階以上	○ 2階以上	☆☆	-	○	○	○	○	○	
85		桜浜中学校 屋内運動場		○ 2階	○ 2階	☆☆	○	○	○	○	○	○	
86	磯町 924-1	磯町津波避難施設(マウンド)	-	-	○	☆☆	-	-	-	-	-	○	
87	村松町 3285-1	北浜小学校 校舎	37-2127	○ 2階	○ 2階	▲	-	○	○	○	○	○	
88		北浜小学校 屋内運動場		○ 3階以上	○ 3階以上	☆	-	○	○	○	○	○	○
89	有滝町 2638	有滝町民会館	37-3114	-	○ 2階	▲	-	-	-	-	-	○	
				-	○ 屋上	☆	-	-	-	-	-	-	○
90	有滝町 2613	有滝町津波避難施設(タワー)	-	-	○	☆☆	-	-	-	-	-	○	
91	東大淀町 15	旧北浜中学校 校舎	37-2142	○ 2階以上	○ 2階以上	☆☆	-	○	○	○	○	○	
92		旧北浜中学校 屋内運動場		-	校舎 2階以上	-	○	-	-	-	-	-	-
93	東大淀町 351	東大淀小学校 校舎	37-2143	○ 2階以上	○ 2階以上	☆☆	-	○	○	○	○	○	
94		東大淀小学校 屋内運動場		-	校舎 2階以上	-	○	-	-	-	-	-	-
95	柏町 528	柏町民会館	37-0436	-	○ 2階	▲	-	-	-	-	-	○	
96	東大淀町 201-1	東大淀町民会館	37-3948	-	○ 2階	▲	-	-	-	-	-	○	
97	村松町 1379-1	海恵の宿	38-0022	-	○ 2階	▲	-	-	-	-	-	○	民間
				-	○ 3階以上	☆	-	-	-	-	-	-	
98	村松町 4485-1	村松町津波避難施設(タワー)	-	-	○	☆☆	-	-	-	-	-	○	
99	上地町 1494	城田小学校 校舎	22-3641	○	○	☆☆☆	-	○	○	○	○	○	
100		城田小学校 屋内運動場		○	○	☆☆☆	○	○	○	○	○	○	○
101	栗野町 472	城田中学校 校舎	25-5978	○ 3階以上	○ 3階以上	☆☆	-	○	○	○	○	○	
102		城田中学校 屋内運動場		-	-	-	○	-	-	-	-	-	-

NO	所在地	名称	電話番号	指定避難所	津波緊急避難所	安全度ランク	災害対策基本法上の位置づけ						備考
							指定避難所 避難生活施設	指定緊急避難場所					
								洪水への対応	高潮への対応	土砂災害への対応	地震への対応	津波への対応	
103	楠部町 2484	四郷小学校 校舎	22-3397	○ 2階以上	○ 2階以上	☆☆	-	○	○	○	○	○	
104		四郷小学校 屋内運動場		-	-	-	○	-	-	-	-	-	
105	一字田町 891-1	しごうこども園	25-6160	○	-	☆☆☆	-	○	○	○	○	-	自主
106	楠部町乙 160-2	イオン伊勢店	26-1500	-	○ 屋上 駐車場	☆☆	-	-	-	-	-	○	民間
107	上野町 823	旧沼木中学校 校舎	-	○	-	☆☆☆	-	○	○	○	○	-	
108		旧沼木中学校 屋内運動場		○	-	☆☆☆	○	○	○	○	○	-	
109	上野町 2841-2	上野小学校 校舎	39-1211	○	-	☆☆☆	-	○	○	○	○	-	
110		上野小学校 屋内運動場		○	-	☆☆☆	○	○	○	○	○	-	自主
111	矢持町 下村 426	みどり保育園	39-1330	○	-	▲	-	○	○	○	○	-	民間 孤立
112	二見町 茶屋 348	二見老人福祉センター	44-0830	-	○ 2階以上	▲	-	-	-	-	-	○	
113	二見町 茶屋 209	二見公民館	42-1117	○ 2階以上	○ 2階以上	☆	-	○	○	○	○	○	自主
114	二見町 溝口 516-1	溝口会館	43-4586	-	○ 2階以上	▲	-	-	-	-	-	○	
115	二見町荘 1500	旧二見浦小学校校舎	42-1120	○ 2階	○ 2階	▲	-	○	○	○	○	○	
116		旧二見浦小学校 屋内運動場		-	○ 3階以上	○ 3階以上	☆	-	○	○	○	○	○
117	二見町荘 2037-2	旧二見中学校校舎	42-1118	○ 2階以上	○ 2階以上	☆☆	-	○	○	○	○	○	
118		旧二見中学校 屋内運動場		○	○ 校舎 2階以上	▲	○	○	○	○	○	-	
119	二見町 光の街 907-7	二見浦小学校・二見中学校校舎		○	○	☆☆☆	-	○	○	○	○	○	
120		二見浦小学校・二見中学校 屋内運動場		○	○	☆☆☆	○	○	○	○	○	○	
119	二見町西 866	西コミュニティセンター	43-2230	-	○ 2階以上	☆	-	-	-	-	-	○	
120	二見町 今一色 3	旧今一色小学校 屋内運動場	-	-	-	-	○	-	-	-	-	-	

NO	所在地	名称	電話番号	指定避難所	津波緊急避難所	安全度ランク	災害対策基本法上の位置づけ						備考
							指定避難所 避難生活施設	指定緊急避難場所					
								洪水への対応	高潮への対応	土砂災害への対応	地震への対応	津波への対応	
121	二見町今一色 120	今一色コミュニティセンター		-	○ 2階	▲	-	-	-	-	-	○	
				-	○ 屋上	☆	-	-	-	-	-	○	
122	二見町今一色 874-191	二見町今一色津波避難施設 (タワー)	-	-	○	☆☆	-	-	-	-	-	○	
123	二見町光の街 1019-4	光の街コミュニティセンター	42-2727	-	○	▲	-	-	-	-	-	○	
124	二見町西 185-58	県営住宅(五十鈴川団地)		-	○ 2階	▲	-	-	-	-	-	○	
				-	○ 3階以上	☆☆	-	-	-	-	-	○	
125	二見町茶屋 104-5	茶屋区防災センター	43-2363	-	○ 2階	▲	-	-	-	-	-	○	民間
				-	○ 3階以上	☆	-	-	-	-	-	○	
126	二見町三津 1164-16	伊勢忍者キングダム駐車場	43-2300	-	○	☆☆☆	-	-	-	-	-	○	民間
127	二見町三津字池田 855	シルバークア豊壽園	44-2525	-	○ 2階	▲	-	-	-	-	-	○	民間
				-	○ 3階	☆	-	-	-	-	-	○	
128	二見町西 1122	西農業研修センター	43-2230	-	○ 2階	▲	-	-	-	-	-	○	民間
				-	○ 屋上	☆	-	-	-	-	-	○	
129	二見町西 1017-363	カーサ二見A		-	○ 2階以上 <small>階段・通路</small>	☆☆	-	-	-	-	-	○	
130		カーサ二見B		-	○ 2階以上 <small>階段・通路</small>	☆☆	-	-	-	-	-	○	
131	二見町西 2088-1	二見町西津波避難施設 (タワー)	-	-	○	☆☆	-	-	-	-	-	○	
132	二見町茶屋	音無山	-	-	○	▲	-	-	-	-	-	○	
133	二見町三津 1210-2	国道 42 号 緑の一里塚(パーキング)	-	-	○	☆☆☆	-	-	-	-	-	○	
134	二見町江 1659	太江寺境内	-	-	○	▲	-	-	-	-	-	○	民間
135	小俣町元町 536	小俣保健センター	22-7870	○ 2階以上	○ 2階以上	☆☆	○	○	○	○	○	○	自主
136	小俣町元町 663-1	小俣小学校 校舎	22-3555	○ 2階以上	○ 2階以上	☆☆	-	○	○	○	○	○	
137		小俣小学校 屋内運動場		-	-	-	○	-	-	-	-	-	
138	小俣町相合 750	小俣中学校 校舎	22-3610	○ 2階以上	○ 2階以上	☆☆	-	○	○	○	○	○	
139		小俣中学校 屋内運動場		-	-	-	○	-	-	-	-	-	

NO	所在地	名称	電話番号	指定避難所	津波緊急避難所	安全度ランク	災害対策基本法上の位置づけ						備考
							指定避難所 避難生活施設	指定緊急避難場所					
								洪水への対応	高潮への対応	土砂災害への対応	地震への対応	津波への対応	
140	小俣町本町3	小俣農村環境改善センター	25-5021	○ 2階以上	○ 2階以上	☆☆	○	○	○	○	○	○	
141	野村町5-3	小俣北部公民館	37-2246	-	○	☆☆☆	-	-	-	-	-	○	
142	小俣町明野1481	明野高等学校 校舎	37-4125	○	○	☆☆☆	-	○	○	○	○	○	
143		明野高等学校 体育館		○	○	☆☆☆	-	○	○	○	○	○	
144	小俣町明野1939	明野小学校 校舎	24-5171	○	○	☆☆☆	-	○	○	○	○	○	
145		明野小学校 屋内運動場		○	○	☆☆☆	○	○	○	○	○	○	
146	小俣町新村菊迫間605	市営大仏山公園	-	-	○	☆☆☆	-	-	-	-	-	○	
147	小俣町新村401-1	小俣総合体育館	27-5491	-	-	☆☆☆	○	-	-	-	-	-	
148	御菌町長屋1074-9	御菌小学校 校舎	22-3414	○ 2階以上	○ 2階以上	☆☆	-	○	○	○	○	○	
149		御菌小学校 屋内運動場		-	-	-	○	-	-	-	-	-	
150	磯町2225	御菌中学校 校舎	36-5139	○ 2階以上	○ 2階以上	☆	-	○	○	○	○	○	
151		御菌中学校 屋内運動場		-	-	-	○	-	-	-	-	-	
152	御菌町長屋2767	ハートプラザみその	22-6602	○ 2階以上	○ 2階以上	☆	○	○	○	○	○	○	自主
153	御菌町上條1173-1	御菌B&G海洋センター	36-4511	-	-	-	○	-	-	-	-	-	
154	御菌町高向731	御菌第二保育園	28-7300	○ 2階以上	○ 2階以上	☆☆	-	○	○	○	○	○	
155	御菌町高向686-8	新高公民館	25-2196	-	○ 2階以上	☆	-	-	-	-	-	○	
156	御菌町高向2658-1	高向公民館		-	○ 2階以上	☆☆	-	-	-	-	-	○	
157	御菌町長屋2863-2	上長屋公民館	-	-	○ 2階以上	☆☆	-	-	-	-	-	○	
158	御菌町長屋1074-1	中長屋公民館	-	-	○ 2階以上	☆	-	-	-	-	-	○	
159	御菌町長屋1599-2	下長屋公民館	23-6093	-	○ 2階以上	☆	-	-	-	-	-	○	
160	御菌町王中島594	王中島公民館		-	○ 2階以上	☆	-	-	-	-	-	○	

NO	所在地	名称	電話番号	指定避難所	津波緊急避難所	安全度ランク	災害対策基本法上の位置づけ						備考
							指定避難所 避難生活施設	指定緊急避難場所					
								洪水への対応	高潮への対応	土砂災害への対応	地震への対応	津波への対応	
161	御菌町王中島 23	ゆたかこども園	22-3480	-	○ 2階	▲	-	-	-	-	-	○	民間
				-	○ 3階以上	☆	-	-	-	-	-	○	
162	御菌町新開 941-5	新開公民館	36-0127	-	○ 2階以上	▲	-	-	-	-	-	○	
163	御菌町上條 88	上條公民館	36-1195	-	○ 2階以上	▲	-	-	-	-	-	○	
164	御菌町小林 343	小林公民館	-	-	○ 2階	▲	-	-	-	-	-	○	
				-	○ 3階以上	☆	-	-	-	-	-	○	
165	御菌町小林 1612	小林ポンプ場	-	-	○ 3階以上	☆☆	-	-	-	-	-	○	
166	御菌町上條 1469-5	マンション大山	-	-	○ 2階	▲	-	-	-	-	-	○	民間
				-	○ 3階以上	☆	-	-	-	-	-	○	
167	御菌町上條 1469-8	アビーロード	-	-	○ 2階	▲	-	-	-	-	-	○	民間
				-	○ 3階以上	☆☆	-	-	-	-	-	○	
168	御菌町上條 1469-1	アルマイル	-	-	○ 2階	▲	-	-	-	-	-	○	民間
				-	○ 3階以上	☆☆	-	-	-	-	-	○	
169	御菌町新開 712	マエストロ御菌	-	-	○ 2階	▲	-	-	-	-	-	○	民間
				-	○ 3階以上	☆☆	-	-	-	-	-	○	
170	御菌町上條 1244	マンション K&K	-	-	○ 2階	▲	-	-	-	-	-	○	民間
				-	○ 3階以上	☆☆	-	-	-	-	-	○	
171	御菌町上條 1473	マンション M&E	-	-	○ 2階	▲	-	-	-	-	-	○	民間
				-	○ 3階以上	☆☆	-	-	-	-	-	○	

②福祉避難所

	所在地	名称	電話番号	災害対策基本法の位置づけ	
				指定避難所	備考
				避難生活施設	
1	二見町三津字池田 855	シルバーケア豊壽園	44-2525	○	民間
2	二俣町 577-9	特別養護老人ホーム神路園	22-6010	○	民間
3	河崎 3-15-33	特別養護老人ホーム双寿園	23-9227	○	民間
4		特別養護老人ホーム第2 双寿園		○	民間
5	上地町 3130	特別養護老人ホーム白百合園	27-1511	○	民間
6	上野町字外野 2855-1	介護老人保健施設上野の郷	39-8088	○	民間
7	村松町 3294-1	特別養護老人ホーム 正邦苑	38-1800	○	民間
8	村松町 3355-1	特別養護老人ホーム 正邦苑 静乾	38-0505	○	民間
9	朝熊町字杖ヶ口 3074-1	特別養護老人ホーム 伊勢あさま苑	20-5511	○	民間
10	楠部町若ノ山 2605-13	介護老人保健施設山咲苑	23-8000	○	民間
11	楠部町若ノ山 2605-33	特別養護老人ホームいすず苑	28-1010	○	民間
12	御薮町高向上千田 775-1	伊勢赤十字老人保健施設 虹の苑	27-5015	○	民間
13	小俣町宮前 38	老人ホーム 高砂寮	22-1045	○	民間
14	度会郡玉城町宮古 728 番地 18	指定障害者支援施設・指定生活介護 事業所 宮の里ミタスメモリアルホーム	58-5030	○	民間
15	二俣町 577 番地 1	養護老人ホーム 万亀会館	24-5052	○	民間
16	黒瀬町 562 番地 3	伊勢市重度身体障害者 デイサービスセンター	20-8422	○	民間
17	宮後 1 丁目 1-1	三交イン伊勢市駅前	20-3539	○	民間
18	佐八町字池ノ上 1071 番地 3	千の杜	39-1200	○	民間
19	二見町松下 1693 番地	旅荘 海の蝶	44-1050	○	民間
20	宇治浦田 3 丁目 23-15	特別養護老人ホーム 賀集楽	20-1100	○	民間
21		介護利用型ケアハウス 賀集楽		○	民間
22	吹上 1-3-26	コンフォートホテル伊勢	27-1811	○	民間
23	吹上 1-11-31	伊勢シティホテル	28-2111	○	民間
24	黒瀬町 1237	ビジネスホテル羽根 伊勢インター	28-0115	○	民間
25	小俣町本町 341 番地 104	特別養護老人ホーム雅之園	27-5880	○	民間
26	黒瀬町字向山 516-12	伊勢市重度身体障害者デイサービス センターくじら	20-8465	○	民間
27	二見町三津 1201-68	特別養護老人ホームふたみ苑	44-0700	○	民間

③自治会避難所

	所在地	名称	電話番号	階数指定	備考
1	中村町 325-283	五十鈴ヶ丘公民館	-	-	
2	倭町 19-1	倭隠岡団地集会所	-	-	
3	勢田町 915-50	船江山公民館	-	-	
4	古市町 90-1	古市公民館	-	-	
5	常磐 1 丁目 12	伊勢市コミュニティ消防センター	28-2939	2 階以上	
6	馬瀬町 770-1	馬瀬町公民館	36-0912	2 階以上	
7	佐八町 2129	佐八公民館	39-1080	-	
8	東豊浜町 1089	東豊浜町土路区町民会館	37-2501	2 階以上	津波緊急避難所に指定
9	西豊浜町 3657-3	小川町民会館	37-1908	2 階以上	津波緊急避難所に指定
10	上地町 1767-1	上地町公民館	-	-	
11	朝熊町 2602-7	大久保市民館	28-9024	2 階以上	
12	朝熊町 1433	朝熊ふれあい会館	26-2321	-	
13	朝熊町 1188	朝熊町公民館	22-3452	-	
14	一字田町 524-6	一字田公民館	-	-	
15	円座町 1573-4	円座町自治会館	39-1205	-	
16	上野町 1215-1	沼木農村環境改善センター	-	-	
17	神菌町字里 1098	神菌町公民館	39-1209	-	
18	藤里町 477-2	藤里町集会所	-	-	
19	有滝町 2638	有滝町民会館	37-3114	2 階以上	津波緊急避難所に指定
20	大湊町 98-5	大湊地区コミュニティセンター	36-4534	2 階以上	津波緊急避難所に指定
21	二見町西 866	西コミュニティセンター	43-2230	2 階以上	津波緊急避難所に指定
22	二見町西 1122	西農業研修センター	43-2230	2 階以上	津波緊急避難所に指定
23	二見町三津 301	三津農業集落センター	43-3501	2 階以上	
24	二見町今一色 120	今一色コミュニティセンター		2 階以上	津波緊急避難所に指定
25	二見町茶屋 104-5	茶屋区防災センター	43-2363	2 階以上	津波緊急避難所に指定
26	小俣町元町 1282-1	下小俣公民館	22-5384	2 階以上	
27	野村町 5-3	小俣北部公民館	37-2246	-	津波緊急避難所に指定
28		小俣北部児童体育館		-	
29	小俣町新村 19-1	西新村公民館	-	-	
30	小俣町湯田 554-1	湯田公民館	-	-	
31	小俣町湯田 61	湯田健康福祉会館	23-7387	-	
32	小俣町新村 427-3	東新村公民館	-	-	
33	小俣町元町 1008-2	中小俣公民館	29-0654	2 階以上	
34	御菌町高向 2658-1	高向公民館		2 階以上	津波緊急避難所に指定
35	御菌町新開 941-5	新開公民館	36-0127	2 階以上	津波緊急避難所に指定
36	御菌町高向 686-8	新高公民館	25-2196	2 階以上	津波緊急避難所に指定
37	御菌町長屋 2863-2	上長屋公民館	-	2 階以上	津波緊急避難所に指定

第3編 公助

1 市保有車両

R5.3

部	課	種別用途	車種等特記事項	定員 (人)	最大積載量 (kg)	台数 (台)
資産経営部	資産経営課	普通乗合	キャブオーバー(マイクロバス)	29	-	3
		普通乗用	ステーションワゴン	10	-	1
		普通乗用	ステーションワゴン	8	-	1
		普通乗用	ステーションワゴン	7	-	1
		普通乗用	箱型	5	-	2
		小型乗用	箱型	5	-	4
		小型乗用	ステーションワゴン	7	-	1
		小型乗用	ステーションワゴン	5	-	3
		小型貨物	バン	2(5)	450(300)	1
		小型貨物	バン	3(6)	1000(850)	2
		軽乗用	箱型	4	-	8
		軽乗用	ステーションワゴン	4	-	1
		軽貨物	バン	2(4)	350 (200~250)	23
		軽貨物	バン	2(4)	200(100)	2
		軽貨物	キャブオーバー(トラック)	2	350	1
総合支所	小俣総合支所	小型乗用	箱型	5	-	1
		軽貨物	バン	2(4)	200(100)	1
		軽貨物	バン	2(4)	350(250)	1
	御菌総合支所	軽乗用	箱型	4	-	1
		軽貨物	バン	2(4)	350(200)	2
	二見総合支所	軽貨物	バン	2(4)	350(250)	1
軽貨物		キャブオーバー(トラック)	2	350	1	
環境生活部	戸籍住民課	軽貨物	バン	2(4)	350(250)	10
	人権政策課	軽貨物	バン	2(4)	350(250)	2
	環境課	小型貨物	キャブオーバー(トラック)	6	1250	1
		普通乗用	ステーションワゴン(電気自動車)	5	-	1
	ごみ減量課	普通特種	塵芥車	3	1750~3000	8
		普通貨物	バン	3	2000	1
		小型貨物	キャブオーバー(トラック)	3	2000	3
		小型貨物	ダンプ	3	2000	5
		軽貨物	バン	2(4)	350(250)	3
		軽貨物	キャブオーバー(トラック)	2	350	2
健康福祉部	保育課	軽貨物	バン	2(4)	350(250)	2
		軽貨物	キャブオーバー(トラック)	2	350	1
	高齢・障がい福祉課	軽乗用	箱型	4	-	1

部	課	種別用途	車種等特記事項	定員 (人)	最大積載量 (kg)	台数 (台)
	介護保険課	軽乗用	箱型	4	-	8
		軽乗用	ステーションワゴン	4	-	1
	健康課	小型乗用	箱型	5	-	1
		軽乗用	箱型	4	-	3
		軽貨物	バン	2(4)	350(250)	2
	こども発達支援室	軽乗用	箱型	4	-	2
		軽乗用	ステーションワゴン	4	-	1
		軽貨物	バン	2(4)	350(250)	1
	福祉生活相談センター	軽乗用	箱型	4	-	1
	産業観光部	農林水産課	普通乗用	ステーションワゴン	5	-
軽貨物			バン	2(4)	350(250)	3
軽乗用			箱型	4	-	1
軽特種			公共応急作業車	4	-	1
都市整備部	交通政策課	小型貨物	バン	3(6)	1250(1050)	1
		普通乗用	ステーションワゴン (自主運行バス)	10	-	2
		軽貨物	バン	2(4)	350(250)	1
	監理課	普通乗用	ステーションワゴン	5	-	1
		普通特種	公共応急作業車	7	-	1
		普通特種	公共応急作業車	5	-	2
		小型乗用	ステーションワゴン	5	-	1
		軽貨物	バン	2(4)	350(250)	3
		軽貨物	バン	2(4)	350(250)	3
	維持課	普通貨物	キャブオーバー(トラック)	3	4500	1
		普通貨物	ダンプ	3	2000	1
		普通特種	公共応急作業車	6	1750	4
		普通特種	公共応急作業車	6	2000	1
		普通特種	塵芥車	3	2000	2
		小型貨物	キャブオーバー(トラック)	3	1000	1
		小型貨物	バン	2(5)	400(250)	1
		軽貨物	バン	2(4)	350(250)	1
		軽貨物	キャブオーバー(トラック)	2	350	3
		軽貨物	ダンプ	2	350	1
伊勢市議会	議会事務局	普通乗用	ステーションワゴン	7	-	1
上下水道部	上下水道総務課	小型乗用	ステーションワゴン	5~8	-	2
		軽貨物	バン	2(4)	350(250)	1
	下水道建設課	軽貨物	バン	2(4)	350(250)	3

部	課	種別用途	車種等特記事項	定員 (人)	最大積載量 (kg)	台数 (台)
	下水道施設管理課	小型貨物	バン	2(5)	400(250)	1
		軽貨物	バン	2(4)	350(250)	5
	料金課	軽貨物	バン	2(4)	350(250)	1
		小型乗用	箱型	5	-	1
上 下 水 道 部	上下水道課	普通特種	公共応急作業車	3	1350～2000	4
		普通特種	給水車	3	1700～3400	3
		小型貨物	キャブオーバ	2	650	1
		軽貨物	キャブオーバ	2	350	3
		軽貨物	バン	2(4)	350(250)	10
教 育 委 員 会	教育総務課	普通乗用	ステーションワゴン	10	-	1
		小型乗用	ステーションワゴン	8	-	1
			ステーションワゴン	7	-	1
			箱型	5	-	1
			軽乗用	ステーションワゴン	4	-
		軽乗用	箱型	4	-	2
		軽貨物	バン	2(4)	350(250)	3
			バン (電気自動車)	2(4)	350(200)	1
	キャブオーバー(トラック)		2	350	5	
	学校教育課	小型貨物	バン	2(5)	400(250)	1
		軽乗用	箱型	4	-	1
		軽貨物	バン	2(4)	350(250)	1
	社会教育課	小型貨物	バン	2(5)	400(250)	1
	スポーツ課	軽貨物	バン	2(4)	350(250)	2
			キャブオーバー(トラック)	2	350	3
教育研究所	普通乗合	キャブオーバー(スクールバス)	14	-	1	
	軽乗用	箱型	4	-	1	
市 立 伊 勢 総 合 病 院	市立伊勢総合病院	小型乗用	ステーションワゴン	8	-	1
		小型乗用	ステーションワゴン	7	-	2
		小型乗用	ステーションワゴン	5	-	1
		軽乗用	箱型	4	-	1
		軽貨物	バン	2(4)	350(250)	1

※福祉車両 1 台除く。

2 ごみ、し尿処理施設現況と運搬車両

伊勢市	ごみ				し尿			
	焼却施設		収集車		処理施設		収集車	
	施設数	処理能力 (t/日)	台数	積載車 (t)	施設数	処理能力 (kl/日)	台数	積載車
	1	240	41	78	1	270		

3 消防関係団体

①消防組織

(1) 消防本部 (署) 200名 (条例定数)

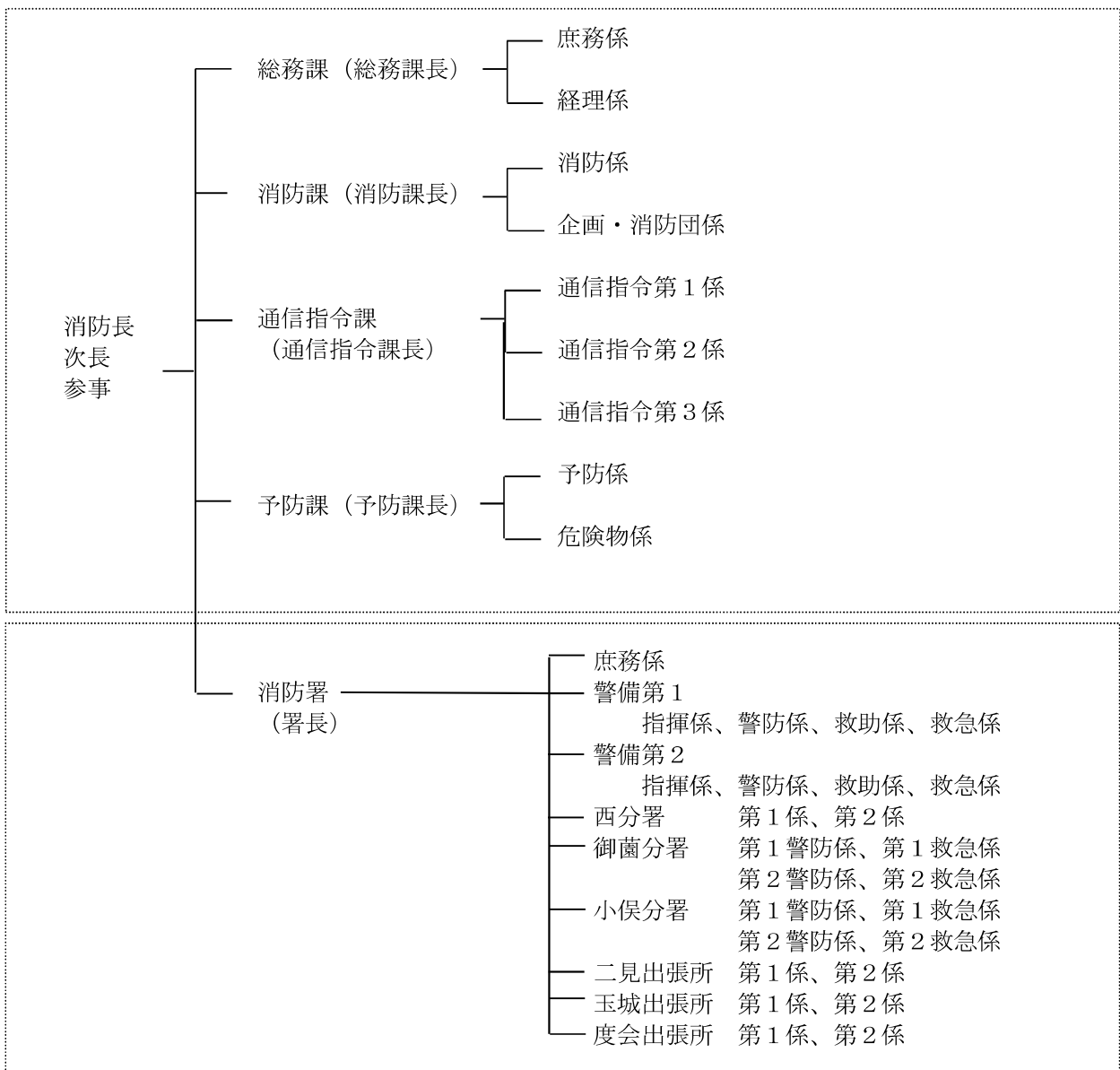

(2) 消防団 559名 (条例定数)

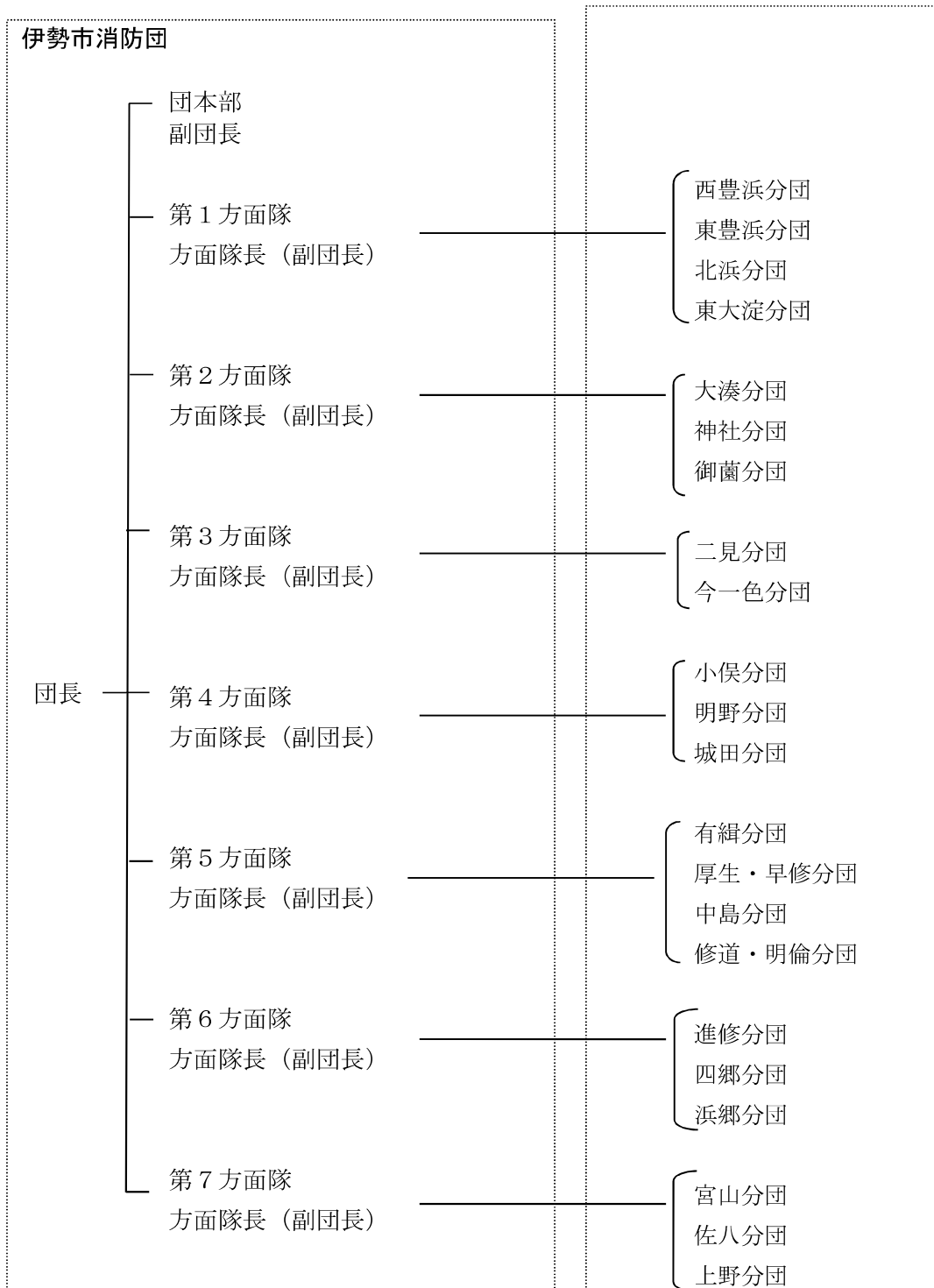

(3) 消防団の担当箇所及び組織

名称		所管区域	定員								
			団長	副団長	分団長	副分団長	部長	班長	団員	計	
団本部		市内一円									
第1方面隊	西豊浜分団		宮川左岸、豊浜海岸、外城田川左右岸								
	東豊浜分団		宮川左岸、豊浜海岸、外城田川左右岸								
	北浜分団	有滝班	北浜海岸 外城田川左岸								
		村松班									
東大淀分団	東大淀班	北浜海岸、大堀川右岸									
	柏班										
第2方面隊	大湊分団		宮川右岸、大湊海岸、大湊川左右岸								
	神社分団		勢田川左岸								
	御菌分団	御菌第1班	宮川右岸								
御菌第2班											
御菌第3班											
第3方面隊	二見分団	二見第1班	松下川左右岸、五十鈴川右岸、五十鈴川派川左岸、二見浦海岸、鮫川								
		二見第2班									
		二見第3班									
		二見第4班									
今一色分団		五十鈴川右岸、二見浦海岸									
第4方面隊	小俣分団	小俣第1班	汁谷川左右岸、宮川左岸、外城田川右岸								
		小俣第2班									
		小俣第3班									
	明野分団		相合川左右岸、外城田川左岸		1	8	23	48	48	48	383
城田分団	上地班	宮川左岸、外城田川左右岸、汁谷川左右岸									
	栗野班										
	中須班										
第5方面隊	有絹分団		桧尻川左右岸、勢田川左右岸								
	厚生・早修分団		他の分団への応援								
	中島分団		宮川右岸								
	修道・明倫分団		勢田川左右岸								
第6方面隊	進修分団		五十鈴川左右岸								
	四郷分団	楠部班	五十鈴川左右岸、朝熊川左右岸、矢田川左右岸、五十鈴川派川右岸								
		一宇田班									
		朝熊班1									
		朝熊班2									
浜郷分団	黒瀬班	五十鈴川左岸、勢田川右岸									
	一色班										
第7方面隊	宮山分団		亀谷群川左右岸、朝川								
	佐八分団	佐八班	大倉川左右岸、宮川右岸								
		津村班									
	上野分団	上野班	宮川右岸、横輪川左右岸、雨淵川左右岸								
		円座班									
		神菌班									
横輪班											
矢持班											
計				1	8	23	48	48	48	383	559

※消防団の担当区域は火災による出場区域と同じ区域とし、上記に記載されていない河川、水路も担当する。

消防団担当課所図 (河川・海岸)

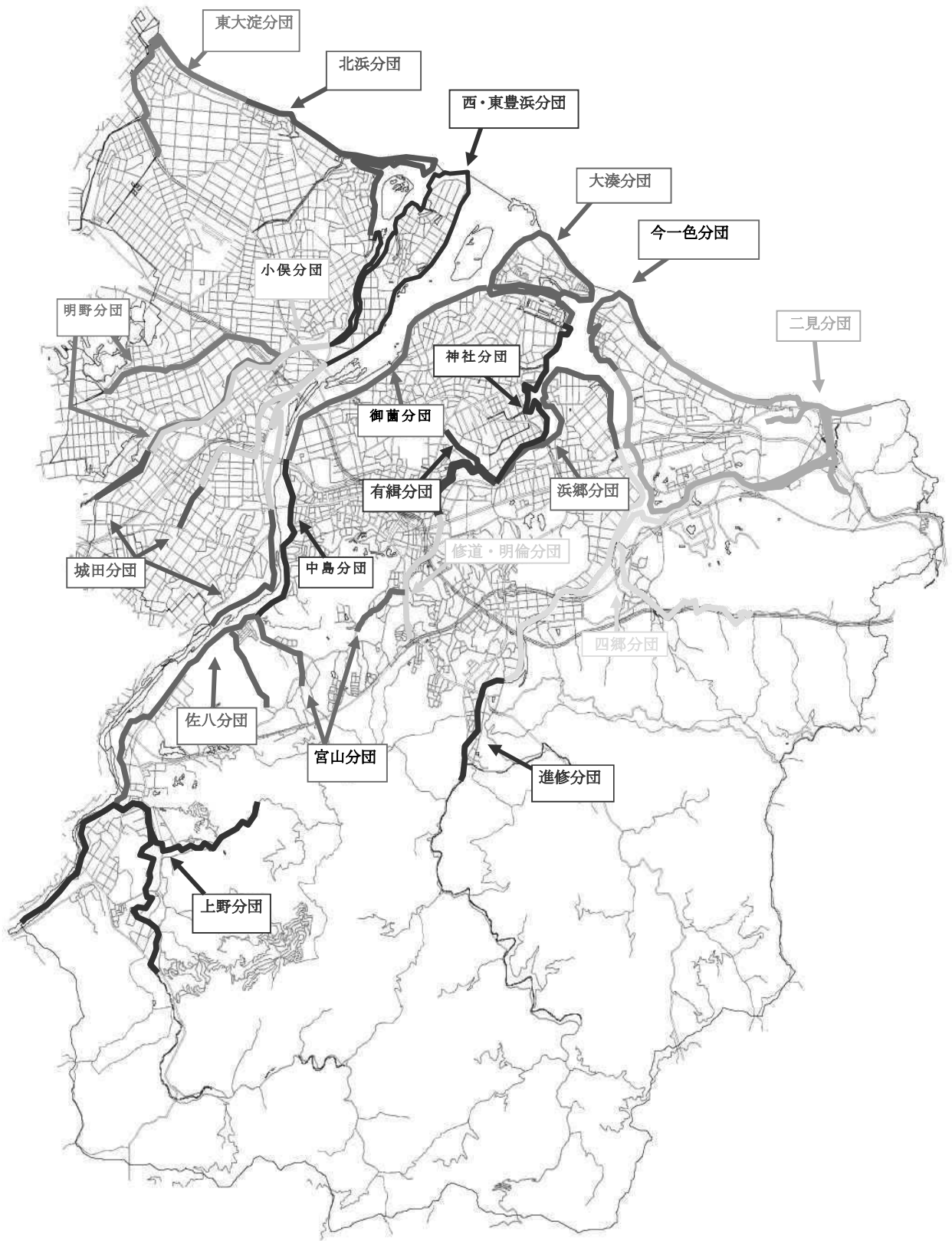

②消防施設の整備

		消防本部（署）		消防団	
車 両 等	はしご自動車	1	指揮本部車	2	
	化学消防車	1	救助資機材搭載型積載車	2	
	水槽付消防ポンプ自動車	8	積載車	32	
	消防ポンプ自動車	1	軽積載車	10	
	救助工作車	1	消防ポンプ自動車	3	
	高規格救急車	9	可搬式小型動力ポンプ	45	
	指揮車	1			
	署隊本部車	1			
	資材搬送車	2			
	人員輸送車	1			
	後方支援車	1			
	広報車	2			
	連絡車	2			
	火災原因調査車	1			
	危険物災害調査車	1			
	救命艇	2			
	可搬式小型動力ポンプ	3			
	啓発車	2			
	乗用車	1			
消 防 無 線 等	小俣無線基地局（活動波 1、2 主運用波 1、統制波 1、2、3）	1			
	消防本部基地局（活動波 1、2）	1			
	車載型移動局	32	車載型移動局	49	
	携帯型移動局	63	携帯型移動局	56	
	可搬型移動局（半固定型 1）	9			
	消防高機能指令システム	1			
消 防 水 利	消火栓			2,882	
	防火水槽（内、耐震性貯水槽）			507 (213)	
	プール			27	
	防火井戸（内、防火栓）			289 (7)	

③化学消火薬剤保有現況

保管	所在地	電話 番号	化学消火剤	オイルフェンス	油吸 着剤
			合成界面活性剤等		
消防本部	伊勢市楠部町 159番地11	25-1261	1,3230	8張	800枚

④林野火災対策備蓄機材（市保有）

伊勢市	機材名		
	チェーンソー	可搬式 散水装置	可搬式 小型動力ポンプ
	8	66	4
消防団	2	80	45

4 緊急輸送道路一覧

緊急輸送道路とは、高速自動車国道、一般国道及びこれらを連絡する幹線的な道路並びにこれらの道路と都道府県知事が指定するもの（地方公共団体等の庁舎等の所在地、救援物資等の備蓄地点等及び広域避難地など）とを連絡し、又はそれらの拠点を相互に連絡する道路をいう。

ネットワークは地震後の利用特性により、以下の3つに区分される。

①第1次緊急輸送道路

県庁所在地、地方中心都市及び重要港湾、空港等を連絡する道路

- (1) 広域的な交通を分担することのできる高規格幹線道路
- (2) 広域幹線道路である一般国道（指定区間）
- (3) 防災拠点のうち県本庁舎、県総合庁舎、地方中心都市庁舎、国際拠点港湾管理庁舎、国際拠点港湾及び自衛隊駐屯地に接続する道路
- (4) 第1次緊急輸送道路ネットワークを形成するため上記（1）（2）（3）を連絡、補完する道路
※（1）（2）のうち緊急輸送道路としてネットワーク化していない部分は除く

②第2次緊急輸送道路

第1次緊急輸送道路と市区町村役場、主要な防災拠点（行政機関、公共機関、主要駅、港湾、ヘリポート、災害医療拠点等）を連絡する道路

- (1) 第1次緊急輸送道路と防災拠点である市町村庁舎、市町分庁舎、道路管理庁舎、重要港湾及び耐震強化岸壁整備港湾等、海上保安庁庁舎、警察庁舎、消防本部庁舎、広域防災拠点及びヘリポート、災害医療拠点とを連絡する道路

③第3次緊急輸送道路

その他の道路

- (1) 第1次・第2次緊急輸送道路を補完する道路
- (2) 第1次緊急輸送道路または第2次緊急輸送道路と防災拠点であるJR貨物駅・特急停車駅、近鉄特急停車駅、救助活動拠点、地域内輸送拠点（市町物資拠点）、製油所、進出拠点とを連絡する道路

①第1次緊急輸送道路

- (1) 高速自動車道（中日本高速道路（株）管理）

路線番号	路線名	区間	備考
	伊勢自動車道	亀山市～伊勢市	

- (2) 一般国道（国土交通省管理）

路線番号	路線名	区間	備考
23	一般国道23号	木曾岬町川先～伊勢市宇治浦田町	

- (3) 主要地方道

路線番号	路線名	区間	備考
22	伊勢南島線	伊勢市岩渕町～伊勢市本町	
32	伊勢磯部線	伊勢市本町～志摩市磯部町恵利原	

- (4) 一般県道

路線番号	路線名	区間	備考
713	東大淀小俣線	伊勢市東大淀町～伊勢市小俣町明野	

(5) 市道

路線番号	路線名	区間	備考
	勢田5号線	伊勢市勢田町～伊勢市勢田町	

②第2次緊急輸送道路

(1) 一般国道 (県管理)

路線番号	路線名	区間	備考
42	一般国道42号	鳥羽市鳥羽～伊勢市朝熊町	
42	一般国道42号	伊勢市二見町茶屋～伊勢市通町	
42	一般国道42号 (伊勢二見鳥羽ライン)	伊勢市朝熊町～伊勢市二見町三津	
167	一般国道167号 (第二伊勢道路)	鳥羽市白木町～伊勢市二見町松下	

(2) 主要地方道

路線番号	路線名	区間	備考
12	伊勢南勢線	伊勢市楠部町～伊勢市楠部町	
22	伊勢南島線	伊勢市黒瀬町～伊勢市岩渕町	
37	鳥羽松阪線	伊勢市朝熊町～伊勢市楠部町	
37	鳥羽松阪線	伊勢市楠部町～伊勢市神田久志本町	
37	鳥羽松阪線	伊勢市本町～伊勢市中島	
37	鳥羽松阪線 (伊勢二見鳥羽ライン)	伊勢市朝熊町～伊勢市朝熊町	
60	伊勢松阪線	伊勢市中島～伊勢市御菌町高向	

(3) 一般県道

路線番号	路線名	区間	備考
201	宇治山田港伊勢市停車場線	伊勢市小木町～伊勢市船江1丁目	
511	豊北港小俣線	伊勢市西豊浜町～伊勢市小俣町元町	
748	大湊宮町停車場線	伊勢市御菌町長屋～伊勢市御菌町長屋	
748	大湊宮町停車場線	伊勢市御菌町高向～伊勢市御菌町高向	

(4) 市道

路線番号	路線名	区間	備考
	御菌4号線	伊勢市御菌町長屋～伊勢市御菌町長屋	
	上ノ社船江線	伊勢市船江1丁目～伊勢市船江1丁目	
	日赤東紡線	伊勢市船江1丁目～伊勢市船江1丁目	

③第3次緊急輸送道路

(1) 一般国道 (県管理)

路線番号	路線名	区間	備考
42	一般国道42号	伊勢市二見町三津～伊勢市二見町茶屋	

(2) 主要地方道

路線番号	路線名	区間	備考
22	伊勢南島線	伊勢市中島～伊勢市円座町	
37	鳥羽松阪線	伊勢市中島～松阪市宮町	

(3) 一般県道

路線番号	路線名	区間	備考
201	宇治山田港伊勢市停車場線	伊勢市吹上～伊勢市本町	
428	伊勢小俣松阪線	伊勢市小俣町元町～伊勢市小俣町明野	
713	東大淀小俣線	伊勢市小俣町明野～伊勢市小俣町明野	
716	玉川小俣線	伊勢市小俣町湯田～伊勢市小俣町湯田	

(4) 市道

路線番号	路線名	区間	備考
	湯田22号線	伊勢市小俣町湯田～伊勢市小俣町新村	
	秋葉山高向線	伊勢市中島～伊勢市中島	
	岡本吹上線	伊勢市吹上～伊勢市岩渕	
	楠部27号線	伊勢市楠部町～伊勢市神田久志本町	

5 交通規制の実施責任者別の対応内容及び根拠法

災害時における規制の種別及び根拠は、おおむね次による。なお、道路管理者と警察関係機関は、密接な連絡をとり、適切な処置が執られるよう配慮する。

①被災地域における交通規制

実施責任者	範囲	根拠法
道路管理者 (国土交通大臣・ 知事・市長)	災害時において道路施設の破損等により、交通の危険を防止するため、必要がある場合、その通行を禁止し、又は制限(重量制限を含む)するものとする。	道路法 第46条
公安委員会	道路における危険を防止し、その他交通の安全と円滑を図るため、必要があると認めるときは、歩行者又は車両等の通行の禁止・その他の道路における交通の規制を行う。	道路交通法 第4条第1項
	災害応急対策に従事する者、又は必要な物資の緊急通行確保のため、必要があると認められるときは、緊急輸送に従事する車両以外の車両の通行を禁止し、又は制限する。	基本法第76 条
警察長	道路交通法第4条第1項により、公安委員会が行う規制のうち、適用期間の短いものについて交通規制を行う。	道路交通法 第5条第1項
警察官	車両等の通行が著しく停滞し、道路が混雑する恐れがある場合において、その混雑緩和のためやむを得ない場合は、必要な限度において通行の禁止・制限等を行う。	道路交通法 第6条第2項
	道路の損壊、火災の発生等により交通の危険が生ずる恐れがある場合において、道路における危険を防止するため緊急の必要があるときは、必要な限度において一時的な通行の禁止・制限を行う。	道路交通法 第6条第4項

②通行禁止区域等における措置

実施責任者	範囲	根拠法
警察官	通行禁止区域内において緊急車両の通行妨害となる車両その他の物件の移動等の措置を命ずることができる。 措置命令に従わないとき又は相手が現場にいないとき、やむを得ない限度において車両その他の物件を破損することができる。	基本法 第76条の3 第1項、第2 項
災害派遣を命じられた部隊等の自衛官、 消防史員	警察官がその場にいない場合に限り、通行禁止区域等において、基本法第76条の3第1項、第2項に定められた職務を行うことができる。	基本法 第76条の3 第3項、第4 項
市長	災害発生時において、必要と認めるときは、警戒区域を設定し、立入の制限・禁止・又は退去を命ずる等により応急的な規制を行う。	基本法 第63条

6 臨時ヘリポート一覧

指定番号	所在地	名称	管理者電話番号	面積 (㎡)		自衛隊の 林野火災 適否
203-01	伊勢市御菌町長屋	宮川ラブリバー公園内 グラウンド (宮川大橋 下流)	教育委員会 スポーツ課 0596-22-7891	190×100	19,000	面積 適 水利 有
203-02	度会郡玉城町長更 1212 - 3	大仏山公園 スポーツセンター	教育委員会 スポーツ課 0596-22-7891	192×100	19,200	面積 適 水利 有
203-03	伊勢市二俣 1 丁目 2 - 17	中島小学校グラウンド	中島小学校 0596-23-5907	65×46	2990	面積 否 水利 有
203-04	伊勢市中島 1 丁目	宮川河川敷 (度会橋上流)	国土交通省中部 地方整備局三重 河川国道事務所 0596-25-1018	200×55	11,000	面積 適 水利 有
203-05	伊勢市一之木 5 丁目 5-3	厚生中学校グラウンド	厚生中学校 0596-28-3703	130×70	9,100	面積 適 水利 有
203-06	伊勢市神田久志本町 1645-2	倉田山中学校グラウン ド	倉田山中学校 0596-22-9415	100×65	6,500	面積 適 水利 有
203-07	伊勢市久世戸町 5-1	修道小学校グラウンド	修道小学校 0596-24-9694	70×45	3,150	面積 否 水利 有
203-09	伊勢市二見町今一色 3	旧今一色小学校グラウ ンド	教育委員会 教育総務課 0596-22-7876	70×50	3,500	面積 否 水利 有
203-10	伊勢市二見町荘 1500	旧二見浦小学校グラウ ンド	旧二見浦小学校 0596-42-1120	110×60	6,600	面積 否 水利 有
203-11	伊勢市二見町荘 2067	二見グラウンド	教育委員会 スポーツ課 0596-22-7891	110×80	8,800	面積 適 水利 有
203-12	伊勢市朝熊町 3477- 15	伊勢志摩広域防災拠点 施設	三重県防災対策 部災害対策課 059-224-2189	200×170	34,548	面積 適 水利 無

7 緊急通行車両等の事前届出制度のフローチャート

①事前届出

- 事前届出の書類により届出
(2部提出)
※支交付申請も同じ

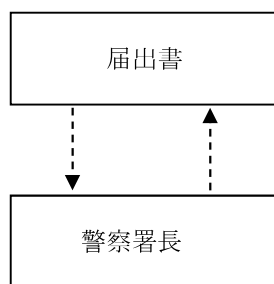

- 「緊急通行車両等事前届出済証」の保管
- 「緊急通行車両等事前届出済証」を交付

※緊急通行車両の場合

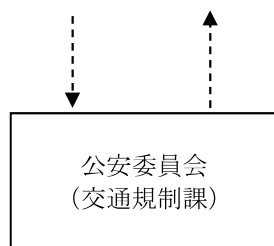

- 「緊急通行車両等事前届出済証」を送付
- 「緊急通行車両等事前届出済証」を作成

②災害時等における緊急通行車両等の確認

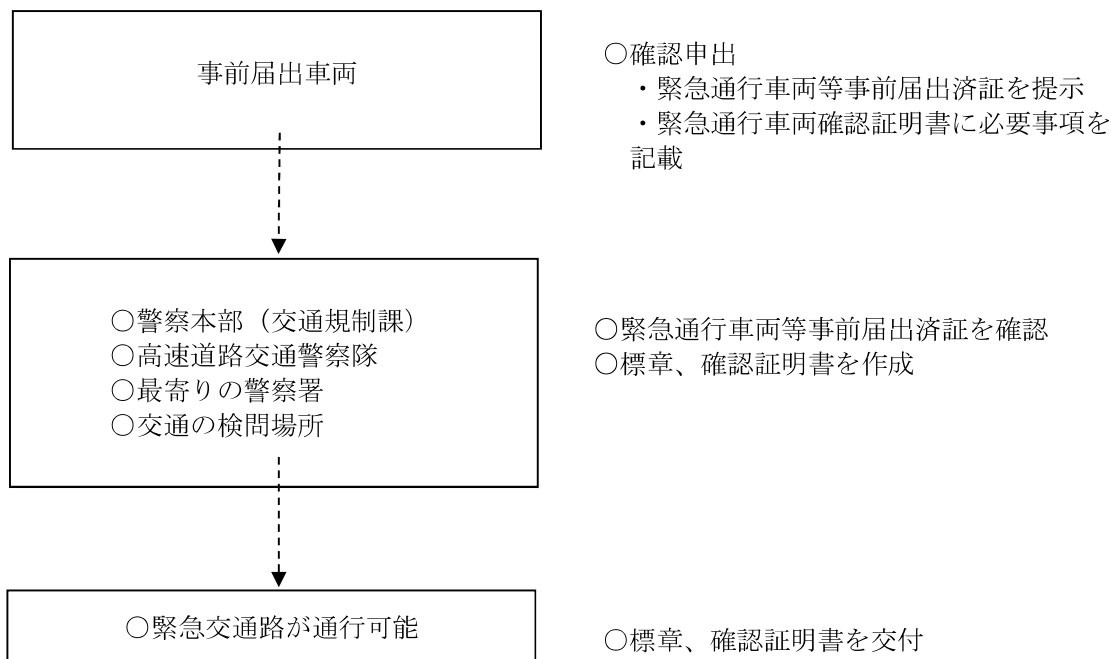

※緊急通行車両の場合

③標章等

〔1〕基本法施行令第32条第2項に基づく緊急通行車両以外の車両の通行を禁止し、又は制限する場合の対象、区間等及び期間を定める標示

- 1 色彩は、文字、縁線及び区分線を青色、斜めの帯及び枠を赤色、地を白色とする。
- 2 縁線及び区分線の太さは、1センチメートルとする。
- 3 図示の長さの単位はセンチメートルとする。
- 4 道路の形状又は交通の状況により特別の必要がある場合にあつては、図示の寸法の2倍まで拡大し、又図示の寸法の2分の1まで縮小することができる。



〔2〕基本法施行令第33条第2項に基づく緊急通行車両の標章

- 1 色彩は、記号を黄色、縁及び「緊急」の文字を赤色、「登録（車両）番号」及び「日」の文字を黒色、登録（車両）番号並びに年、月及び日を表示する部分は白色、地は銀色とする。
- 2 記号の部分に、表面の画像が光の反射角度に応じて変化する措置を施すものとする。
- 3 図示の長さの単位はセンチメートルとする。



8 トイレ対策



図 災害時に使用するトイレの移り変わり
(出典：マンホールトイレ整備・運用のためのガイドライン)

表 伊勢市における災害用トイレの分類

分類		概要
①携帯トイレ (保管・回収)		<ul style="list-style-type: none"> 既存の洋式便器や簡易トイレにつけて使用する便袋タイプ 給水シートや凝固剤で水分を安定化させる
②簡易トイレ (保管・回収)	簡易トイレ	<ul style="list-style-type: none"> 組立式便器に便袋をつけて使用する便座 便座のみ
	簡易トイレ (テント付)	<ul style="list-style-type: none"> 組立式便器に便袋をつけて使用する便座 便座とテントがセットのもの
③仮設トイレ (汲み取り)	仮設トイレ (汲み取り)	<ul style="list-style-type: none"> 建設現場で使用されるタイプのもの 便槽に貯留する方式
	組立式仮設トイレ (汲み取り)	<ul style="list-style-type: none"> 組立式で便槽に貯留する方式 テント付
④マンホール トイレ (汲み取り・ 下水道接続)	マンホールトイレ (貯留型)	<ul style="list-style-type: none"> 地下に埋設した貯留槽に貯留する方式 便座、テントは隣接する倉庫に保管
	マンホールトイレ (下水道流下型)	<ul style="list-style-type: none"> 下水道管に接続する方式 貯留機能も有しているため、一定量の貯留が可能 便座、テントは隣接する倉庫に保管

●災害用マンホールトイレ整備箇所

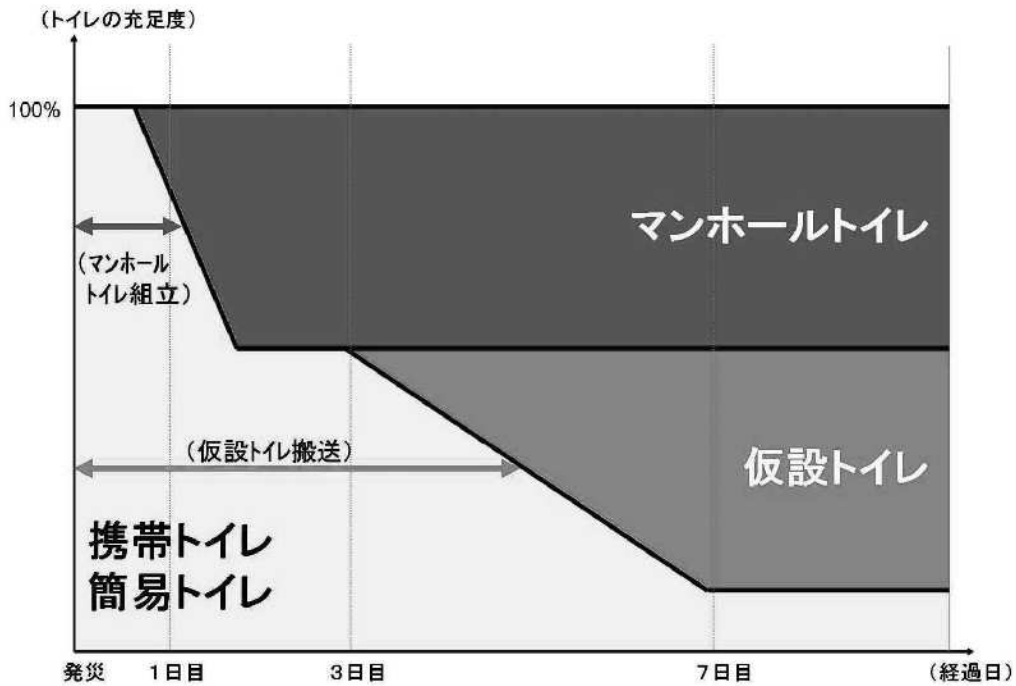
(1) 貯留型【11箇所】

整備施設	所在地	基数	貯留槽最大容量
城田小学校	上地町地内	11基	V=28.8 m ³
佐八小学校	佐八町地内	10基	V=25.9 m ³

整備施設	所在地	基数	貯留槽最大容量
宮山小学校	旭町地内	11 基	V=28.8 m ³
修道小学校（市営庭球場駐車場内）	楠部町地内	12 基	V=31.7 m ³
四郷小学校	楠部町地内	11 基	V=28.8 m ³
上野小学校	上野町地内	11 基	V=28.8 m ³
城田中学校	栗野町地内	16 基	V=43.2 m ³
伊勢宮川中学校	二俣 4 丁目地内	13 基	V=34.6 m ³
旧沼木中学校	上野町地内	13 基	V=34.6 m ³
倉田山中学校	神田久志本町地内	28 基	V=77.8 m ³
伊勢市生涯学習センター	黒瀬町地内	21 基	V=57.6 m ³

※貯留型とは、地中に埋めてある貯留水槽に汚物を貯めるタイプ（くみ取りが必要）

(2) 下水道流下型【9箇所】

整備施設	所在地	基数	貯水槽合計容量
明野小学校	小俣町明野地内	19 基	V=19.0 m ³
小俣小学校	小俣町元町地内	18 基	V=18.0 m ³
厚生小学校	一志町地内	8 基	V=8.0 m ³
中島小学校	二俣 1 丁目地内	11 基	V=11.0 m ³
早修小学校	常磐 3 丁目地内	11 基	V=11.0 m ³
進修小学校	宇治浦田 2 丁目地内	13 基	V=13.0 m ³
小俣中学校	小俣町相合地内	16 基	V=16.0 m ³
五十鈴中学校	中村町地内	24 基	V=24.0 m ³
二見浦小学校・二見中学校	二見町光の街地内	19 基	V=19.0 m ³

※下水道流下型とは、既設の下水道管へ接続するタイプ（貯水槽へ水の補給が必要）