



広報



2010

4月号

No.54



五十鈴公園の桜

目次

環境基本計画を策定しました	2
市の組織が変わります	4
宇治山田港旅客ターミナル施設についての 市民懇談会を開催します!	4
高額医療・高額介護 合算制度の申請	6
健康づくり通信	12
情報コーナー	15

環境基本計画を

策定しました

環境課 (☎②) 5540

計画の概要

市では、伊勢市環境基本計画を策定しました。

この計画は、「伊勢市総合計画（みんなのまちの計画）」の環境分野で掲げた目標の実現に向け、市民・事業者・市が一体となって取り組む「環境施策」や「事業の推進指針」などを示したものです。

計画期間 平成22年度～26年度（5年間）

策定の経過

計画の策定に当たっては、有識者や市民などで構成する環境審議会で審議しました。また、パブリックコメントにより、意見をいただきました。



今後の取り組み

この計画に基づき、環境施策を推進します。

特に、8つの重点事業（下図参照）については、積極的に推進します。

計画を推進するためには、市民・事業者・行政の協力が必要です。ご理解とご協力をお願いします。



※環境基本計画は、環境課・各総合支所生活環境課などにあります。また、市のホームページに掲載しています。

重点事業

1 地球温暖化防止推進計画の策定
市民・事業者・市それぞれが主体的に、また、協働しながら、地域全体で積極的に地球温暖化を防止する取り組みを推進するため、平成22年度中に「伊勢市地球温暖化防止推進計画」を策定します。

計画策定後は、この計画に基づき、地球温暖化防止対策に取り組みます。

2 家庭用太陽光発電機器設置の推進
現在、国が行っている家庭用太陽光発電機器設置者に対する補助制度と併せて、市も補助を行います。これにより、家庭用太陽光発電機器設置者の増加と二酸化炭素排出量の削減を目指します。

3 天ぷら油のバイオディーゼル燃料としての再利用
平成21年度から、市内全域に範囲を広げた天ぷら油の回収と再利用について、回収の推進と、バイオディーゼル燃料や代替燃料としての再利用を促進します。

4 生ごみのバイオガス利用の検討
現在、焼却処理をしている生ごみ・草木類・紙類など、メタン発酵が可能な燃えるごみのバイオガス化による資源化を検討します。

5 ごみの収集方法などの統一
旧伊勢市・二見町・小俣町・御園町で異なっていたごみの分別収集など（分別品目数、排出頻度、燃えるごみと缶・金属類の集積化、資源拠点ステーションの集約、廃棄物投棄場の一部閉鎖）について、住民サービスの統一と収集業務の効率化を図り、3R（リデュース〔発生抑制〕・リユース〔再使用〕・リサイクル〔再生利用〕）を推進していきます。

6 生活排水対策ハード整備の推進
流域関連公共下水道計画や生活排水対策推進計画に基づき、下水道施設の計画的な整備と合併処理浄化槽の普及を図り、川や海をきれいにし、生活環境の向上を目指します。

7 遊休農地の利活用
農業上の利用を図る農地に対しては、担い手への集積などによる営農の再開を促進します。
また、農作物を作るのが難しい農地については、地域住民による景観作物の植栽などを行い、遊休農地の解消と良好な田園風景の創出を目指します。

8 伊勢の環境についての情報発信・PRの推進
市の環境の現状や、「伊勢ならではの」と感じられるような環境への取り組みなどについて、広報紙・ケーブルテレビ・ホームページなどで紹介し、市内外への情報発信を推進します。また、環境教育の充実を図ります。
これにより、「環境文化都市 伊勢」としての意識の高揚を目指します。

在宅支援サービス

長寿課 (☎21)5555(9)



市では、高齢者が、介護を必要とする状態になるのを予防し、いつまでも自分らしく自立した生活を継続するための「在宅支援サービス」を行っています。

寝具類等 洗濯乾燥消毒サービス

布団や毛布のクリーニングを行い、快適な日常生活を送れるように支援します。

対象 体が弱い65歳以上の人で、在宅の、一人暮らしまたは高齢者世帯の人など

対象 寝具類の衛生管理が困難な人

訪問による理美容サービスを行い、心身のリフレッシュを図ります。

訪問理美容サービス

内容 掛け布団・敷布団・毛布各1枚(1セット)の洗濯・乾燥・消毒(原則、シングルサイズの綿布団)

料金 1セット630円

訪問による理美容サービスを行い、心身のリフレッシュを図ります。

対象 理美容店へ行くことが困難な人

助成額 1回につき1000円(技術料は全額自己負担)

利用回数 年12回まで(申請時期により異なります)

事業費 7万8千円

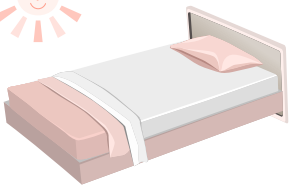

緊急通報体制等整備事業

緊急事態発生時に迅速かつ適切に対処できる体制を整備し、日常生活の安全を確保するため、緊急通報装置の貸与を行います。

対象 一人暮らしで近隣に扶養義務者がいない人

料金 通話料全額、装置レンタル料(所得税の課税状況により異なります)

※親族と近隣の協力員の登録が必要です。

事業費 760万1千円



食の自立支援事業

栄養のバランスが取れた食事を届ける配食サービスとともに、安否確認を行います。

対象 食材の買い物と調理が困難な人

料金 1食300円

利用回数 週3回まで(平日の昼食のみ)

事業費 1008万円

軽度生活援助事業

軽易な日常生活上の援助を行うことにより、在宅での自立した生活を支援します。

対象 日常生活上の援助が必要な人

内容 外出時の付き添い・食材の買い物・寝具類などの日干し・庭の手入れ・家の中の整理整頓・そのほか

軽易な日常生活上の援助

料金 1時間につき180円(サービスの内容により、別途自己負担が必要となる場合があります)

利用回数 週1回、月4時間以内(1回1時間以上)

事業費 83万円

生きがいデイサービス

デイサービス施設が趣味活動などのサービスを行い、閉じこもりを予防します。

対象 家に閉じこもりがち

内容 教養講座・日常動作訓練・趣味創作活動・昼食・

事業費は、すべて平成22年度予算額です。

入浴(施設により不可)などを、市内21カ所のデイサービス施設で実施

料金 1回につき620円(入浴代を含む)

※昼食費や教材費など、別途自己負担が必要となります。

事業費 1000万円



在宅介護支援センターの相談事業

在宅介護の総合的な相談に応じます。気軽に利用してください。(23ページ「高齢者在宅介護」参照)

事業費 670万5千円

そのほか 老人クラブへの活動支援

市内にある老人クラブの活動に対して補助金を交付しています。

事業費 1320万円

事業費は、すべて平成22年度予算額です。

4月から 市の組織が変わります

職員課 (☎②15505)

市では、情報を効果的に活用する組織にするため、下表のとおり、組織の一部を変更します。



※「広報いせ」5月号で、市の組織一覧(業務内容・電話番号など)を掲載します。

3月31日まで	4月1日から	変更内容	3月31日まで	4月1日から	変更内容
総務部 ・秘書課 ・総務課 ・広報広聴課 ・職員課 ・管財契約課 ・危機管理課	総務部 ・総務課 ・職員課 ・管財契約課 ・危機管理課 ・課税課 ・収税課	・秘書課・広報広聴課を情報戦略局へ移管 ・課税課・収税課を設置	産業観光部 ・商工労政課 ・産業支援課 ・農林水産課 ・観光企画課 ・観光事業課 ・交通政策課	産業観光部 ・商工労政課 ・産業支援課 ・農林水産課 ・観光企画課 ・観光事業課	・交通政策課を都市整備部へ移管
財務政策部 ・課税課 ・収税課 ・行政経営課	情報戦略局 ・秘書課 ・情報調査室 ・行政経営課 ・広報広聴課	・財務政策部を廃止し、情報戦略局を新設 ・情報調査室を新設 ・秘書課・行政経営課・広報広聴課を設置	都市整備部 ・監理課 ・都市計画課 ・基盤整備課 ・維持課 ・用地課 ・建築住宅課	都市整備部 ・監理課 ・都市計画課 ・交通政策課 ・基盤整備課 ・維持課 ・用地課 ・建築住宅課	・交通政策課を設置
環境生活部 ・市民交流課 ・戸籍住民課 ・人権政策課 ・定額給付金対策室 ・環境課 ・清掃課	環境生活部 ・市民交流課 ・戸籍住民課 ・人権政策課 ・環境課 ・清掃課	・定額給付金対策室を廃止	消防本部 ・総務課 ・消防課 ・予防課	消防本部 ・総務課 ・消防課 ・通信指令課 ・予防課	・通信指令課を新設

市民懇談会 ※いずれの会場でも参加できます。

とき	ところ	中学校区
4月6日(火)	生涯学習センターいせトピア	倉田山
4月7日(水)	ハートプラザみその	御 園
4月8日(木)	二見老人福祉センター	二 見
4月9日(金)	港中学校・体育館	港
4月15日(木)	市民活動センター北館 (シティープラザ)	厚 生
4月16日(金)	福祉健康センター	宮 川
4月19日(月)	北浜中学校・体育館	北 浜
4月20日(火)	豊浜中学校・体育館	豊 浜
4月21日(水)	伊勢農業協同組合城田支店	城 田
4月23日(金)	宇治公民館	五十鈴
4月26日(月)	沼木地区コミュニティセンター	沼 木
4月28日(水)	小侯図書館	小 侯

※いずれも時間は、午後7時30分～9時です。
 ※駐車場が少ない会場もあります。乗り合わせてお越しください。

※「宇治山田港旅客ターミナル施設」事業にかかる経費を削減します。

宇治山田港旅客ターミナルの4月の開館日は、次のとおりです。
 開館日時 土曜日・日曜日、午前10時～午後3時

海上アクセスの拠点として整備した宇治山田港旅客ターミナル施設の今後の取り扱いについて、市民の皆さんと情報を共有するとともに、ご意見などを伺うため、市内12カ所(中学校区)で、左表のとおり市民懇談会を開催します。

費用の試算と課題について、市のホームページに掲載していますので、ご覧ください。

宇治山田港旅客ターミナル施設についての
市民懇談会を開催します!

交通政策課 (☎②15593)

子どもが熱を出して保育所へ預けられない…そんなとき!

病児保育エンゼル

こども課 (☎②5561)

所在地 河崎1丁目12-12 (神田小児科横)
 電話番号 ②6512
 開所日時 月曜日～金曜日 (祝日・お盆・正月を除く)
 午前8時30分～午後5時30分
 ※木曜日は前日からの利用者に限ります。

事前登録

印鑑を持参し、こども課または神田小児科(河崎1丁目12-12、☎②4545)へ事前登録をしてください。
 対象 0歳～おおむね小学3年生

子どもが病気になったら

神田小児科へ連絡の上、受診してから「利用申請書」を提出し、病児保育エンゼルに子どもを預けてください。

対象 次のいずれかに該当する病気または病気回復期の子ども

- ・感冒・消化不良症など、子どもが日常かかる病気にそつ、おたふくかぜなどの感染症
- ・気管支ぜんそくなどの慢性疾患
- ・骨折・やけどなどの外傷性疾患

医療機関に入院する必要はないけれど、集団保育や登校はできない状態で、保護者が仕事などにより家庭で保育できない場合に預けることができます。

定員 4人(先着順)
 持ち物 印鑑、健康保険証、

母子健康手帳、各種受給資格証、薬(ほかの医療機関にかかっている場合は処方内容書を含む)、哺乳瓶・ミルク、着替え、タオル、紙おむつ、ビニール袋

利用料金について

市から納付書を送付します。

- 利用料金(1日につき)
- ① 所得税課税世帯：1500円
 - ② 所得税非課税世帯(③を除く)：1000円
 - ③ 生活保護世帯、市民税非課税世帯：無料

※このほか、神田小児科での診療費用が必要です。

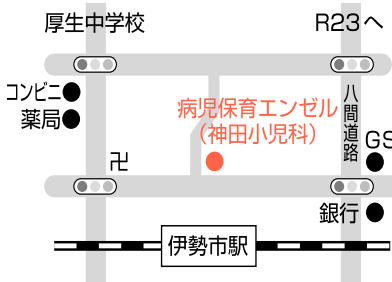

委託金額 1049万2千円
 (平成22年度予算)

4月2日は

世界自閉症啓発デー

障がい福祉課 (☎②5558)

平成19年12月、国際連合総会で、4月2日は「世界自閉症啓発デー」と定められ、自閉症への理解が進むよう、啓発活動が行われています。

- ・ コミュニケーションがとりにくい
- ・ 特定の物へのこだわりや想像力が乏しい

◆具体例

- ・ 視線が合いにくい
- ・ 特定の音や刺激が苦手
- ・ 仲間づくりが苦手
- ・ 言葉の表現や理解に遅れがある
- ・ 急な予定変更や場面変更が苦手
- ・ 同じことを繰り返す

支援のポイント

- 一人一人に合った支援をするのが大切です。
- ・ 短く具体的に話し掛ける
- ・ 写真・絵・文字など、具体的な物を使って伝える
- ・ 予定や予定変更は事前に伝える

自閉症の特徴

- 自閉症には、次のような特徴があります。
- ・ 人と関わりにくい

世界自閉症啓発デー日本実行委員会のホームページ
<http://www.worldautismawarenessday.jp/>

高額医療・高額介護 合算制度の申請

後期高齢者医療制度について
 : 医療保険課福祉医療係 (☎2155552)
 国民健康保険について
 : 医療保険課国民健康保険給付係 (☎215646)
 そのほかの健康保険について: 各医療保険者
 介護保険について: 介護保険課 (☎215560)

医療保険と介護保険の1
 力月の自己負担額が高額に
 なる世帯については、高額
 療養費や高額介護（介護予
 防）サービス費として、月々
 の払い戻しを受けることが
 できます。

※合算できるのは、同じ医
 療保険に加入している世帯
 員の自己負担額です。ただ
 し、医療保険または介護保
 険のどちらか一方しか自己
 負担額がない場合は対象に
 なりません。

申請

この払い戻しを受けても
 なお、医療保険と介護保険
 の1年間（8月1日～翌年
 7月31日）の自己負担額を
 合算した金額が、下表の自
 己負担限度額を超えた場
 合、超えた分が申請により
 払い戻されます。

平成20年4月1日～平成
 21年7月31日の分の支給申
 請を受け付けています。
 該当すると思われる人は、
 平成21年7月31日に加入し
 ていた医療保険の各医療保
 険者へ問い合わせしてくださ
 い。

※平成20年4月1日～平成
 21年7月31日については、
 16カ月間の自己負担額が対
 象となります。



医療保険＋介護保険 自己負担限度額

①後期高齢者医療制度加入者

所得区分	自己負担限度額
現役並み所得者	67万円 (89万円)
一般	56万円 (75万円)
区分Ⅱ	31万円 (41万円)
区分Ⅰ	19万円 (25万円)

現役並み所得者：同一世帯に課税所得 145 万円以上の
 後期高齢者医療制度の被保険者がいる世帯
 区分Ⅱ：世帯員全員が住民税非課税である世帯
 区分Ⅰ：世帯員全員の所得が一定以下（年金収入 80 万
 円以下など）の世帯

※加入している医療保険や年齢は、平成21年
 7月31日現在で判定します。
 ※（）内の金額は、16 カ月間の自己負担限度
 額です。ただし、12 カ月間で計算した方が支
 給金額が高くなる場合は、12 カ月間の自己負
 担限度額を適用します。

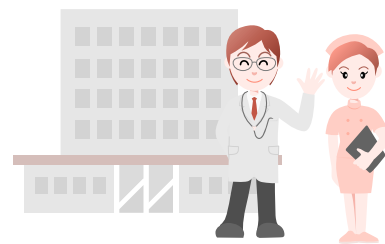

②後期高齢者医療制度以外の医療保険加入者（国民健康保険・会社の健康保険など）

◆70歳未満の人

所得区分	自己負担限度額
上位所得者	126万円 (168万円)
一般	67万円 (89万円)
区分Ⅱ	34万円 (45万円)
区分Ⅰ	

◆70歳～74歳の人

所得区分	自己負担限度額
現役並み所得者	67万円 (89万円)
一般	56万円 (75万円)
区分Ⅱ	31万円 (41万円)
区分Ⅰ	19万円 (25万円)

【国民健康保険被保険者の場合】

現役並み所得者：同一世帯に課税所得 145 万円以上の 70 歳～ 74 歳の国民健康保険被保険者がいる世帯
 上位所得者：世帯員全員の所得の合計が 600 万円を超える世帯
 区分Ⅱ：世帯主および同一世帯の国民健康保険被保険者全員が住民税非課税である世帯
 区分Ⅰ：世帯主および同一世帯の国民健康保険被保険者全員の所得が一定以下（年金収入 80 万円以下など）の世帯
 ※国民健康保険以外の医療保険の場合は、所得区分の判定基準が異なることがありますので、各医療保険者へ問い
 合わせてください。

市税の納期内納付にご協力を

収税課 (☎②5537)

税金は、都市基盤や産業基盤の整備、生活環境の改善、教育・福祉の充実、文化の向上など、安心・安全な住みよいまちづくりのために使われています。

コンビニで納められます

次の税金は、コンビニエンスストア(コンビニ)で納付することができます。

- 市・県民税(普通徴収分)
- 固定資産税・都市計画税
- 軽自動車税

※コンビニで取り扱いきる納付書には、バーコードが印字されています。

※利用できるコンビニについては、納付書の裏面に記載してあります。

コンビニで取り扱いきない納付書

次の納付書は、コンビニで取り扱いきることができませんので、金融機関・市役所・各総合支所・各支所で納付してください。

●30万円を超える金額が記載された納付書

●バーコードが印字されていない納付書

- バーコード部分が汚れていたり、破れている納付書
- 金額を訂正した納付書

便利な口座振替の利用を

市税の納付に口座振替を利用すると、納期限の日に口座から自動的に振替されるため、納めに行く手間が省け、うっかり納め忘れることもありません。手続きは簡単ですので、

ぜひ利用してください。

●手続き方法 納付書・通帳・届け出印を持参し、次の金融機関または収税課・各総合支所生活環境課・各支所へ口座振替できる金融機関

- 百五銀行、みずほ銀行、三菱東京UFJ銀行、三井銀行、中京銀行、第二銀行、三重信用金庫、東海労働金庫、伊勢農業協同組合、三重県信用漁業協同組合連合会、ゆうちょ銀行

※口座振替の手続きは、1カ月(ゆうちょ銀行は2カ月)程度かかります。

未納の人は納付または相談を

納期限を過ぎても市税を納付しない人には、文書・□頭などにより納付をお願いしていますが、特別な事情もなく滞納している場合は、財産の差し押さえを行うことがあります。

市税が未納の人は、早急に納付するか、納付方法を収税課へ相談してください。

納期限の確認を!

納期限を確認し、期限内に納めてください。

領収済通知書	納付書	領収証書																														
<p>加入者 伊勢市 00810-6-960216</p> <table border="1"> <tr> <th>賦課年度</th> <th>対象年度</th> <th>税目</th> <th>期別</th> <th>納税通知書番号</th> </tr> <tr> <td>22</td> <td>22</td> <td>固定資産税・都市計画税</td> <td>1</td> <td>200001-0</td> </tr> </table> <p>個人番号: 1234567-8</p> <p>CVS収納用 (ご注意) 金額を訂正した場合、コンビニエンスストアでは納付できません。</p> <p>50 21090509000200001001</p> <p>000001000020000006</p> <p>(91)929233-7010909300020000100111 100531-0-010000-0</p> <p>バーコードの印字がされていない場合は、コンビニエンスストアでは納付できません。</p> <p>伊勢 太郎 様</p> <p>納 期 限: 平成22年 4月30日</p> <p>10000 税 額</p> <p>延滞金</p> <p>合計額</p> <p>伊勢市</p>	賦課年度	対象年度	税目	期別	納税通知書番号	22	22	固定資産税・都市計画税	1	200001-0	<p>加入者 伊勢市 00810-6-960216</p> <table border="1"> <tr> <th>賦課年度</th> <th>対象年度</th> <th>税目</th> <th>期別</th> <th>納税通知書番号</th> </tr> <tr> <td>22</td> <td>22</td> <td>固定資産税・都市計画税</td> <td>第1期</td> <td>200001-0</td> </tr> </table> <p>税 額 10,000 円</p> <p>延滞金 円</p> <p>合計額 円</p> <p>納期限 平成22年 4月30日</p> <p>伊勢 太郎 様</p> <p>個人番号: 1234567-8</p> <p>上記のとおり納付します。</p> <p>伊勢市出納員・伊勢市固定資産課 伊勢市収納代理金融機関 三豊・愛知・岐阜・静岡の各県内 ゆうちょ銀行及び郵便局</p> <p>伊勢市</p>	賦課年度	対象年度	税目	期別	納税通知書番号	22	22	固定資産税・都市計画税	第1期	200001-0	<p>加入者 伊勢市 00810-6-960216</p> <table border="1"> <tr> <th>賦課年度</th> <th>対象年度</th> <th>税目</th> <th>期別</th> <th>納税通知書番号</th> </tr> <tr> <td>22</td> <td>22</td> <td>固定資産税・都市計画税</td> <td>第1期</td> <td>200001-0</td> </tr> </table> <p>税 額 10,000 円</p> <p>延滞金 円</p> <p>合計額 円</p> <p>納期限 平成22年 4月30日</p> <p>伊勢 太郎 様</p> <p>個人番号: 1234567-8</p> <p>上記のとおり領収しました。</p> <p>伊勢市出納員・伊勢市固定資産課 伊勢市収納代理金融機関 三豊・愛知・岐阜・静岡の各県内 ゆうちょ銀行及び郵便局</p> <p>伊勢市</p>	賦課年度	対象年度	税目	期別	納税通知書番号	22	22	固定資産税・都市計画税	第1期	200001-0
賦課年度	対象年度	税目	期別	納税通知書番号																												
22	22	固定資産税・都市計画税	1	200001-0																												
賦課年度	対象年度	税目	期別	納税通知書番号																												
22	22	固定資産税・都市計画税	第1期	200001-0																												
賦課年度	対象年度	税目	期別	納税通知書番号																												
22	22	固定資産税・都市計画税	第1期	200001-0																												

狂犬病予防注射（集合注射）日程表

※いずれの会場でも受けることができます。

とき	地区名	実施場所
4月5日(月)	9:00～9:30	藤里町 伊勢農業協同組合運台寺柿共同選果場
	9:50～10:40	岩 湊 市役所裏
	11:00～11:50	神田久志本町 消防本部
	13:10～13:40	黒 瀬 町 黒瀬町公民館
	14:00～14:40	一 色 町 一色町公民館
4月6日(火)	9:00～9:40	二見町 今一色西浜
	10:00～10:40	西コミュニティセンター
	11:00～11:40	二見公民館
	13:00～13:20	山田原公民館
	13:40～14:00	江コミュニティセンター
	14:20～14:40	光の街コミュニティセンター
4月7日(水)	9:00～10:00	八日市場町 福祉健康センター
	10:15～11:00	辻 久 留 上社神社
	11:25～11:50	一 之 木 一之木町会事務所
	13:00～13:20	河 崎 河崎南側公民館
	13:40～14:10	的場公園
	14:30～15:00	船 江 船江会館
4月8日(木)	9:00～10:20	中 之 町 伊勢古市参宮街道資料館
	11:10～11:20	宇治今在家町 高麗広公民館
	13:10～14:10	楠 部 町 四郷地区コミュニティセンター
	14:30～14:55	朝 熊 町 朝熊町会館
	15:10～15:30	朝熊市民館
4月9日(金)	9:00～9:20	前 山 町 前山町公民館前広場
	9:35～10:05	大 倉 町 大倉うぐいす台公民館
	10:15～10:25	大倉町公民館
	10:40～11:00	佐 八 町 佐八町公民館
	11:20～11:50	津 村 町 津村町公民館
	13:00～13:15	円 座 町 円座町公民館
	13:35～14:00	上 野 町 沼木地区コミュニティセンター
	14:25～14:35	横 輪 町 横輪公民館
	14:50～15:00	矢 持 町 矢持消防ふれあい館
4月12日(月)	9:00～9:50	神 社 神社地区コミュニティセンター
	10:15～10:55	大 湊 町 大湊町民会館
	11:15～11:55	高向公民館
	13:20～14:50	御 蘭 町 御蘭総合支所
	15:10～15:30	新高公民館
4月13日(火)	9:00～9:45	小 俣 町 小俣北部公民館
	10:05～10:30	小俣明野保健福祉会館
	10:50～11:30	伊勢農業協同組合小俣支店
	13:00～14:10	小俣農村環境改善センター
	14:25～14:45	下小俣公民館
4月14日(水)	9:00～9:40	西 豊 浜 町 森区公民館
	10:00～10:45	東 豊 浜 町 西条公民館
	11:05～11:25	有 滝 町 有滝町民会館
	13:00～13:20	柏 町 柏町公民館
	13:40～14:00	東 大 淀 町 伊勢農業協同組合北浜支店東大淀
	14:15～14:45	村 松 町 北浜地区コミュニティセンター
4月15日(木)	9:00～9:40	小 俣 町 湯田公民館
	10:00～10:20	上久保公民館
	10:40～11:40	城田地区コミュニティセンター
	13:00～13:30	城田団地東公園
	13:50～14:10	小 俣 町 松倉農村公園
	14:30～14:50	宮 川 宮川町民会館
4月16日(金)	9:00～9:30	小 俣 町 中小俣公民館
	9:50～10:10	南本町公民館
	10:30～11:30	小俣総合支所
	13:00～14:00	宇 治 浦 田 宇治公民館
	14:20～15:30	勢 田 町 県伊勢庁舎

狂犬病予防注射

環境課 (☎215541)

狂犬病は、飼い犬に予防接種を受けさせることにより発生が予防されています。市では、狂犬病予防注射（集合注射）を左表のとおり実施します。飼い犬には、必ず予防接種を受けさせて

ください。狂犬病予防注射は、4月1日～6月30日に接種することが法律で定められています。左表の日程で接種できない場合は、動物病院で接種してください。

※飼い犬の死亡や住所の変更があった場合は、必ず環境課へ届け出てください。

事業費 61万6千円
(平成22年度予算)

めざせ！ ごみゼロのまち

環境課 (☎215543)



資源物の分別区分や出し方については、合併後、地域によって異なっています。

これらを統一するため、4月から、資源物の出し方などを変更します。

缶・金属類は 資源ステーションまたは 資源拠点ステーションへ

これまで「金属・その他」は、燃えるごみと同様に戸別収集または集積所収集をしていました。

4月からは、これらを資源物として扱い、ペットボトルやプラスチック製容器包装などと同様に、資源ステーションまたは資源拠点ステーションへ出してください。

これまで
「金属・その他」

戸別収集または集積所収集
(燃えるごみと同じ出し方)

↓

4月から
「缶・金属類」

**資源ステーションまたは
資源拠点ステーション**
(ペットボトルなどと同じ出し方)

資源物は 指定された日に 資源ステーションへ

これまで二見町・小俣町・御園町では、資源物（御園町は一部の資源物）をいつでも資源ステーションに出すことができました。また、旧伊勢市では、ガラス・くずびん類、陶磁器類については、指定された場所に出すこともできませんでした。

4月からは、地区ごとに指定された日（ごみカレンダー参照）に、資源ステーションへ出してください。

指定された日に出すことができない場合は、資源拠点

点ステーションへ搬入してください。

資源ステーションでの回収回数

	旧伊勢市	二見町・小俣町・御園町
缶・金属類	2回/月	
資源びん	1回/月	2回/月
紙・布類	1回/月	2回/月
ペットボトル	1回/月	2回/月
プラスチック製容器包装	1回/週	
ガラス・くずびん類	1回/月	
陶磁器類	1回/月	

※資源物の回収容器は、回収日の前日に設置されます。回収日当日、午前8時30分までに出してください



◆資源ステーション
指定された日に資源物を出す場所。回収日の前日に回収容器が設置されます。



◆資源拠点ステーション
指定された日以外に資源物を出すことができる場所です。



集積所収集にご協力を

住民サービスの統一と収集業務の効率化・経費削減を目的として、順次、集積所収集を進めています。平成23年4月からは、市内全域で戸別収集は行いません。燃えるごみの集積所収集にご理解・ご協力をお願いします。

※集積所収集の開始時期は、各地域からお知らせします。

お詫びと訂正

「広報いせ」3月号と同時配布した「ごみカレンダー」の2ページに掲載しました地区別一覧表に、次のとおり誤りと記載漏れがありましたので、お詫びして訂正します。

■誤り

一之木5丁目3番新一之木公園北側・南側

■記載漏れ

一之木5丁目3番街区東半分

地区名 楠部町市道古市鹿海線と市道古市楠部線の間
燃えるごみ 月・木
資源物 四郷

シリーズ

探訪・伊勢の博物館 10

文化振興課内・伊勢まるごと博物館
ネットワーキング会議事務局 (☎②7885)

伊勢古市参宮街道資料館

伊勢古市参宮街道資料館は、外宮と内宮を結ぶ街道沿いのほぼ中間にあり、遊郭や伊勢歌舞伎など古市の文化や歴史に関する資料が展示されています。

「油屋騒動」は、歌舞伎の題材になり、「伊勢音頭恋寝刃」として全国にその名が知られました。

江戸時代、古市参宮街道は参宮客と深いつながりがあり、地方にありながら、文化・芸能の面で流行の発信地となっていました。

伊勢の歌舞伎は、江戸・上方に次ぐ繁栄を誇り、古市および中之地蔵(現在の中之町)には常設の芝居小屋もあり、上方の役者にとっては登龍門ともいわれました。

また、参宮を済ませた人々の「精進落とし」の場として、江戸の吉原、京の島原と並ぶ三大遊郭の一つに数えられ、遊郭でのにぎわいの様子は、資料館に展示されている錦絵やあいさつ状などからうかがえます。



伊勢古市参宮街道資料館

所在地 中之町 69
電話番号 ②8410
開館時間 9:00 ~ 16:30
休館日 月曜日(祝日の場合は翌日)、年末年始
入館料 無料

指定管理委託料 189万4千円
利用者数 1万2,046人(平成20年度)

自慢の一品 柄杓

江戸時代、親や主人の許しを受けずに家を抜け出して伊勢参りをする「抜け参り」が流行しました。

抜け参りのとき、旅人は街道沿いに住む人々から施行(食事・宿などの無償提供)を受けるため、その印として柄杓を持ち歩きました。

資料館にある柄杓には、「太神宮」を「かけ」という文字が墨で書かれています。



イベント情報

特別企画展

「間の山 お杉お玉」

とき 4月6日(火)~5月9日(日)

内容 間の山(古市街道の尾部坂付近)で三味線の弾き語り芸を行い、「東海中膝栗毛」にも登場した人物「お杉・お玉」に関する資料の展示

図書館へ行こう!

伊勢図書館

☎②0077・FAX②0078
休館日 毎週水曜日、第2金曜日
開館時間 午前9時~午後7時

指定管理委託料 1億2060万円
利用件数 52万134件(平成20年度)

おはなし会

とき 毎週土曜日、午後2時30分

内容 1階・おはなしコーナー
み聞かせ
絵本や紙芝居などの読み聞かせ

あかちゃんえほんのじかん

とき 4月22日(木)、午前11時

内容 2階・視聴覚室
赤ちゃん絵本の紹介や読み聞かせ、手遊びなど

上映会

とき 4月11日(日)、午後1時30分

内容 2階・視聴覚室
「タンポ」(アニメ、日本語吹き替え)

みんな集まれ!

本の世界を広げよう

とき 4月25日(日)、午後2時30分

内容 2階・視聴覚室

内容 子ども読書の日(4月23日)に関連して、テーマに沿った本の紹介(ブックトーク)、簡単なワークショップ

定員 30人(先着順)

申し込み 4月10日(土)から、直接・電話・ファクスで同館へ

絵本と子育て講座

とき 5月~平成23年2月の第2火曜日(6月のみ第4火曜日、全10回)、午前10時30分

対象 全日程に参加できる人

内容 子どもと一緒に絵本を楽しむための、絵本の選び方・与え方などの講座(子どもと一緒に参加することもできます)

講師 橋村孝子さん(えほん

と童話の店みやがわ書店店長)

定員 30人程度(先着順)

申し込み 4月11日(日)から、

直接・電話・ファクスで同館へ



知る 備える 行動する

災害は
忘れたところに やってくる

危機管理課 (☎2155523)



家具の地震対策をしよう!

市が実施したアンケートでは、家具の地震対策をしていない世帯は約4割と、少ない結果となっています。

地震対策の中でも比較的小さい費用でできる、家具の転倒防止対策に取り組みましょう。

死者の1割、負傷者の4割
家具の転倒が原因

大地震が発生したときの被害の有無は、家の耐震化だけではなく、家具固定などの状況によっても大きく影響されます。

多くの命が一瞬のうちに奪われた阪神・淡路大震災では、亡くなった人の約1割、負傷者の約4割が、家具の転倒によるものといわれています。

日ごろの備えが被害を軽減

昨年8月に駿河湾で発生した静岡沖地震では、静岡県で震度6弱を観測しま

したが、「食器棚を固定し、扉の取っ手をベルトで結んでいたおかげで、中の物が飛び出さなかった」「テレビを固定してあったので無事だった」など、日ごろの備えが被害を最小限に抑えたという事例がありました。

伊勢市を襲う地震から命を守るために

東海地震は、約150年間起きていないため、いつ発生してもおかしくないとされています。また、伊勢市に大きな影響を与えるといわれている東南海地震は、今後30年以内に発生する確率が60%〜70%まで上昇しています。

地震の発生を防ぐことはできませんが、日ごろから備えておくことで、被害を軽減することはできます。大切な家族の命を守るためにも、耐震診断や耐震補強、家具の固定などにより、安全・安心なわが家の実現に取り組んでください。

家具の固定方法

家具は、天井と家具の間に「突っかい棒」を入れて固定したり、家具固定金具(ベルト型・L字金具)でしっかりと固定しましょう。

金具などの器具を取り付ける場合は、しっかりとした柱や桟(さん)などに固定してください。

なお、家具を固定できない場合は、次の方法を取ってください。

- 家具は、できるだけ板の間に置き、畳の上に置く場合はベニヤ板を敷く
- 重い物を下に置いて重心を低くする

伊勢図書館・小俣図書館共通

インターネット予約サービスを開始

4月1日(木)から、自宅のパソコンや携帯電話で、ほかの人が借りている図書予約や、自分が借りている図書の確認ができるようになります。

サービスを利用するには登録が必要です。伊勢図書館・小俣図書館で申し込んでください。

小俣図書館

☎39000・FAX3902
休館日 毎週火曜日、第2金曜日
開館時間 午前9時〜午後7時

おはなし会

- ★赤ちゃんおはなし会 4月8日(木)、午前11時〜
- ★たんぽぽおはなし会 4月10日(土)、午後3時〜
- ★ピポの会・紙芝居 4月18日(日)、午前11時〜

※場所は、1階・おはなしのへやです。
図書館おはなし会&工作教室

とき 4月24日(土)、午後3時〜

ところ 1階・おはなしのへや
対象 3歳〜小学生(就学前の子どもは保護者同伴)

内容 外へ出掛けたくなるようなお話の後、こいのぼりを作る工作をします

上映会

とき ①4月3日(土)・②4月17日(土)、午後2時〜

ところ 2階・視聴覚室
内容 ①「14ひきのびくにっく」(アニメ)、②「次郎長三國志」

ギャラリー展示

★足立徹水彩画「小俣十二景」展
とき 4月1日(木)〜22日(木)、午

前9時〜午後7時
ところ 2階ギャラリー
読書ラリーの参加者を募集
募集期間 4月23日(金)〜平成23年3月31日(木)

内容 読んだ本のタイトルと感想を参加用紙に書きためていきます
申し込み 4月23日(金)から、直接同館へ
※たくさんの本を読んだ人には賞状が贈られます。

今月の特集コーナー
★大好きビートルズ!!
1960年代を代表する有名ロックバンド「ビートルズ」に関する本を紹介します。

★今年はこちらを読もう!
4月23日(金)〜5月12日(水)の「じいもの読書週間」にちなんで、お薦めの本を紹介します。

★図書館ってすてきなところ
図書館を舞台にした冒険や出会いなど、図書館が出てくる絵本や読み物をご紹介します。

みんな笑顔 伊勢の元気人

健康づくり通信

申し込み (午前8時30分)

健康課

(☎272435、FAX210683)

参加費などの記載のないものは無料

問い合わせ

健康課 (☎272435)

小保保健センター (☎278770)

二見総合支所福祉健康課 (☎211113)

御園総合支所福祉健康課 (☎20261)

離乳食教室

とき 4月16日(金)、午前10時30分～正午

ところ 中央保健センター

対象 市内在住の乳児(生後6カ月まで)の保護者

内容 離乳食(初期～中期)

のお話と試食

定員 30人(先着順)

事業費 28万6500円

(平成22年度予算)

ヘルスマイト料理講習会

とき・ところ・定員 下表のとおり

対象 市内在住の人

テーマ 簡単おいしい朝ごはんのおすすめ料理

参加費 300円(当日持参)

持ち物 エプロン、三角巾、米 $\frac{1}{2}$ カップ

拡大されます。

ヘルスマイト料理講習会

とき	ところ	定員(先着順)
4月17日(土)	福祉健康センター	30人
4月20日(火)	小保保健センター	35人
4月23日(金)	ハートプラザみその	30人
4月26日(月)	二見公民館	30人
4月28日(水)	福祉健康センター	30人

※いずれも時間は、午前9時30分～午後1時です。

事業費 35万円

(平成22年度予算)

すこやかな妊娠と出産のために 妊婦健康診査

4月から、市が助成する妊婦健康診査の検査項目が拡大されます。

拡大されます。

これに伴い、3月31日までに母子健康手帳の交付を受けた人は、県内の医療機関で新しい妊婦健康診査受診票と交換しますので、受診時に2冊の「母子保健のしおり」を持参してください。

里帰りなどの理由により県外で受診する人や、転入などの理由により伊勢市の「母子保健のしおり」を持っていない人は、問い合わせてください。

必ず受けましょう!

妊娠中は、より一層健康に気を付けましょう。

少なくとも毎月1回(妊娠24週以降は2回以上、妊娠36週以降は毎週1回)は、医療機関や助産所で健康診査を受けましょう。

何をやるの?

妊婦の健康状態や、お腹の赤ちゃんの育ち具合をみるため、身体測定や血液・血圧・尿などの検査をします。

病気などの早期発見・早期対応ができます。

事業費 1億912万3500円

(平成22年度予算)

シリーズ

教えて!! 介護保険

第10回(最終回) サービス利用と相談窓口

介護保険課 (☎215560)

介護保険制度について10回に分けてお知らせしてきたこのシリーズも、今月で最終回となります。

今回は、介護サービスを利用するために必要となるケアプランと、介護に関する相談窓口についてお知らせします。

が介護サービス利用者とな面接し、問題点や課題を把握した上で作成します。

■**ケアプランの作成**

在宅サービスを利用する場合、要支援1・2の人は「地域包括支援センター」、要介護1～5の人は「居宅介護支援事業所」にケアプランの作成を依頼してください。

ケアプランの作成費用は、全額が保険から給付されます。

施設への入所を希望する場合は、施設へ直接申し込みをしてから、入所した施設でケアプランを作成してもらいます。

ケアプランの作成費用は、施設の利用料に含まれます。

ケアプラン

要介護または要支援と認定された人は、ケアプランに沿って介護サービスを利用します。

ケアプランとは、1カ月間に、どのようなサービス

を、どのくらい利用するか

などを盛り込んだ介護計画

のことで、ケアマネジャー

救急医療

一次救急【軽症の人】…かかりつけ医、休日・夜間応急診療所など
 二次救急【重症の人】…山田赤十字病院、伊勢総合病院（当番制）
 ※二次救急について、4月から、山田赤十字病院と伊勢総合病院の割合が5対1に変更となります。

重症の人や、右表の診療時間以外・診療科目以外で診療を受けたい人は、次へ問い合わせてください。

■救急医療情報センター ☎1199、音声自動案内☎0800-100-1199

■医療ネットみえのホームページ <http://www.qq.pref.mie.jp/>

※すぐに救急車を利用したり、軽症患者が二次救急を受診することは、深刻な医師不足の中、重症患者への早い対応の妨げとなっています。皆さんのご理解・ご協力をお願いします。

休日・夜間応急診療所（八日市場町）

	診療時間	診療科目
休日	日曜日・祝日 10:00～12:00 13:00～17:00	内科 小児科 歯科
	夜間 19:30～22:00	内科 小児科

内科・小児科（☎08795）、歯科（☎0829）

休日・夜間応急診療所（平成20年度）

歳入約8,970万円・歳出約7,593万円

主な相談など

子育て相談（平成20年度）

事業費約93万円・利用件数2,936件

成人健康相談・成人栄養相談（平成20年度）

事業費約63万円・利用件数825件

内容	とき	ところ	問い合わせ先
子育て相談	4月6日(火)	9:30～11:00 13:30～15:00	二見老人福祉センター
	4月13日(火)		中央保健センター
	4月20日(火)		ハートプラザみその
	4月27日(火)		小俣保健センター
成人健康相談 成人栄養相談 (成人栄養相談は要予約)	4月7日(水)	9:30～11:00	小俣保健センター
	4月8日(木)	13:30～15:00	ハートプラザみその
	4月15日(木)	13:30～15:00	中央保健センター
	4月28日(水)	9:30～11:00	二見老人福祉センター
エイズ検査	毎週火曜日	9:00～11:00	伊勢保健福祉事務所 (県伊勢庁舎内)
	毎月第2火曜日	17:30～19:00	
こころの健康相談 (要予約)	4月22日(木)	13:00～15:00	伊勢保健福祉事務所 (☎05148)

※対象は、伊勢保健福祉事務所が実施するものは県内在住の人、そのほかは市内在住の人です。



介護保険事業費 98億9437万7千円
(平成22年度予算)

介護に関する相談窓口

◆地域包括支援センター

高齢者が住み慣れた地域で自立した生活を続けられるよう、介護・福祉・健康などに関する総合的な相談に応じています。（23ページ参照）

要支援の認定を受けた人のケアプランの作成も行っていきます。

◆在宅介護支援センター

在宅介護に関するさまざまな問題について相談に応じています。24時間受け付けています。（23ページ参照）

◆介護相談員

市内38カ所の介護サービス事業所を訪問し、利用者の疑問・不満・不安について相談に応じています。

利用者の立場で気付いたことを、介護サービス事業所などと相談しながら、問題の解決やサービスの質の向上を図っています。

※地域包括支援センターと在宅介護支援センターについては、相談者の居住地によって担当するセンターが異なります。詳しくは、介護保険課または長寿課（☎05583）へ問い合わせてください。



シリーズ人権

一人ひとりが輝くために

人権政策課 (☎21) 5546)

小・中学生人権作文集 「人権の芽」より

4月・5月の人権シリーズでは、市内の小・中学生による人権作文集「人権の芽」に掲載された作文を紹介します。

子どもたちは、学校や家庭におけるさまざまな場面で、素直な気持ちで作文につづっています。

それだけに、わたしたち大人が見落としてきたことを気付かされることがあります。

子どもたちの純粋な思いをしっかりと受け止め、人権が尊重される社会を一日も早く実現しなければなりません。と思います。

みんな地球の仲間

小学3年生

わたしのお父さんのしかいいんには、ブラジルの人もやってきます。その人たちは日本語があまり分からないそうです。通やくの人がいっしょに来てくれることが多いみたいです。ちりょうをしている時はお父さんが、身ぶり手ぶりで絵をかいてせつ明しているそうです。ちりょうが終わるとブラジルの人たちは、「ありがとう。」と言って、えがおで帰っていくそうです。

伊勢には、わたしたち日本人だけではなくて、いろいろな国から来た人たちが住んでいます。前に英語を習っていた先生は、ニューヨークの人でした。ようちえんの時には、カナダ

から来た先生と、ポルトガルから来た先生がいました。その先生たちは、日本語もじょうずでした。かみの毛や目の色や顔の色がちがっても、日本人の先生とかわりませんでした。

もしもわたしが大きくなって、外国でくらすとしたら、どうなるのでしょうか？ 長く住んでいると外国の言葉もおぼえるかもしれない。けれど、さいしょは言葉も分からなくて、とてもふあんだと思います。そんな時、その国の人に親切にされたら、とてもうれしいと思います。だから、わたしたちもお父さんのように伊勢に住んでいる外国の人たちに、親切にしようと思いました。

みんな同じ地球に住んでいる仲間なのだから。
※作品は原文のまま掲載しています。

「人権の芽」についての問い合わせ先 生涯学習・スポーツ課 (☎22) 7895)

ケーブルテレビ番組案内

※放送時間や内容は、変更することがあります。

伊勢市行政チャンネル番組表

アナログ10チャンネル・デジタル123チャンネル
広報広聴課 (☎21) 5515)

伊勢市テレビ広報「みてきいて伊勢」

放送時間 午前6時・9時・正午・午後3時・6時・9時～
■特集 宇治山田港旅客ターミナルについて

アイティービーコミュニティチャンネル番組表

アナログ8チャンネル・デジタル121チャンネル
(株)アイティービー (☎フリーコール0120・270・089)

放送時間 午前6時～翌日午前2時

■アイティービーニュース 放送時間が変わります！
●月曜日～金曜日の午後7時に更新し、午後7時・8時・9時・10時・11時に放送
●週間ダイジェストは、土曜日から1週間放送

■お知らせ

3/29～4/4 音無山の桜、横輪さくらまつり、住所異動の手続き 4/5～11 固定資産税の納付、狂犬病予防注射 4/12～18 活性化活動事業補助金募集、麻しん・風しんなどの予防接種、こども手当、狂犬病予防注射 4/19～25 資源物の分別・排出の徹底、活性化活動事業補助金募集、健康の日啓発事業(食生活講座) 4/26～5/2 妊婦健康診査、ゴールデンウィーク交通対策、上下水道料金などの口座振替

■企画番組など(内容が更新される週を掲載しています)

3/29～4/2 SPRING ダイジェスト 4/3～9 年寄万歳～百歳になったら～、トップに聞く、フォトスケッチ、8ミリフィルムに残る風景、桂文我の伊勢本街道(最終回) 4/10～16 どうやって作ってるの?、放課後クラブ、プレゼントください!、それぞれの生き方、やすらぎのマイホーム、美し国の食卓#25 4/17～23 散歩、ひよこくらぶ、わが街運動自慢、このまちのあしあと、くつろぎの時間、レディースアングラ 4/24～30 ぐるぐるグルメ、ゲートボールスパーク!、探歩々隊、ビーチブレイク、報道特番、美し国の食卓#26
※~~~~は新番組です。

情報コーナー

【受講料・参加費などの記載のないものは無料】

募集

住宅用太陽光発電システムの設置に補助

環境課 (☎②5540)

対象 次の項目をすべて満たす人
 ・現在所有・居住している住宅に
 対象設備を設置する、または居住
 する目的で対象設備を設置した新
 築住宅を建設・購入する

・平成23年3月末日までに、設置
 工事が完了し、実績報告書が提出
 できる

・市が行う普及啓発活動に協力で
 きる

募集数 80件(先着順)

補助金額 1件につき6万円

事業費 480万円(平成22年度予算)

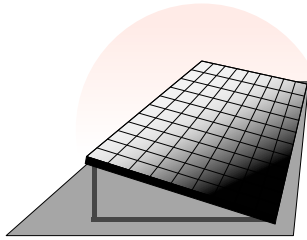

四郷地区に開設する 認定こども園の名称を募集

こども課 (☎②5561)

平成23年4月に、あさま保育所
 と四郷幼稚園を統合して開設する
 認定こども園(一宇田町(現在の
 あさま保育所の所在地))の名称
 を募集します。

応募方法 4月1日(木)〜15日(木)に、
 応募用紙を直接同課または学校教
 育課へ持参、または、郵送・Eメ
 ールで同課(〒516-8801岩淵1丁目
 7-29、アドレス:jido@city.ise.
 ne.jp)へ

※募集要項は、同課・学校教育課・
 各総合支所福祉健康課・四郷支所・
 あさま保育所・四郷幼稚園にあり
 ます。また、市のホームページか
 らダウンロードできます。
 ※選考会議により決定します。

認定こども園とは

就学前の子どもが、保護者の就
 労の有無によって幼稚園と保育所
 を変えることなく、幼稚園・保育
 所のそれぞれの良さを生かした教
 育・保育を受けることができます。
 また、すべての家庭を対象に、子
 育て相談や親子の集いの場を提供
 するなど子育て支援を行います。

市営吹上駐車場の利用者を 追加募集

管財契約課 (☎②5526)

対象 市内に在住または通勤して
 いる人

利用車両 軽自動車、小型自動車、
 普通自動車(マイクロバス・トラ
 ックなどは利用できません)

募集台数 25台(先着順)

利用期間 4月1日〜平成23年3
 月31日(24時間利用可能)

利用料金 月額8240円(月途
 中の場合は日割り計算)

申し込み 車検証の写し、免許証
 や健康保険証など住所が確認でき
 るもの(市内在住の人のみ)、勤
 務先の在職証明書(市外在住の人
 のみ)を、直接同課へ

吹上駐車場位置図

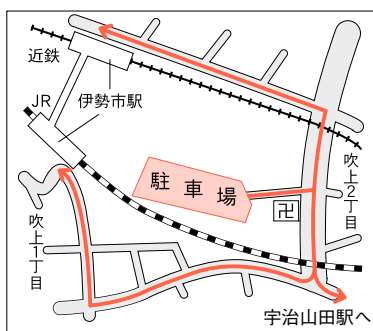

- 伊勢市駅北口(近鉄側)まで徒歩約6分
- 伊勢市駅南口(JR側)まで徒歩約9分
- 宇治山田駅まで徒歩約7分

吹上駐車場使用料収入

310万9390円(平成20年度)

♪英会話!いつから始めますか♪

3才~高校生・成人

伊勢明野教室

北川 好子
 0596-37-4339
 村松町明野1389-50



伊勢永代山教室

上村 祐子
 0596-28-0810
 勢田町741-44

0120-415-144

随時、無料体験実施します!
 お気軽にお問い合わせ下さい。

理学療法士になろう!

薬や手術による治療にも限界があります。近年その限界を超える可能性を持った新たな治療手段としてリハビリテーションが注目されています。単なる機能訓練にとどまらず、その先にある人間性の回復を目指しています。あきらめかけていた回復への道が開けた時の喜びは患者様だけでなく理学療法士にとっても何事にもかえがたいものです。本校では、身体機能の低下した方が豊かな人生をすごせるように理学療法を学びます。本学園が有する伊勢志摩中央リハビリテーションセンターでの臨床現場重視の教育も特色すべきものです。



入試方法: 一般入試、社会人入試、推薦入試、AO入試

伊勢志摩リハビリテーション専門学校 理学療法学科
 〒516-0805 伊勢市御園町高向1658 TEL: 0596-24-2540
 http://www.kyoeigakuen.ac.jp/ Email: iseshima@kyoeigakuen.ac.jp

**活性化活動事業補助金
活動団体の募集と報告会**
市民交流課 (☎215549)

活動団体が、元気で活気あふれる地域づくりに貢献し、市民自治の担い手として活動を継続的に行うために、その経費の一部を補助します。

対象 市内で地域貢献活動に取り組む団体（一部、対象外となる団体があります）

補助金額 1事業につき補助対象経費の10分の8以内(上限額10万円)
事業の実施期間 4月1日～平成23年3月31日

申請方法 4月12日(月)～5月7日(金)(郵送の場合は5月6日(木)必着)に、申請用紙などを、直接または郵送で同課(〒516-8601岩渕1丁目7-29)へ

※申請用紙などは、同課・各総合支所地域振興課・各支所・いせ市民活動センター南館(パルティいせ)・生涯学習センターいせトピア・二見生涯学習センター・福祉健康センター・ハートプラザみその・伊勢図書館・小俣図書館にあります。また、市のホームページからダウンロードできます。

選定方法 5月16日(日)に開催する審査会で、申請団体が行うプレゼンテーション(事業の説明・アピールなど)により、補助団体を選定します

活動報告会・説明会

とき 4月18日(日)、午後1時～
ところ 御園公民館・2階講堂
内容 平成22年度活性化活動事業補助金の説明、平成21年度に補助を受けた8団体による活動報告
※初めて補助を希望する団体は、ぜひ参加してください。

**国保水中運動教室の
参加者を募集**

医療保険課 (☎215646)

とき・ところ 下表のとおり
対象 伊勢市の国民健康保険に加入している人で、教室最終日に35歳～74歳の人
内容 温水プールでの水中運動
定員 各20人(申し込み多数の場合は、過去1年間で受講経験がない人を優先し、それ以外は抽選)
申し込み 4月1日(木)～14日(水)に、国民健康保険証と印鑑を持参し、同課または各総合支所生活環境課へ

※申込書・誓約書(健康状態の申告・施設利用時の規則の遵守)への記入が必要です。

※体調などに不安がある人は、医師に相談してください。
※抽選結果は、後日通知します。

国保水中運動教室

ところ	とき
ヒールスパ伊勢 (岩渕1丁目2-13)	5月11日～6月29日の毎週火曜日 (全8回)、午後2時～3時
ベスパ スイミングスクール (川端町203-2)	5月6日～6月24日の毎週木曜日 (全8回)、午後1時30分～2時30分
メッツ (小木町575-1)	5月6日～6月24日の毎週木曜日 (全8回)、午後1時～2時

※3つの教室のうち、いずれか一つを選んでください。

自衛官を募集

自衛隊伊勢地域事務所 (☎233880)

種目 ①幹部候補生、②一般曹候補生、③予備自衛官補(一般公募)、④予備自衛官補(技能公募)
申し込み期間 ①②4月1日(木)～5月10日(月)、③④4月9日(金)まで

伊勢志摩中央リハビリテーションセンター

介護保険を利用した、短時間集中型通所リハビリテーション施設です

- ご利用の目的・個別リハビリを主体として、機能の向上を目指し、社会復帰を目的とします。
- ご利用の条件・介護保険を申請し、要支援・要介護認定を受けられた65歳以上の方
・特定疾病が原因により、要支援・要介護認定を受けられた40～64歳の方
- ご利用方法・ご利用者様担当の介護支援専門員(ケアマネージャー)にご相談下さい。

3つの特色

- 理学療法士による個別リハビリテーション
- 数種類のマシンを使ったパワーリハビリ
- スリングエクササイズセラピー

<午前又は午後の3-4時間滞在の集中リハビリを実施します。送迎サービスは行いますが、昼食/入浴サービスはございません>

学校法人協栄学園 伊勢志摩中央リハビリテーションセンター

伊勢市御園町高向 1746-2 0596-63-8882(電話) 0596-28-8832(ファックス) 見学ご希望の方はお電話ください。



都市計画審議会の 委員を募集

都市計画課 (☎②55591)

市が定める都市計画などについて調査・審議を行う都市計画審議会の委員を募集します。

まちづくりへの思いを、市の都市計画に生かしませんか。

対象 市内在住の20歳以上の人
任期 6月1日～平成24年5月31日(2年間)

活動内容 審議会への出席(年間4回程度)、案件を調査・検討する委員会への出席(随時)

定員 5人以内

申し込み 4月1日(木)～30日(金)
(当日消印有効)に、次の提出書類を、直接または郵送・ファクス・Eメールで、同課(〒516-8601岩淵1丁目7-29、FAX②55585、アドレス toshikei@city.ise.nie.jp)

提出書類

- ・応募用紙(同課にあります)
- ・課題小論文(テーマ「これからの伊勢市にふさわしい都市のすがた」、A4サイズ・横書き、1200字程度)

講座

危険物取扱者試験・講習会

消防本部予防課 (☎②51263)

乙種第4類試験・丙種試験

とき 6月19日(土)

ところ 観光文化会館

申し込み 4月15日(木)～28日(水)に、願書(消防本部・各分署・各出張所にあります)を、(財)消防試験研究センター三重県支部(☎津059・226・8930、〒514-0002津市島崎町314)へ

予備講習会

とき 5月18日(火)、午前9時～午後5時

ところ 観光文化会館

科目 乙種第4類

定員 100人(先着順)

受講料 4000円(希望者のみ別途教材費が必要)

申し込み 4月15日(木)～5月11日(火)に、申込書(同課にあります)を、直接または郵送で、(社)三重県危険物安全協会(☎津059・2226・8378、〒514-0002津市島崎町314)へ

催し物

映画「半分の月がのぼる空」

観光企画課 (☎②55565)

映画「半分の月がのぼる空」が公開されます。

この映画は、伊勢市出身の原作者による伊勢市を舞台にした恋愛小説(シリーズ累計140万部を突破!)を、すべて伊勢市周辺で撮影して実写化した作品です。

昨年5月から約1カ月間にわたり、伊勢志摩フィルムコミッションが撮影支援を行い、エキストラやボランティアなど地元的全面的な協力を得て撮影を行いました。

市内では、山田赤十字病院・宇治山田高等学校・虎尾山・伊勢総合病院などがロケ地になっています。

先行上映

とき 3月27日(土)

ところ 伊勢進富座(曾祢2丁目8-27)

全国ロードショー

とき 4月3日(土)

ところ(県内分) 伊勢進富座、フナー・マイカル・シネマズ津、109シネマズ四日市

伊勢警察署前に移転しました



〒516-0016 伊勢市神田久志本町1484-8
TEL 28-1113 FAX 28-1114
http://www.hokaen.jp
営業時間 AM9:00～PM8:00(日曜日PM7:00迄)

KUMON

公文書写教室は生涯学習のパートナーです。

書写

ペン習字 かきかた 筆ペン 毛筆

生徒募集中

五十鈴ヶ丘教室
伊勢市楠部町263-8
毎週=火・土/10:00～12:00、14:00～17:00
水 /10:00～12:00、14:00～20:00
tel 0596-(23)-6322

着物リフォーム教室

伊勢広域環境組合リサイクルプラザ
(☎382800)

とき 6月〜10月の第2・4月曜日、午前10時〜午後3時

ところ 伊勢リサイクルプラザ

対象 受講経験のない人

定員 10人(申し込み多数の場合は、5月24日(月)・午後1時から公開抽選)

持ち物 裁縫道具、ミシン

参加費 毎月300円

申し込み 5月10日(月)(当日消印有効)までに、はがきに住所・氏名・電話番号を記入し、同プラザ

(〒515-0805西豊浜町653)へ

②定額十付加 1万5500円
(年額18万6000円)
③一年前納 17万7980円
④付加前納 18万2690円
※③④の納付期限は、4月30日(金)です。

お知らせ



国民年金

保険料と学生納付特例制度

伊勢年金事務所 (☎273604)

医療保険課 (☎215554)

平成22年度国民年金保険料

①月額 1万5100円(年額18万1200円)

納付方法 日本年金機構から送付される納付書により、金融機関・コンビニエンスストアで納付

学生は、届け出をして承認されると、在学期間中の国民年金保険料が後払いできます。

学生納付特例期間中の事故や病気については、障がいの程度に応じ、障害基礎年金が保障されます。

届け出方法 年金手帳・印鑑・在学証明書または学生証(コピー可)を持参し、医療保険課・各総合支所生活環境課・各支所へ

後期高齢者医療制度の医療費を通知

医療保険課 (☎215552)

三重県後期高齢者医療広域連合 (☎津059・221・6884)

後期高齢者医療制度加入者のうち希望する人に、平成21年診療分で希望する月の医療費を通知します。希望する人は、同広域連合へ

戦没者などの遺族へ特別弔慰金

生活支援課 (☎215557)
二見総合支所福祉健康課 (☎41113)
小俣総合支所福祉健康課 (☎27862)
御園総合支所福祉健康課 (☎20261)

平成17年4月1日〜平成21年3月31日に、戦没者などの死亡当時の遺族が亡くなるなどにより、公務扶助料や遺族年金などの受給権者がいなくなった場合、順位が優先される人に、第9回特別弔慰金を支給します。

※第8回特別弔慰金の受給権者は対象外です。

請求方法 平成24年4月2日(月)までに、生活支援課または各総合支所福祉健康課へ

連絡してください。

記載内容 受診月・医療機関名・日数・医療費(10割)の金額など

※確定申告などの医療費控除の領収書の代わりとすることはできません。

戦没者などの遺族へ特別弔慰金

生活支援課 (☎215557)

二見総合支所福祉健康課 (☎41113)

小俣総合支所福祉健康課 (☎27862)

御園総合支所福祉健康課 (☎20261)

平成17年4月1日〜平成21年3月31日に、戦没者などの死亡当時の遺族が亡くなるなどにより、公務扶助料や遺族年金などの受給権者がいなくなった場合、順位が優先される人に、第9回特別弔慰金を支給します。

※第8回特別弔慰金の受給権者は対象外です。

請求方法 平成24年4月2日(月)までに、生活支援課または各総合支所福祉健康課へ

連絡してください。

記載内容 受診月・医療機関名・日数・医療費(10割)の金額など

※確定申告などの医療費控除の領収書の代わりとすることはできません。

戦没者などの遺族へ特別弔慰金

生活支援課 (☎215557)

二見総合支所福祉健康課 (☎41113)

小俣総合支所福祉健康課 (☎27862)

御園総合支所福祉健康課 (☎20261)

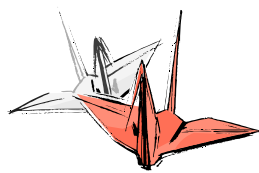

「ミタス伊勢」まちづくりプロジェクト第2弾

朔日風呂 ついたちぶる
毎月1日は早朝6:00より営業

www.mts-life.co.jp/mts-yu/

健康で、安くて、楽しい

伊勢・船江温泉

みたすの湯

【営業時間】 9:00〜24:00 ※最終受付/23:00

◆食事処 旬菜庵 赤い鳥 ◆手もみ処 おかげ整体 RE楽X
全日 11:00〜24:00 全日 10:00〜23:00
※オーダーストップ/23:30

ご予約電話番号 0596-26-3700 ご予約電話番号 0596-22-9519

三重県伊勢市船江1-471-3 TEL 0596-29-4126



寿バス乗車券(回数券)を交付

長寿課 (☎2155559)
 二見総合支所福祉健康課 (☎4211113)
 小俣総合支所福祉健康課 (☎2278662)
 御園総合支所福祉健康課 (☎220235)

対象 市内在住の満75歳以上の人が利用できるバス路線

- 三重交通(株)が市内で運行する一般乗合バス路線全線 (伊勢志摩スカイライン線を除く)
- 市が運行するコミュニティバス (おかげバス) 路線全線

交付内容 次のうちいずれか一方
 ● 100円券×40枚
 ● 1回乗りきり乗車券×12枚

有効期間 4月1日～平成23年3月31日

申請先 長寿課・各総合支所福祉健康課・各支所

申請方法

- 3月31日現在で満75歳以上の人
- 3月下旬に郵送する通知に従い申請
- 4月1日以降に満75歳になる人

：誕生月の1日以降に申請 (対象者には随時通知を郵送)

持ち物 本人確認ができるもの (健康保険証など)、平成21年度の

寿バス乗車券の残り (持っている人のみ)、通知書の封筒、印鑑
 事業費 2607万2千円 (平成22年度予算)

重度障害者タクシーとリフト付タクシーの料金助成券を交付

障がい福祉課 (☎2155558)
 長寿課 (☎2155559)

二見総合支所福祉健康課 (☎4211113)
 小俣総合支所福祉健康課 (☎2278662)
 御園総合支所福祉健康課 (☎220235)

重度障害者タクシー料金助成券

対象 次のいずれかの手帳を持っている、市内でタクシーを利用する人

- 身体障害者手帳 (下肢機能障がい・体幹機能障がい・視覚障がいの1・2級、内部障がいの1級)
- 療育手帳A
- 精神障害者保健福祉手帳

交付枚数 600円分の助成券を、1カ月につき3枚

※1回の乗車につき1枚しか利用できません。

申請先 障がい福祉課・各総合支所福祉健康課

持ち物 印鑑、該当する手帳、平成21年度分の助成券 (持っている

人のみ)

※自動車税の減免措置を受けている人・施設へ入所している人は、交付を受けることができません。

リフト付タクシー料金助成券

対象 次のいずれかに該当する人で、一般の交通機関を利用することが困難な人

- ① 65歳以上で、寝たきりまたはほぼ寝たきり状態の人
- ② 65歳未満で、身体障害者手帳 (下肢機能障がい・体幹機能障がいの1～3級) を持っている人で、外出時に、車いすまたは移動寝台車を必要とする人

交付枚数 1000円分の助成券を、1カ月につき6枚

※1回の乗車につき6枚まで利用できます。

※1000円未満については、助成券を使うことはできません。

申請先 ①長寿課・各総合支所福祉健康課、②障がい福祉課・各総合支所福祉健康課

持ち物 印鑑、介護保険被保険者証 (①のみ)、身体障害者手帳 (②のみ)、平成21年度分の助成券 (持っている人のみ)

事業費 1558万7千円 (平成22年度予算)

小学生から5教科を指導する本格的な塾！



エース・スクール



TEL 0596・27・0236 (代)

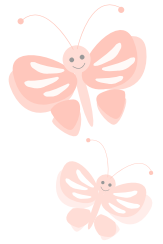

子ども手当が始まります
 こども課 (☎⑤5561)

社会全体で子育てを応援するため、4月から、子ども手当が始まります。

対象児童 中学3年生までの子ども
 受給者 対象児童を監護・養育している人

支給月額 対象児童1人につき1万3000円

支給月 6月・10月・2月(それぞれの前月分までを支給)

申請 4月1日(木)から、申請者の印鑑・健康保険証・振込口座の分かる物などを持参し、同課・各総合支所福祉健康課・各支所へ(公務員は職場に申請)

※原則、申請のあった翌月分から支給します。ただし、4月1日現在、子ども手当の受給資格がある人は、9月30日(木)までに申請をすれば、4月分から支給します。

※平成21年度末時点で、児童手当を受給している人は、その子どもについての申請は必要ありません。

申請が必要な人 次のいずれかに該当する人

- 平成22年度に、中学2・3年生の子どもを養育している
- 平成21年度に、小学6年生までの子どもを養育していたが、所得制限超過や現況届未提出などにより、児童手当を受給していない
- 平成22年度に、出生・転入などにより、対象児童を養育したなど

**母子家庭を対象に
 高等技能訓練促進費を支給**
 こども課 (☎⑤5561)

就業に結びつきやすい専門的な資格の取得を目指して養成機関で修業する母子家庭の母親を支援するため、高等技能訓練促進費などを支給します。

対象資格 看護師、介護福祉士、保育士、理学療法士、作業療法士

対象者 市内に住所を有する母子家庭の母で、次の要件をすべて満たす人

- 児童扶養手当を受給している、または、同程度の所得水準である
- 対象資格のうち、2年以上の教育課程を修業している

• 仕事や育児と学業との両立が困難である

- 平成22年4月1日〜平成24年3月31日に養成機関に在籍している
- これまでに訓練促進費を受給していない

支給金額

- ①市民税非課税世帯 高等技能訓練促進費：月額14万1000円、入学支援修了一時金：5万円
- ②市民税課税世帯 高等技能訓練促進費：月額7万5000円、入学支援修了一時金：2万5000円

申請 同課へ(事前相談が必要)
 ※申請のあった月からの支給となります。



**伊勢総合病院
 脳神経外科を休診します**
 伊勢総合病院 (☎⑤111)

同病院の脳神経外科では、5月から常勤医師が不在となるため、4月12日(月)から休診となります。通院中の人には、ほかの病院を紹介いたしますので、ご理解をお願いいたします。

30th Anniversary

HEAL SPA ISE

ヒールスパイセ

ice swimming school.co.ltd Forest group

伊勢スイミングスクール

マイナスイオン
リラクゼーション
プール

ポア効果
炭酸泉

新設 ラドンボックス

アンチエイジングや生活習慣病に
効用が期待されます。

ホルミシス効果
**ヒーリング
ルーム**

〒516-0037 三重県伊勢市岩渕 1-2-13 TEL.0596-63-5567 FAX.0596-24-2182 e-mail . healspa@forest-g.jp

<http://forest-g.jp/>

固定資産帳簿の縦覧と課税台帳の閲覧

課税課固定資産税係

- 土地について (☎②5532)
- 家屋について (☎②5533)

平成22年度固定資産帳簿の縦覧

とき 4月1日(木)～30日(金)

ところ 課税課固定資産税係

縦覧内容

- ① 土地価格等縦覧帳簿：所在、地番、地目、地積、評価額
- ② 家屋価格等縦覧帳簿：所在、家屋番号、種類、構造、床面積、評価額

縦覧できる人 固定資産税納税者

※土地の固定資産税納税者は①のみ、家屋の固定資産税納税者は②のみの縦覧となります。

持ち物

- 本人：本人確認ができるもの（納税通知書や運転免許証など）、印鑑

- 代理人：本人確認ができるもの（運転免許証など）、印鑑、委任状

課税台帳の閲覧

とき 随時

ところ 課税課固定資産税係

閲覧できる人および内容

- 納税義務者：自分の納税対象と

なる固定資産

- 借地借家人：借地・借家部分

- 固定資産を処分する権利のある所有者や破産管財人など：権利がある部分

持ち物

- 本人：本人確認ができるもの（納税通知書や運転免許証など）、印鑑

- 代理人：本人確認ができるもの（運転免許証など）、印鑑、委任状

- 借地借家人など：本人確認ができるもの（運転免許証など）、印鑑、権利関係を証明するもの（契約書や裁判所の選任書など）

※課税台帳の閲覧・証明には手数料が必要。ただし、縦覧期間中の納税義務者および所有者（代理人を含む）の閲覧は無料です。

※電話による照会はできません。

路線価の公開

宅地評価の基礎となる、すべての路線価を公開します。

路線価とは、宅地を評価するために道路などに付けられた価格で、地価公示価格（土地売買のときに取引価格の目安となる、国や県が公表している価格）の約7割となっています。

とき 4月1日(木)から

ところ 課税課固定資産税係

対象となるもの 宅地

4月30日(金)は

固定資産税の第1期納期です

平成22年度の固定資産税・都市計画税の納税通知書と、土地・家屋の一筆一棟ごとの評価額・課税標準額・参考税額などを記載した内訳書を、4月中旬に郵送します。

離宮の湯のご案内

離宮の湯 (☎②0548)

営業時間 午後2時～10時（最終入場は午後9時）

休業日 火曜日、1月1日・2日

場所 小俣保健センター隣

入浴料金 中学生以上380円・小学生150円・小学生未満70円

※入浴用品は、浴室内に備えていません。

かわり湯

季節湯：毎月10日、20日

イベント湯：毎月26日、30日

※該当日が火曜日の場合は、翌日となります。また、12月20日(月)は、22日(水)に変更します。

指定管理委託料

999万9千円（平成22年度予算）

引越と不用品の処分は

- 家屋を壊す前や、引越の際に出る不要品があれば御一報下さい。
- 商店会社の専属車も、ご相談に応じます。

地元の当社で!

見積無料

0120 FreeDial

0120-28-3001

片付け仕事もおまかせ下さい。



引越 緊急荷物
TSUTA TRANSPORT (有) つた運輸
伊勢市小俣町宮前704の3 TEL(0596)28-3000(代)

防災啓発車の活用



三重県防災啓発車「体験くん」

危機管理課 (☎②15523)
消防本部消防課 (☎②1216)

三重県防災啓発車は、阪神・淡路大震災による揺れや、今後30年以内に60%〜70%の確率で起こるといわれている東南海地震などで想定される震度6強の揺れを疑似体験することができます。

この防災啓発車を、各種イベントや地域・企業の防災訓練などで活用したい団体は、危機管理課または消防本部消防課へ問い合わせください。

防災・防犯出張講座
危機管理課 (☎②15523)

とき 相談の上、決定
対象 自治会・子ども会・企業など、15人以上のグループ
内容 アドバイザーや市職員による「東海地震・東南海地震・南海

地震」「安全で安心なまちづくり」など防災や防犯をテーマにした講習会

申し込み 直接または電話・ファクス・Eメールで同課 (FAX②15522、アドレス: kikanari@city.ies.nie.jp) へ

軽自動車税の減免申請

課税課 (☎②15531)

障がい者が所有する軽自動車について、軽自動車税が減免される場合があります。

減免を受けるには、毎年申請が必要です。

対象者 4月1日現在、障害者手帳などを持っていて、下表の等級に該当する人

対象車両 4月1日現在、障がい者本人（未成年者・知的障がい者などの場合は同一生計の人も可）が所有・使用している軽自動車 ※1人につき1台です。普通自動車税の減免を受ける人は利用できません。

障がい名	本人運転	家族・介護者運転
視覚障がい	1～3級、4級（1種のみ）	
聴覚障がい	2級、3級	
平行機能障がい	3級	
喉頭摘出による音声機能障がい	3級	
上肢機能障がい	1級、2級（1種のみ）	
下肢機能障がい	1～6級	1～2級、3級（1種のみ）
体幹機能障がい	1～3級、5級	1～3級
内部障がい	1～3級	
知的障がい		A（重度・最重度）
精神障がい		1級

※家族運転…障がい者と同一生計の人が、障がい者のために、週1回以上、対象車両を運転する場合

※介護者運転…障がい者のみの世帯の人を常時介護する人が、障がい者のために、週3回以上、1年以上にわたって継続的に対象車両を運転する場合

※障がい者用に改造された車両については、同課へ問い合わせてください。

申請期限 5月24日(月)申請

●継続する人：同課②番窓口または各総合支所生活環境課へ
●新規の人：障害者手帳、印鑑、車検証、運転者の運転免許証を持参し、同課②番窓口へ
※運転免許証の有効期限が平成22年4月1日までの人は、更新手続きを済ませてから申請してください。

三重の子育て情報誌
ワイヤーママ 発行



印刷広告全般・三重TV・ITV広告代理店

千巻印刷産業(株)

■本社/〒516-0072三重県伊勢市宮後2-9-41
☎0596-26-0101(代) FAX 0596-23-0008
http://www.chimaki.co.jp

■津営業所 津市八町1-12-9 ☎059-213-5555
■明和オアシス工場 (大淀工業団地内) ☎0596-55-4040



刷告
印広
デザイン
自費出版応援
ホームページ制作

不眠症

薬に頼る前に
ふとんに頼ってみませんか?

参加しています。チームマイナス6%

みんなで止めよう温暖化
チーム・マイナス6% www.team-6.jp

ヒラマツ
RELAXATION NIGHT LIFE
SINCE1900
伊勢市宮町1丁目9-19 ☎0120-23-3591

4月の無料相談

事業費 4,002万8千円 (平成22年度予算)
 (同ページに掲載している市主催の相談事業のみ)

法律 ※担当弁護士が、既に相手方の相談を受けている場合は、相談を受けることはできません。
とき/毎週月曜日、午後1時30分～3時30分 ところ/広報広聴課 (☎② 5515) 対象/市内に住所を有する人 定員/8人 (定員を超えた場合は抽選) 申し込み/相談日当日の午後1時15分までに広報広聴課へ来所
とき/4月8日(木)、午後1時30分～3時30分 ところ/福祉健康センター 対象/市内に住所を有する人 定員/4人 (定員を超えた場合は抽選) 申し込み/4月1日(木)～7日(水)に、社会福祉協議会伊勢支所 (☎② 2425) へ来所または電話
とき/4月15日(木)、午後1時30分～3時30分 ところ/社会福祉協議会二見支所〔二見ふれあいプラザ内〕 (☎④ 3994) 対象/市内に住所を有する人 定員/4人 (定員を超えた場合は抽選) 申し込み/4月8日(木)～14日(水)に、社会福祉協議会二見支所へ来所または電話
交通事故
とき/第3水曜日(4月21日)、午後1時～3時 ところ/広報広聴課 (☎② 5515) 定員/4人 (先着順) 申し込み/相談日当日の午前8時30分～11時に、広報広聴課へ電話
とき/月曜日～金曜日、午前9時～午後4時 (受け付けは午後3時30分まで) ところ/三重県交通事故相談窓口〔三重県栄町庁舎・3階〕 (☎津 059・228・7350)
行政
とき/第2火曜日(4月13日)、午後1時～3時 ところ/二見生涯学習センター 問い合わせ/二見総合支所地域振興課 (☎④ 1111)
とき/第3火曜日(4月20日)、午後1時～3時 ところ/広報広聴課 (☎② 5515)
とき/第4火曜日(4月27日)、午後1時～3時 ところ/小俣公民館 問い合わせ/小俣総合支所地域振興課 (☎② 7858)
登記
とき/第2火曜日(4月13日)、午後1時～4時 (受け付けは午後3時まで) ところ/広報広聴課 (☎② 5515)
人権
とき/第2木曜日(4月8日)、午後1時～4時 (受け付けは午後3時まで) ところ/広報広聴課 (☎② 5515)
とき/毎週火曜日・水曜日・金曜日、午前9時30分～午後4時30分 ところ/津地方法務局伊勢支局 (☎⑨ 6158)
公証 (遺言・契約証明)
とき/第1木曜日(4月1日)、午後1時～4時 (受け付けは午後2時まで) ところ/広報広聴課 (☎② 5515)
消費生活 (架空請求など)
とき/月曜日～金曜日、午前8時30分～午後5時15分 ところ/商工労政課 (☎② 5512)
とき/月曜日～金曜日、午前9時～午後4時 ところ/三重県消費生活センター〔三重県栄町庁舎・3階〕 (☎津 059・228・2212)
多重債務 (クレジット・消費者金融など)
とき/第3木曜日(4月15日)、午前9時30分～11時30分(受け付けは午前11時まで) ところ/市役所本館・2階第1会議室 定員/4人 (先着順) 申し込み/相談日当日の午前8時30分から商工労政課 (☎② 5512) へ電話

婦人
とき/月曜日～金曜日、午前9時～午後4時 ところ/生活支援課 (☎② 5556)
母子
とき/月曜日～金曜日、午前8時30分～午後5時15分 ところ/こども課 (☎② 5561)
家庭児童 (18歳未満の子どもに関する相談・児童虐待の通告)
とき/月曜日～金曜日、午前8時30分～午後5時15分 ところ/こども課 (☎② 5709)
乳幼児
とき/月曜日～金曜日、午前9時～午後4時 ところ/大世古保育所 (☎⑤ 3676)
幼児・小・中学生 (子育ての悩みや不安、不登校・いじめ・友人関係・学習のことなど)
とき/月曜日～金曜日、午前8時30分～午後5時15分 ところ/スマイルいせ〔小俣総合支所・2階〕 (☎② 7867・② 7887)
臨床心理士によるカウンセリング(要予約) 毎週月曜日・水曜日・金曜日、午前9時～午後2時 毎週火曜日・木曜日、午前9時～午後5時
青少年 (非行問題など)
とき/月曜日～金曜日、午前8時30分～午後5時15分 ところ/青少年相談センター〔小俣総合支所・2階〕 (☎② 7894)
就職
とき/毎週火曜日、午前10時～午後4時 ところ/サンライフ伊勢 対象/市内に住または通勤している35歳以下の人またはその保護者、学校の進路担当教諭 定員/5人 (先着順) 申し込み/おしごと広場みえ (☎津 059・222・3309) または、商工労政課 (☎② 5568) へ電話
障がい者・障がい児 (福祉サービスの利用相談・日常生活や就労の相談支援など)
とき/月曜日～金曜日・午前9時30分～午後6時、土曜日・日曜日・祝日・午前9時30分～午後4時30分(実施しない場合があります) ところ/障害者相談支援センター「プレス」(宮町1丁目5-20、☎⑨ 6525) 相談方法/電話・来所・訪問
高齢者在宅介護
とき/月曜日～金曜日、午前8時30分～午後5時15分 ところ/地域包括支援センター (☎② 5583)、東地域包括支援センター (☎④ 1165)、西地域包括支援センター (☎② 5055)
とき/毎日24時間対応 ところ/各在宅介護支援センター〔神路園 (☎② 6012)、双寿園 (☎⑨ 9231)、白百合園 (☎⑨ 1511)、山咲苑 (☎⑨ 2600)、正邦苑 (☎⑨ 1800)、みなの (☎⑤ 0811)、楽寿苑 (☎③ 0050)、二見ふれあいプラザ (☎④ 4423)、小俣 (☎⑨ 1155)〕 相談方法/電話・来所
心配ごと
とき/第1水曜日(4月7日)、午後1時～3時 ところ/小俣保健センター 問い合わせ/社会福祉協議会小俣支所 (☎⑨ 0509)
とき/第2水曜日(4月14日)、午後1時～3時 ところ/福祉健康センター 問い合わせ/社会福祉協議会伊勢支所 (☎⑨ 2425)
とき/第3水曜日(4月21日)、午後1時～3時 ところ/ハートプラザみその・多目的室 問い合わせ/社会福祉協議会御園支所 (☎② 6617)
とき/第4水曜日(4月28日)、午後1時～3時 ところ/社会福祉協議会二見支所〔二見ふれあいプラザ内〕 (☎④ 3994)

2/13

御頭神事

御園町高向で、国の重要無形民俗文化財に指定されている「御頭神事」が行われました。

この行事は、800年以上前に高向地区で疫病が流行したときに、御頭を使って舞を踊り、疫病を鎮めたことに由来する伝統行事です。

この日は、高向大社と地区内で舞が踊られ、夜には、たいまつの下で御頭を掲げる「打祭^{うちまつり}」が勇壮に行われました。



2/21

美し国三重 市町対抗駅伝

県下29市町の交流と一体化の促進、スポーツに対する意識高揚を目的に、今年も「美し国三重 市町対抗駅伝」が開催されました。

伊勢市チームは、前半は苦しいレース展開となりましたが、地元伊勢に近づくにつれて少しずつ追い上げを見せ、総合5位という結果でゴールしました。

沿道では、みんなの思いをタスキでつなぐ選手たちに対し、太鼓演奏をはじめとする多くの声援が送られました。



広報いせ 第54号 平成22年4月1日発行
 ■発行／伊勢市 ■編集／総務部広報広聴課
 〒516-8601 伊勢市岩渕1丁目7番29号
 TEL 0596-21-5515 FAX 0596-22-9699
 URL <http://www.city.ise.mie.jp>
 Eメール ise-koho@city.ise.mie.jp
 印刷 千巻印刷産業株式会社
 この広報紙は、再生紙を使用しています。

まちの話題



2/20
・21

おひなさまカップin二見

朝熊山麓公園フットボール場で、「第1回おひなさまカップin二見」が開催されました。

これは、「おひなさまめぐりin二見」の関連イベントとして開催されたもので、伊勢地域のU-12(12歳以下)・U-10(10歳以下)の年代の女子サッカー選手の技術の向上と、県内外のチームとの交流を目的として行われたものです。

この日は近畿・東海地方からの県外チームを含む計8チームが集まり、熱い試合が繰り広げられました。プージィー君とエルカちゃんも応援に駆け付けました。



2/28

小笠原流大的式

山田奉行所記念館で、冬期特別行事「小笠原流大的式」が行われ、弓馬術礼法小笠原流三重支部の皆さんが古式ゆかしい装束をまとい、大きな的を弓矢で射る儀式を披露しました。

射手の皆さんが強い風に悩まされながらも大的を射抜くと、会場を訪れた観衆からは拍手と歓声がわき起こりました。



人の動き (2月末)

総人口 134,287人(-122人) 男性 63,710人(-50人)
 世帯数 53,379世帯(-35世帯) 女性 70,577人(-72人)
※外国人登録者を含む。

「広報いせ」は、市のホームページ (<http://www.city.ise.mie.jp>) でもご覧いただけます。