



広報

いせ

伊勢市の情報をお届けします

2017

菓子博特別号

4/1号

No.210



お伊勢さん菓子博 2017
公式キャラクター
いせわんこ

いよいよ開幕！
お伊勢さん菓子博2017
詳しくは、
次のページを見てかしら



お菓子がつなぐ「おもてなし」を世界へ

県内の高校生がレシピを考え、プロが商品化したスイーツが菓子博限定で販売されます。お楽しみに！



特集 みて・たべて・かって！ お菓子がいったいの24日間

「お伊勢さん菓子博 2017」の楽しみ方を紹介！！ 2

いせライフセーフティネット事業が始まります 6

こども発達支援室を開設！ 14

介護予防・日常生活支援総合事業補助金の交付団体を募集 10

情報コーナー 26

愛犬に狂犬病予防注射を 11

ほか

「みる・たべる・かう」が 魅力の博覧会です！

見たことや味わったことのない全国のお菓
子に出会えたり、菓子職人の素晴らしい技術
を間近で感じられたりする菓子博で、
おなかも心もいっぱいに満たしてみま
せんか。

お伊勢さん菓子博 2017 公式キャラクター
いせわんこ



日本最大級のお菓子の祭典「全国菓子大博覧会」がいよいよ開幕します。
会場内に設置される各ブースには、魅力的なお菓子がいっぱい。
全国のお菓子が楽しめるこの機会に、ぜひ遊びに来てください！

とこ 県営サンアリーナおよびその周辺
とき 4月21日(金)～5月14日(日)、10時～18時
※最終日は17時まで。

「お伊勢さん菓子博2017」の楽しみ方を紹介!!

みて・たべて・かって！お菓子でいっぱいの24日間

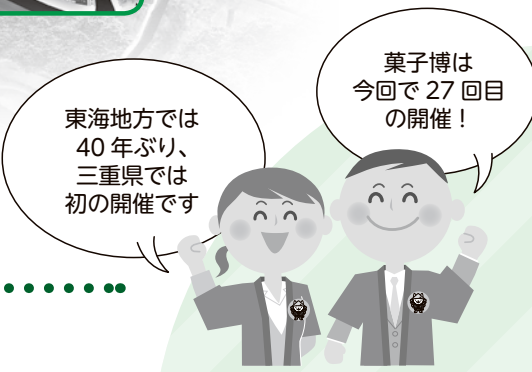
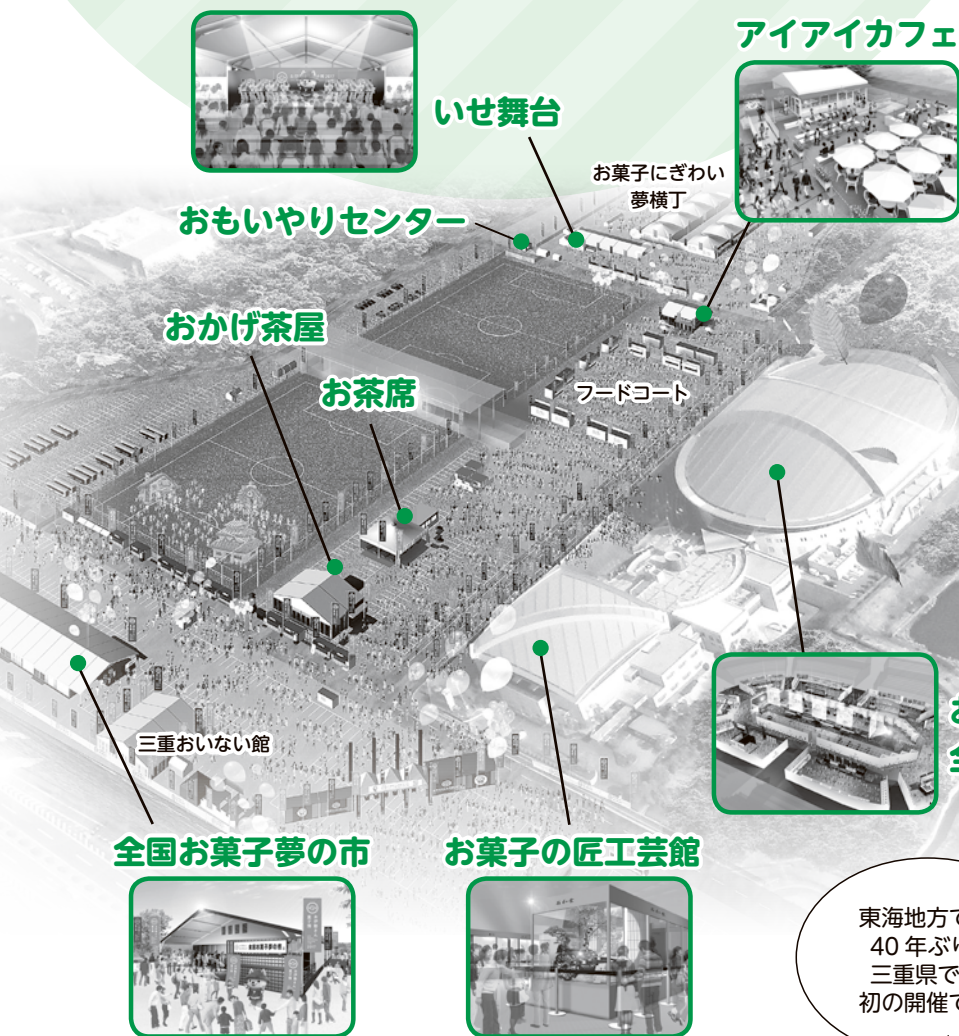

お問い合わせ先

- 博覧会について・・・
実行委員会事務局 広報券売部
三重県伊勢庁舎・4階 (☎ 63-5489 FAX 63-8527)
- 交通アクセスについて・・・
実行委員会事務局 交通輸送管理部
県営サンアリーナ・第5会議室 (☎ 63-5490 FAX 63-5491)

今回紹介する催しのほかにも、たくさんの楽しみがあります。
ぜひホームページでチェックしてみてください。

公式ホームページ <http://www.kashihaku-mie.jp> お伊勢さん菓子博

全国菓子大博覧会とは...

お菓子の歴史と文化を後世に伝えるとともに、菓子業界の発展と地域の活性化のため、全国各地で約4年に1度開催される博覧会のことです。

博覧会のシンボル 迫力満点の「巨大工芸菓子」！ 「お菓子のテーマ館」

楽しみ方
1

「みる」

まずは、食べる前に目で堪能したいのが、工芸菓子をはじめとするアリーナ内でのお菓子の展示など。全国の菓匠と呼ばれる和洋菓子職人が魂を込めて作る工芸菓子は必見です。



メインアリーナには、「伊勢参宮 宮川の渡し」をモチーフにした江戸時代のお伊勢参りのにぎわいを感じさせる巨大工芸菓子が登場。県内100人以上の和洋菓子職人たちの匠の技を、じっくりとご覧ください。

お菓子による
感動体験ができます！



史上最多の 工芸菓子を展示！

「お菓子の匠工芸館」

サブアリーナ内には、174点の工芸菓子を展示。伝統の和菓子職人の技、パティシエの洗練された細工が共演！お菓子の持つ高い文化性・芸術性が、皆さんを魅了します。



工芸菓子「群」▶

県内の高校・ 専門学校生たちが 工芸菓子制作に挑戦！

県の特産品や江戸時代の祝宴料理をテーマにした工芸菓子を、未来の菓子職人たちが試行錯誤しながら制作。菓子博史上初の試みです。ぜひ、ご鑑賞ください！



▲制作の様子

伊勢にいながら、 全国のお菓子に出会える！

「全国お菓子であい館」

全国のお菓子約2,500点をブロック別に展示。個性あふれるお菓子の包装デザインを見たり、旅先での思い出のお菓子を探したり、全国を旅している気分で楽しむことができます。



室内だから、
雨の日でも
楽しめます！



菓子博限定メニューは必食「おかげ茶屋」

菓子博限定のメニューもたくさん。これは見逃せないかし！

楽しみ方

2

「たべる」

しんかパフェ

菓子博限定

どのようなパフェかは、菓子博会場でお楽しみです！



いわいぼん
赤福餅祝盆

老舗和菓子メーカー6社が、菓子博のために共同開発したオリジナル和パフェが登場！6社の味が一度に楽しめます。

通常の赤福餅と白小豆を使用した白あんの赤福餅がのった、菓子博限定の紅白の祝盆です。

ラ・メゾン・ジュヴォー
生ロカイユ



特別なひとときを満喫「**iaiaicafé**」

アイアイカフェ

手作りにこだわったスイーツが味わえるカフェを、井村屋グループがプロデュース。



イートインはもちろん、スイーツやドリンクのテイクアウトもできます。



アンナミラース
チーズケーキ

和の風情と伊勢茶を楽しむ「お茶席」

野点スタイルで、抹茶と和菓子が楽しめる風情ある茶席をご用意。三重県が誇る伊勢茶のお抹茶を、伊賀焼・萬古焼などの茶器で味わえます。



伊賀焼



萬古焼

菓子博では、お菓子の醍醐味「たべる」もしっかりと堪能できます。楽しいひとときを過ごしてみたいかたがでしようか。

市長の一押し情報

菓子博はバリアフリーだから、誰もが楽しく安全・安心！

●「おもいやりセンター」に専門スタッフが常駐

「おもいやり駐車場」近くのゲート付近には、バリアフリー専門のスタッフが常駐し、会場内の案内やサポートを行います。

●「おもいやり駐車場」でスムーズな来場をサポート

「おもいやりセンター」周辺に、約40台の「おもいやり駐車場」を用意します。

●「各種場内サービス」も充実

車いす無料貸し出し、ベビーカー無料貸し出し、授乳室、救護所、多目的トイレ、補助犬用トイレ

来場者の皆さんが安全・安心に楽しめるように、おもてなしの心でソフト面のバリアフリーを充実させています。



伊勢市長
鈴木 健一

いせ舞台

ステージイベント盛りだくさん！

県内の観光物産の紹介や郷土芸能の披露のほか、一般公募で選ばれた地元パフォーマーによる多彩なステージで盛り上げます。



有名人によるステージやトークショーもお楽しみに！

4月24日(月)

伊勢市出身演歌歌手
中西りえさん
スペシャルステージ



4月27日(木)

芸人・芥川賞作家
ピース 又吉直樹さん
「コーヒーを語る!？」



5月9日(火)

歌舞伎俳優
七代目 市川染五郎さん
「和菓子を語る!」



出演内容・時間など詳しくは、公式ホームページで随時お知らせします。

北海道から沖縄まで、
全国の自慢のお菓子が大集合！「全国お菓子夢の市」



青森県のりんごを使ったお菓子や京都府の和菓子、長崎県のカステラ、沖縄県のちんすこうなど、およそ530社1,800点のお菓子がずらりと並ぶ夢の市。旅巡り気分、全国のお菓子が手に入ります。



高校生とプロがコラボレーション！
「新作スイーツを販売」

県内の高校生が三重県産の食材を使って考えたオリジナルレシピ（5点）をもとに、プロが商品化したスイーツを販売。商品一覧などは、公式ホームページに掲載しています。

自分だけのお気に入りのお菓子を見つけて、購入できるのも楽しみの一つ。開幕まであとわずか、どんなお菓子に出会えるか期待に胸が膨らみます。



伊賀白鳳高等学校
「シエルレット」

四日市農芸高等学校
「ギョギョっと三重らんたん」



いなべ総合学園高等学校
「まっちゃん&レモン」



いなべ総合学園高等学校
「SNOW MOUNTAIN」



鳥羽高等学校
「アオサダックワーズ」

お得な前売り入場券

4月20日(木)まで販売中！
入場券販売管理センター
(☎ 63-8161 FAX 63-8162)

入場券は、捨てないで！



9月30日(出)まで入場券特典が受けられます

お伊勢さん菓子博 2017 の入場券には、提示するだけで県内の指定施設・店舗でさまざまなサービスが受けられる、うれしい特典が付いています。利用方法や施設・店舗一覧を公式ホームページに掲載しています。ぜひチェックしてみてください。

<http://www.kashihaku-mie.jp/maeuri>

菓子博 入場券特典 検索

期間中の交通規制にご協力ください

土・日曜日・祝日は混雑が予想されますので、平日のご来場をおすすめします。



● 会場行きの直通バス

- 近鉄五十鈴川駅から片道約15分 (大人430円・小児220円)
- JR二見浦駅から片道約10分 (大人260円・小児130円)

※「二見浦参道」停留所（JR二見浦駅から徒歩3分）から乗車してください。

● 自家用車でのアクセス

- 伊勢二見鳥羽ライン「朝熊IC」、または「二見JCT」下車
- 一般道からは国道42号「三津」交差点を西へ

< 駐車場情報 >

「伊勢あさま苑横」ほか臨時駐車場（平日：1,000円、土・日曜日・祝日：2,000円）を数箇所開設します。

※駐車場には限りがありますので、会場へは公共交通機関（近鉄五十鈴川駅、JR二見浦駅からバスまたはタクシー）を利用してください。

いせライフセーフティネット事業が始まります

「声なき声」の発見、そっと寄り添い、人と人、点と点、を結んで「地域の絆」へ

生活支援課 (☎21-5538) / FAX 21-5555 / 福祉総務課 (☎21-5557) / FAX 21-5555

予算額 1億3,300万6千円
(うち国庫補助金・負担金収入・
繰入金 4,633万3千円)

「いせライフセーフティネット事業」が
目指すもの

市内には、一人暮らしの高齢者、高齢者のみの世帯、障がいのある人を支える家庭、生活に困窮する家庭などさまざまな世帯があり、個別の課題を抱えながらも、地域で生活をしています。しかし、多くの悩みを抱えていても、どこにも相談できず、自力で解決することが難しい状況に陥ってしまう人や世帯もあります。

「いせライフセーフティネット事業」は、そのような困っている人や世帯が相談しやすいように相談窓口を一本化し、支援員が

相談者に寄り添い、支援の方法や仕組みを相談者や地域の皆さんと一緒に考えて、困り事の解決を目指します。

「声なき声」を発見し、そっと寄り添い、「一人ぼっちにさせない」「地域ぐるみの支援の輪」を広げていくことを目指しています。

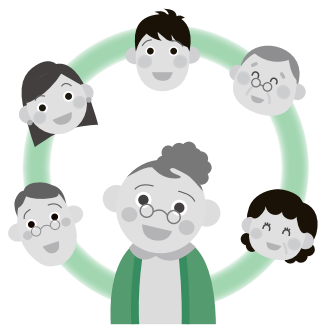

相談窓口

伊勢市生活サポートセンター
「あゆみ」を開設

市では、「いせライフセーフティネット事業」の一つとして「生活困窮者自立支援等事業」を伊勢市社会福祉協議会に業務委託します。自立相談支援や家計相談支援、住居確保給付金給付などの事業を行うことで、生活困窮者に関する課題を早期解決できるよう取り組みます。

それに伴い、4月から福祉健康センター内に「伊勢市生活サポートセンター『あゆみ』」を開設し、「伊勢市地域福祉計画・伊勢市地域福祉活動計画」に基づ

いて、コミュニティソーシャルワーカー(CSW)を配置します。

生活や福祉に関する気になることや、困り事など、「どこへ相談したらよいか分からない」ときは、伊勢市生活サポートセンター「あゆみ」に相談してください。コミュニティソーシャルワーカーが、困っている人の意思を大切にしながら相談をお受けします。

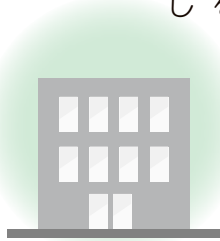

相談事例

市の窓口や社会福祉協議会、地域包括支援センターなどを通じ、これまでに次の相談がありました。

- ◆一人暮らしの高齢者、高齢者のみの世帯の介護生活が心配、障がいのある人を支える家庭が困っている、引きこもりが続いている、生活困窮状態にある、ごみ屋敷になっているなど。また、これらの課題を複数抱え悩んでいる。
- ◆「制度のはざま」で困っている本人が、支援を受けることを拒んでいる。
- ◆相談できる人がいない、SOSを自分で声に出せない(声なき声)などのため、具体的な困り事が見えず、課題が潜在的にある。



いせライフセーフティネットの仕組み

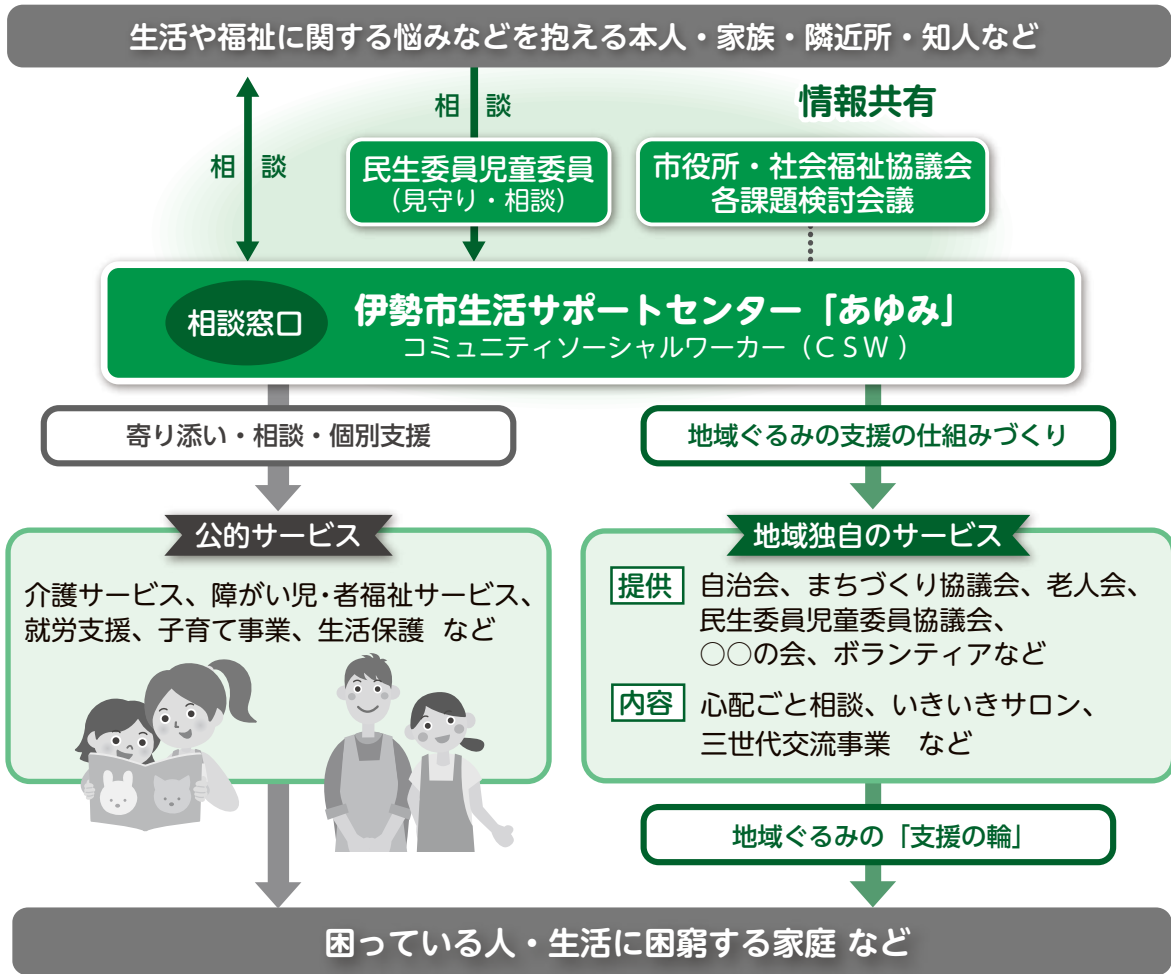

どんなことも一人で悩まず、
気軽にご相談ください！



伊勢市生活サポートセンター「あゆみ」

福祉健康センター・1階 (八日市場町 13-1)

☎ 63-5224 FAX 27-2415

✉ ise-cswsp@mie.email.ne.jp

【開所日時】 月～金曜日、8時30分～17時15分
(土・日曜日・祝日・年末年始は休み)

「コミュニティソーシャルワーカーとは？」

社会福祉士、精神保健福祉士、介護福祉士、ケアマネジャーなどの資格を有し、困っている人や世帯、地域に対し、適切な支援につなげる活動をします。普段から地域を訪問し、「課題の早期発見・相談、関係づくり、支援、見守り」のための活動を行うとともに、地域住民の皆さんとの信頼関係を築きます。また、関係

機関との連携を図り、課題の早期解決を目指します。
個別の分野のサービスなどにつながることで課題の解決に当たる「個別支援」のほか、地域の皆さんやボランティア団体などの協力をいただきながら、地域全体で困っている人を支える「地域支援」にも取り組みます。



地域で自分らしく暮らす

シリーズ
第8回

お気軽にご相談ください

高齢者の身近な相談先「地域包括支援センター」の担当地域が決まりました

市では、高齢者の皆さんが、住み慣れた地域で最期まで自分らしく暮らし続けられるよう、住まいや医療、介護、介護予防、生活支援を一体的に行う地域ぐるみの体制づくり「地域包括ケアシステム」を推進しています。

また、誰もが安心して身近に相談できる場所として、4月から同様に4つの地域包括支援センター（9ページ参照）を設置します。地域包括支援センターでは主任ケアマネジャーや社会福祉士、保健師、看護師などが専門性を生かし、地域で次の活動を行っています。

地域包括支援センターの主な活動内容

介護予防を進めます

いつまでも充実した生活を送るためには、介護予防の活動に取り組むことが大切です。

保健師や看護師などの専門家が、心身の機能低下を予防し、できる限り要介護状態とならないように支援します。



心配事や相談に対応

高齢者の皆さんやその家族、近隣に暮らす人などの介護や健康、福祉に関する相談に対応します。

例えば、物忘れに関すること、近所の一人暮らしの人が心配などといったことは、一人で悩まず気軽に相談してください。関係機関と連携し、総合的に対応します。また、相談者の個人情報 は厳守します。

高齢者の権利を守ります

高齢者の皆さんが安心して暮らすために、さまざまなか権利を守ります。

高齢者の虐待防止、消費者被害の防止、成年後見制度の利用支援などに取り組みます。また、伊勢市消費生活センターと協働し、「あんしん生活講座」を開催しています。

認知症の人にも優しいまちづくり

認知症は誰にでも起こる可能性があります。認知症を正しく理解し、認知症の人やその家族を温かく見守る「応援の輪」が広がるよう、「認知症サポーター養成講座」を開催しています。グループや地域の仲間を対象に、希望の日時・場所で講座を開催します。



地域の力で高齢者の生活を支え合う体制づくりを推進

今後、高齢者の増加に伴い、認知症高齢者や高齢者のみの世帯の増加が見込まれます。高齢者が生きがいを持って住み慣れた地域で生活が続けられるよう、地域全体で支え合う仕組みづくりを進めています。



予算額 8800万
(国・県からの交付金あり)

市内の地域包括支援センター

伊勢市東地域包括支援センター

〈担当地域〉

宇治館町・宇治今在家町・宇治中之切町・宇治浦田1～3丁目・桜木町・中村町桜が丘・中之町・倭町・古市町・久世戸町・中村町・楠部町・一宇田町・朝熊町・鹿海町・神社港・竹ヶ鼻町・小木町・馬瀬町・下野町・大湊町・黒瀬町・通町・一色町・田尻町・二見町



二見町三津 855 (ふたみシルバーケア豊壽園内)

☎ 44-1165 FAX 44-1365

✉ ise_higasi_houkatu@sensin.or.jp

伊勢市南地域包括支援センター

〈担当地域〉

尾上町・岡本1～3丁目・岩淵町・岩淵1～3丁目・吹上1～2丁目・豊川町・宮町1～2丁目・常磐町・常磐1～3丁目・浦口町・浦口1～4丁目・二俣町・二俣1～4丁目・辻久留町・辻久留1～3丁目・中島1～2丁目・宮川1～2丁目・勢田町・藤里町・旭町・前山町・大倉町・佐八町・津村町・上野町・円座町・神蘭町・横輪町・矢持町



二俣町 577-9 (神路園内)

☎ 21-0080 FAX 22-6070

✉ i-minami@amigo2.ne.jp

伊勢市中地域包括支援センター

〈担当地域〉

河崎1～3丁目・船江1～4丁目・本町・宮後1～3丁目・一之木1～5丁目・一志町・八日市場町・大世古1～4丁目・曾祢1～2丁目・神田久志本町・神久1～6丁目・御園町



八日市場町 13-1

(社会福祉協議会 伊勢支所内〔福祉健康センター内〕)

☎ 27-2424 FAX 27-2412

✉ iseshakyo-houkatu2@mie.email.ne.jp

伊勢市西地域包括支援センター

〈担当地域〉

西豊浜町・植山町・磯町・東豊浜町・榎原町・有滝町・村松町・東大淀町・柏町・野村町・上地町・粟野町・中須町・川端町・小俣町



小俣町元町 536

(社会福祉協議会 小俣支所内〔小俣保健センター内〕)

☎ 20-5055 FAX 27-0570

✉ iseshakyo-houkatu@mie.email.ne.jp

全センター共通

開設時間 8時30分～17時15分

休業日 土・日曜日・祝日、12月29日～1月3日

介護予防・日常生活支援総合事業補助金の 交付団体を募集

地域包括ケア推進課 ☎ 21-5611

FAX 20-8555

予算額 630万円

4月1日からスタート

介護予防・日常生活支援総合事業

介護予防・日常生活支援総合事業(以下「総合事業」)では、要支援1・2の人に対する今までの介護事業所による訪問介護・通所介護に加え、地域住民組織などによる掃除・洗濯・買い物などの生活援助や、気軽に集える場での交流や介護予防を目的とした体操など、利用者のニーズに合わせた幅広いサービスが提供されます。

補助金の交付

この総合事業には、介護事業所が行うサービスとは別に、地域住民の皆さんで構成する地域住民組織が行うサービスも新たに加わります。詳しくは、「広報い

せ」3月1日号の10ページをご覧ください。

皆さんの住む地域には、高齢者・障がい者・子どもなどが、さまざまな困り事を抱えて生活をしているかもしれません。地域の皆さんの困り事を地域で把握し、支え合い、共に生活することができる「まちづくり」が重要です。市では、地域での支え合いの取り組みを支援するため、下図の①～④に対する補助金を交付します。

補助金の交付を希望する場合は、現時点で検討している事業内容について聞き取りを行いますので、地域包括ケア推進課に事前に連絡してください。

① ちょこっと応援サービス (訪問型サービス B)

利用者の自宅に訪問し、日常生活上の掃除・買い物・調理・ごみ出し・草引き・窓拭き・大掃除・見守りなどの生活援助を定期的に行うサービスです。

② ちょこっとデイサービス (通所型サービス B1)

地域の「集いの場」で交流することにより、生きがいを持ち、地域とのつながりを強化するための運動・体操・会食などを定期的に行うサービスです。

補助金の対象となるサービス内容

③ 暮らしデイサービス (通所型サービス B2)

訪問型と通所型を複合的に行うサービスです。(①・②のサービスに該当するもの)



④ いっしょにデイサービス (通所型サービス B3)

介護保険施設などの地域交流スペースを利用し、介護予防教室や地域との交流・つながりを強化するための活動などを行うサービスです。地域住民の皆さんと保健・医療・福祉専門職員が協働して行うものです。

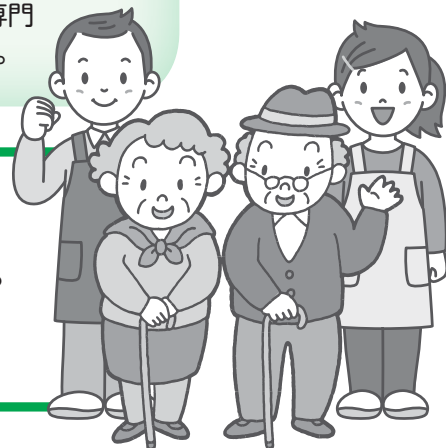

応募期間

4月3日(月)～5月31日(水)

※事業に関する詳しい内容は、募集要項をご覧ください。

※募集要項は、4月3日(月)以降に同課にあります。

また、市のホームページに掲載します。

狂犬病予防注射(集合注射)日程表 ※どの会場でも受けることができます。

	とき	地区名	実施場所
4月10日(月)	9:00~9:45	神 社 港	神社地区コミュニティセンター前駐車場
	10:10~10:45	御 菌 町 高 向	高向公民館
	11:00~11:15		新高公民館
	11:30~11:45	一之木2丁目	一之木町事務所
	13:00~13:50	大 湊 町	大湊地区コミュニティセンター
	14:10~15:00	御 菌 町 長 屋	御菌総合支所前駐車場
4月11日(火)	13:00~13:30	二見町今一色	今一色西浜
	13:45~14:15	二見町西	西コミュニティセンター
	14:30~14:45	二見町茶屋	二見公民館(※1)
	15:00~15:20	二見町江	江コミュニティセンター
4月12日(水)	9:00~9:20	佐 八 町	佐八町公民館
	9:35~9:50	大 倉 町	大倉うぐいす台公民館
	10:05~10:25	前 山 町	前山町公民館前広場
	10:40~10:55	藤 里 町	JA伊勢蓮台寺柿共同選果場
	11:15~11:40	岩 渕 1 丁 目	いせシティプラザ北館駐車場(※2)
	13:00~13:30	宇治浦田1丁目	宇治公民館
	13:50~14:30	中 之 町	伊勢古市参宮街道資料館
	14:50~15:30	神田久志本町	旧伊勢消防本部
4月13日(木)	13:00~13:25	西 豊 浜 町	西豊浜町森区公民館
	13:45~14:10	東 豊 浜 町	東豊浜町西条公民館
	14:30~14:50	有 滝 町	有滝町民会館
	15:10~15:20	村 松 町	北浜地区コミュニティセンター
	15:35~15:50	東 大 淀 町	JA伊勢 伊勢北部支店東大淀
4月14日(金)	9:00~9:55	八日市場町	福祉健康センター
	10:10~10:50	辻久留1丁目	上社神社
	11:15~11:40	船江3丁目	的場公園
	13:00~13:35	船江1丁目	船江会館
	13:55~14:15	黒 瀬 町	黒瀬町公民館
	14:35~15:00	一 色 町	一色地区津波避難施設[タワー](※3)
4月17日(月)	9:00~9:10	柏 町	柏町公民館
	9:30~10:05	野村町・小俣町明野	小俣北部公民館駐車場(明野第4地内)
	10:25~10:50	小俣町明野	小俣明野保健福祉会館(明野第3地内)
	11:10~11:30	小俣町元町	下小俣公民館
	13:00~13:30		中小俣公民館
	13:50~14:10	小俣町本町	小俣資源拠点ステーション(※4)
14:30~15:05		小俣農村環境改善センター駐車場	
4月18日(火)	13:00~13:20	津 村 町	津村町公民館
	13:35~13:45	円 座 町	円座町自治会館
	14:05~14:35	上 野 町	沼木地区コミュニティセンター前駐車場
	14:55~15:05	横輪町・矢持町	矢持会館前広場
4月19日(水)	9:00~9:40	小俣町湯田	湯田公民館
	10:00~10:20	小俣町本町	南本町公民館
	10:35~11:25	上 地 町	城田地区コミュニティセンター
	13:00~13:20		城田団地東公園
	13:40~14:00	小俣町宮前	松倉農村公園
	14:20~14:40	宮川2丁目	宮川町民会館
4月20日(木)	13:00~13:30	楠 部 町	四郷地区コミュニティセンター前駐車場
	13:50~14:05	朝 熊 町	朝熊町公民館
	14:20~14:30		朝熊市民館
	14:50~15:10	二見町光の街	光の街コミュニティセンター
4月21日(金)	13:30~14:10	勢 田 町	三重県伊勢庁舎
	14:45~14:55	宇治今在家町	高麗広公民館

愛犬に 狂犬病 予防注射を

環境課 (☎21-5541 FAX21-5642)

狂犬病は、人を含む全ての哺乳類が感染し、発症すると治療することができない病気です。
狂犬病は予防できる感染症です。現在、国内における狂犬病の発生はありませんが、海外からの侵入に備え、日頃から予防しておくことが大切です。

市では、狂犬病予防注射(集合注射)を左表のとおり実施しますので、飼い主の皆さんは、必ず予防接種を受けさせてください。
狂犬病予防注射は、法律で4月1日~6月30日の期間に接種することと定められています。左表の日程で接種できない場合は、動物病院で接種してください。

■ 飼い犬が死亡した場合や、住所の変更があった場合は、必ず環境課へ届け出てください。
■ 獣医師からの注射済証を持つている人で、注射済票の交付を受けようとする人は、直接環境課へお越しください。



場所を
変更しました

- (※1) 二見生涯学習センター西側広場から二見公民館へ。
- (※2) 伊勢市役所裏からいせシティプラザ北館駐車場へ。
- (※3) 一色町公民館から一色地区津波避難施設[タワー]へ。
- (※4) 上久保公民館から小俣資源拠点ステーションへ。

予算額 146万9千円(全額が注射済票交付手数料などの収入を充当)

市税の納期内納付にご協力ください

市民の皆さんに納めていただく市税は、都市基盤や産業基盤の整備、防災対策、生活環境の改善、教育・福祉の充実、文化の向上など、安全・安心な住みよいまちづくりのために使われています。市税は、納期限までに納めてください。

収納推進課 ☎ 21-55537

FAX 21-55535



市税の納付方法

納付方法は、納付書による納付と口座振替による納付の2種類があります。

① 納付書による納付

納付場所 金融機関、コンビニエンスストア、市役所など（詳しくは、納付書の裏面に記載しています）

遠方のゆうちょ銀行・郵便局での納付は、ご注意を

三重・愛知・岐阜・静岡県以外のゆうちょ銀行・郵便局で納付する際は、払込取扱票が必要となります。払込取扱票を持っていない場合は、収納推進課へ連絡してください。

② 口座振替による納付

口座振替の手続きをしておくと、納期ごとに指定口座から振替納付されます。なお、振替日はそれぞれの納期限の日です。



納期限を確認し、期限内に納めてください。

納付書

取扱金融機関

百五銀行、みずほ銀行、三菱東京UFJ銀行、三重銀行、中京銀行、第二銀行、三重信用金庫、東海労働金庫、伊勢農業協同組合、三重県信用漁業協同組合連合会、ゆうちょ銀行

申し込み 通帳・通帳届け 出印 納税通知書を持参し、市内の取扱金融機関、郵便局、市役所、各総合支所生活福祉課、各支所へ

※申し込み手続きから振替開始までに1カ月(ゆうちょ銀行の場合は2カ月)程度かかりますので、早めの手続きをお願いします。

市税の納付は便利で安全な口座振替で

■こんな利点があります

- 一度手続きをすれば、解約するまで納期ごとに指定口座から振替納付されますので、納付に出掛ける手間が省け、うっかり納め忘れることがありません。
- 一度の手続きで複数の税金や料金を登録することができます。(市・県民税〔普通徴収分〕、固定資産税・都市計画税、軽自動車税、国民健康保険料、後期高齢者医療保険料、介護保険料、住宅使用料、保育料など)
- 申し込んだ税金や料金に還付金が生じた場合は、登録された口座へ還付しますので、還付金詐欺に遭う心配がありません。

■その他のお知らせ

- 市外在住者で口座振替の申込用紙が必要な場合は、収納推進課へ連絡してください。
- 軽自動車税の口座振替を一度申し込んでいる場合は、軽自動車を追加購入したり、いったん手放した後に再度購入したりした場合でも、口座振替が継続されます。
- 口座振替の変更や解約には手続きが必要です。

納期限までに納付した人との公平性を保つために

納期限を過ぎても市税を納付しない人には、文書・口頭などにより納付をお願いしていますが、特別な事情もなく滞納している場合は、財産を差し押さえ、滞納している市税に充てることがあります。

また、市税を納期限までに納付しない場合、納期限までに納付した人との公平性を保つために、延滞金が加算されます。(平成29年は年9%)

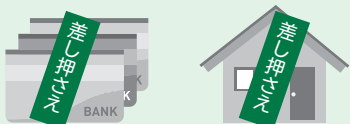

固定資産帳簿の縦覧と課税台帳の閲覧

課税課固定資産税係

(土地) ☎ 21-5532

FAX 21-5535 / 家屋 ☎ 21-5533

FAX 21-5535

平成29年度土地・家屋 価格等縦覧帳簿の縦覧

とき 4月3日(月)～5月1日(月) (土・日曜日・祝日を除く)

ところ 課税課固定資産税係

縦覧できる人・内容

- ・土地の固定資産税納税者
- ・土地の縦覧帳簿(所在、地番、地目、地積、評価額)
- ・家屋の固定資産税納税者
- ・家屋の縦覧帳簿(所在、家屋番号、種類、構造、床面積、評価額)

持ち物

- ・本人…本人確認ができる物(納税通知書や運転免許証など)
- ・代理人…本人確認ができる物(運転免許証など)、印鑑、委任状

課税台帳の閲覧

とき 随時

ところ 課税課固定資産税係(電話での照会はできません)

閲覧できる人・内容

- ・納税義務者…自己の納税対象となる固定資産
- ・借地借家人…借地・借家している部分
- ・固定資産を処分する権利のある所有者や破産管財人など…権利がある部分

持ち物

- ・本人…本人確認ができる物(納税通知書や運転免許証など)
- ・借地借家人など…本人確認ができる物(運転免許証など)、権利関係を証明する物(契約書や裁判所の選任書など)

- ・代理人…本人確認ができる物(運転免許証など)、印鑑、委任状、権利関係を証明する物(契約書や裁判所の選任書など)(借地借家人などの代理人の場合のみ)

※課税台帳の閲覧・証明には手数料が必要ですが、縦覧期間中の納税義務者および所有者(代理人を含む)の閲覧は無料です。

路線価の公開

宅地評価の基礎となる全ての路線価を公開します。路線価とは、宅地を評価するために道路に付けられた価格で、地価公示価格(土地売買のときに取引価格の目安となる、国や県が公表している価格)などの約7

割となつていきます。

とき 随時(平成29年度分は4月3日(月)～)

ところ 課税課固定資産税係

公開対象 宅地

地籍調査の結果を課税に反映

地籍調査が完了し、平成28年中に法務局に成果が備え付けられた岩淵1丁目については、平成29年度の課税に反映されます。

※地籍調査について詳しくは、用地課(☎21-5720、FAX 21-5578)へ問い合わせてください。

5月1日(月)は固定資産税の第1期納期です

平成29年度の固定資産税・都市計画税の納税通知書と、土地・家屋の一筆一棟ごとの評価額・課税標準額・参考税額などを記載した内訳書を、4月中旬に郵送します。

登記名義人が死亡した場合届出が必要です

固定資産の登記名義人が死亡後、相続登記を行っていない場合、被相続人に係る固定資産税について相続人の中から納税義務者を決定し、「納税義務者(現に所有する者)変更届出書」を課税課固定資産税係へ届けてください。

こども発達支援室を開設！

～子どもたちの健やかな育ちを応援します～

こども発達支援室 (☎63-5444 FAX 27-0058)

4月1日から、福祉健康センター・3階に、子どもたちの健やかな育ちを応援するため、「こども発達支援室」を開設します。

子どもの発達に関する相談支援体制を充実させ、発達支援の必要な子どもの成長・発達に合わせた途切れのない支援を目指します。



主な業務内容

●相談

「コミュニケーションが苦手」「落ち着きがない」「計算や読み書きの難しさがある」や、「発達に心配がある」「関わり方が分からない」など、発達や育ちに関する相談を受け付けます。

●臨床心理士などによる

「子どものこころ・発達相談」

子どもの抱える課題や困難さの理解を深め、より良いサポートができるよう、一人一人の状態に応じた対応への助言など具体的な支援につなげます。必要に応じ、発達検査なども行います。(予約制)

●保育所・幼稚園などへの巡回訪問

子どもの成長につながる支援方法を、先生たちと一緒に考えます。

●必要なサービス・関連機関などへのコーディネート

発達支援の必要な子どもの成長・発達に合わせ、保健・福祉・教育分野などの支援をコーディネートします。

●発達支援研修会などの実施

保護者・市民・支援者に向けて発達支援に関する研修会などを行い、支援者の専門性の向上や地域への理解を促し、子どもの育ちを支えるための啓発を行います。



など

<利用できる人>

市内在住で、0歳～18歳までの子どもとその保護者、子どもの支援関係者(保育士、教員、事業所スタッフなど)

<相談の受け付け>

とき 月曜～金曜日、8時30分～17時15分
(土・日曜日・祝日・年末年始は休み)

ところ こども発達支援室
(福祉健康センター・3階〔八日市場町13-1〕)

こんなことはありませんか？

- 言葉の発達がゆっくり
- 一方的に話し続ける
- じっとしてられない
- 集中力がない
- 保育所や学校に行きたがらない
- 気持ちの切り替えが苦手 ●手先が不器用
- 服や食べ物にこだわりがある
- しつけ、子どもへの関わり方が難しい など



◎早期からの対応が大切です。

子どもが出すサインに早くから周囲の大人が気付いて適切に対応していくと、自信が持て、安定した生活が送れるようになります。子どもの発達の特性や子どもに合った支援方法などを一緒に考えましょう。

子どもの発達・育ちに関することで、気になること、不安なことがあれば気軽に相談してください。保健師、保育士、教員、臨床心理士など、専門のスタッフがサポートします。



こども発達支援室開設 ミニ講座&見学会 「こんな時はどうする？ 発達が気になる子どもへのサポート」

とき：4月5日(水)、16:00～(30分程度)

ところ：福祉健康センター・2階娛樂室

内容：こども発達支援室の概要説明とミニ講座などを行います。ぜひお気軽にお越しください。



平成29年度前期（5～9月） 公民館講座の 受講生を募集

社会教育課
TEL 22-7886 FAX 23-8641



毎日を健康で心豊かに過

ごすため、生涯学習のきつ
かけづくりとして、16・17
ページのとおりに、公民館講
座を開催します。

対象 市内に在住または通
勤・通学している15歳以上
の人（中学生を除く）で、
開講期間を通して受講でき
る人

受講料 5回以上の講座は
1000円（別途材料費な
どが必要）

申し込み 4月7日（金）（当
日消印有効）までに、往復
はがきに必要事項（下図参
照）を記入し、各申込先へ
※1人何講座でも応募でき
ますが、1枚の往復はが
きで1人1講座の申し込
みになります。また、同
一講座への重複申し込み

は無効となります。

※平成27年度後期、平成28
年度前期・後期に同一講
座を受講した人（受講途
中でキャンセルした人を
含む）は申し込みません。
（講座名・講師名が同じ
ものは、開催場所が違っ
ても同一講座となります）
※申し込みが定員の半数に

申し込み・問い合わせ先

- 二見公民館講座…二見公民館
（〒519-0609 二見町茶屋 209、
☎42-1117、FAX 42-1125）
- 小俣公民館講座…社会教育課
（〒519-0592 小俣町元町 540、
☎22-7886、FAX 23-8641）
- 御菌公民館講座…御菌B & G海洋センター
（〒516-0806 御菌町上條 1173-1、
☎・FAX 36-4511）

往復はがきの書き方

往信用表	返信用裏
〒000-0000 往信 《申込先の住所》 《申込先の宛名》行	何も記入しないで ください。

返信用表	往信用裏
〒000-0000 返信 住所 氏名様	①講座名 ②住所 ③氏名（ふりがな） ④年齢 ⑤電話番号 ⑥勤務先または学校名 （市外在住者のみ）

満たない講座は、中止す
る場合があります。

※申し込み多数の場合は公
開抽選となります。公開
抽選は、4月12日（水）14
時から、小俣公民館・2
階会議室で行います。

※受講の可否は、応募者全
員に返信用はがきでお知
らせ（4月下旬発送予定）
します。返信用はがきが
届かない場合は、各講座
の申込先へ問い合わせ
ください。

2次募集について
定員に満たない講座は2
次募集を行います。

4月13日（木）から講座開講
日の1週間前まで、電話ま
たは窓口で先着順に受け付

けます。

※2次募集は、過去に同一

講座を受講した人や、鳥
羽市・志摩市・玉城町・
度会町・大紀町・南伊勢
町・明和町在住の人も応
募できます。このことは、
伊勢志摩定住自立圏にお
ける取り組みの一つです。

※各講座の応募状況は、各
講座の申込先で確認して
ください。

その他
※講師・日時・材料費など
を変更することがありま
す。

※各講座開講日の1週間前
までをキャンセル可能期
間とし、それ以降のキャ
ンセルは受講料・材料費

などを徴収しますので、
ご了承ください。

※受講料は各講座の初回に
徴収します。初回に欠席
した場合は、次回の開講
日までに各講座の申込先
（月）金曜日、8時30分
～17時15分（祝日を除く）
へ支払ってください。

※講座開始時刻の1時間前
に暴風警報・大雨特別警
報が発表された場合は休
講となります。

公民館講座の募集案内チラ
シは、社会教育課（小俣総合
支所・1階）、二見公民館、御
菌B & G海洋センター、いせ
トピアなどにあります。また、
市のホームページに掲載して
います。



予算額 207万円（うち
受講料収入42万9千円）
〔いずれも後期分を含む〕

平成 29 年度前期 公民館講座

	講座名	内容				
		とき	開講日	回数	ところ	定員
		講師名(敬称略)	持ち物			
一見公民館講座	寿大学	高齢者の生きがいや健康につながるような講座を予定しています。講座の内容は、その都度お知らせします。				
		未定	未定	5回	二見公民館など	20人
		未定	※受講料は無料ですが、別途教材費が必要です。			
	手話講座	楽しく手話を学んでみませんか。講師は、ろう者(耳の聞こえない人)と通訳の2人で行います。				
		第1水曜日、19:30～21:00 ※5月・平成30年1月は第2水曜日	5月10日	10回	二見生涯学習センター	15人
		村上 喜代子 井村 律子	テキスト代1,000円、筆記用具、ノート			
	初めてのドイツ語会話	ドイツ語の入門講座です。主にドイツ語の発音、あいさつ、旅行などで実際に使える表現を学びます。				
		毎週木曜日、19:00～20:30 ※7月27日・8月は休講	5月11日	15回	二見生涯学習センター	20人
		バートロメー・セバステアーン	筆記用具			
	「古事記」を読む く天と地のはじめ～ スサノオノミコトの たかまがはら 高天原来訪>	「古事記」はイギリス人日本研究家のチェンバレンが英訳し、海外でもよく読まれている日本最古の古典です。原漢文ですが、書き下し文にして読解します。				
第1火曜日、14:00～15:30		5月2日	5回	二見生涯学習センター	20人	
	白山 芳太郎	筆記用具				
パンづくりの ゆ～空間	ゆったりした時間の中で柔らかなパン生地に癒される「ゆ～空間」。「ゆ～」は、あなたの「you」、自由の「由」、遊びの「遊」。あなたの「ゆ～」を探してみましよう。家庭でもできる初心者向けです。					
	第3金曜日、9:30～12:30	5月19日	5回	二見公民館	12人	
	荒木 義晃	材料費1,500円(1回につき)、タオル2枚、エプロン、三角巾、持ち帰り用容器(籠など)				
キッチンで 簡単草木染め	特別な道具を用いずに、楽しくいろいろな草木で染めましよう。					
	第2火曜日、13:30～16:00	5月9日	5回	二見公民館	10人	
	岡田 藍	材料費1,200円(1回目分)、染まっても構わない服装、防水エプロン、タオル2枚、ゴム手袋、キッチンタイマー、ビニール袋(ぬれ物持ち帰り用)、2ℓのペットボトル(染液持ち帰り用)				
小俣公民館講座	恵比寿学園	高齢者の生きがいや健康につながるような講座を予定しています。講座内容は、その都度お知らせします。				
		未定	未定	5回	小俣公民館など	20人
		未定	※受講料は無料ですが、別途教材費が必要です。			
	楽しい ハングル講座	初心者向けの講座です。本場の発音を聞きながら、楽しく学びましよう。				
		毎週金曜日、19:30～20:30 ※8月11日・18日・25日は休講	5月12日	16回	小俣公民館	15人
		李 星華	筆記用具			
	伊勢と人物⑥	①大来皇女と大津皇子、②坂十仏、③叡尊、④徳川吉宗と大岡越前、⑤吉田松陰				
		第3土曜日、19:00～21:00	5月20日	5回	小俣公民館	32人
		岡田 登	筆記用具			
	楽しいウチごはん	「食べる」ことはとっても大事。楽しいごはん作りで、楽しいウチごはんを。				
第3土曜日、9:30～12:00		5月20日	5回	小俣農村環境改善センター	24人	
	北村 典子	材料費2,500円(5回分)、エプロン、三角巾、布巾3枚、筆記用具				
手づくりパン教室	楽しくパンを作りましよう。発酵待ちの間には、簡単なおやつも作りまします。ティータイムもあり、お土産付きです。					
	第3火曜日、9:30～12:30 ※8月は第4火曜日	5月16日	5回	小俣農村環境改善センター	16人	
	太田 奈美子	材料費1,500円(1回につき)、エプロン、三角巾、手拭きタオル、布巾、持ち帰り用ビニール袋				

講座名	内容				
	とき	開講日	回数	ところ	定員
暮らしを彩る 折り紙	講師名(敬称略)	持ち物			
	村澤 美代	材料費2,500円(5回分)、はさみ、定規、木工用接着剤、筆記用具			
ガラスアート講座	基本の折り方から作品作りまでを学びます。最後の仕上げに色紙を使った飾りを作ります。	第2金曜日、13:30～15:00	5月12日	5回	小俣公民館 15人
	スタンドグラスの雰囲気をそのままに、より簡単に短時間で安全に作品が作れる新しいクラフトです。素材となるガラス板などに、鉛でできたリード線と特殊なカラーフィルムを貼って製作します。	第2・4水曜日、13:00～15:30	5月10日	6回	小俣公民館 10人
	太田 亜紀	材料費2,000円(1回目分)、スティックのり、はさみ、キッチンペーパー、マスキングテープ ※2回目以降の材料費はその都度お知らせします。			

講座名	内容				
	とき	開講日	回数	ところ	定員
ふれあい講座	楽しい実用的な講座を予定しています。講座内容はその都度お知らせします。	原則第4水曜日、13:30～15:30	未定	5回	御園公民館など 20人
	未定	※受講料は無料ですが、別途教材費が必要です。			
たのしい英語	伊勢志摩サミットでの通訳・海外経験の話も聞きながら楽しく学びましょう。	毎週木曜日、19:30～21:00	5月11日	16回	御園公民館 20人
	赤松 蔚	テキスト代(金額未定)、筆記用具			
伊勢音頭三味線	伊勢参宮の流行とともに全国に広まった伊勢音頭の三味線を学んでみませんか。初心者向けです。	第1・3金曜日、19:30～21:00 ※6月は第1・3・5金曜日	5月19日	10回	御園公民館 10人
	藤間 芳和佳	貸三味線代500円(1回につき)、筆記用具 ※三味線を持参する人は、はがきに「持参」と明記してください。			
はじめての似顔絵	ちょっとしたイラストで似顔絵を！楽しいコミュニケーションのきっかけにいかがでしょう。	第1・3木曜日、13:30～15:30 ※6月は第1・3・5木曜日	5月18日	10回	御園公民館 15人
	橋爪 良	白い紙(A4サイズ)、鉛筆(HB)			
美姿勢ストレッチ	姿勢改善のためのストレッチです。ゆっくりとした動きで姿勢を整えていきましょう。	第2土曜日、14:00～15:30 ※5・8月は第4土曜日	5月27日	5回	御園公民館 15人
	清水 明美	動きやすい服装、飲み物、ヨガマットまたはバスタオル			
フラダンス	ハワイアンの曲に乗せて心も体もリフレッシュ！手・足・腰の動きを基礎からゆっくり楽しく学びましょう。	第2・4月曜日、19:30～21:00 ※5月は第4・5月曜日、7月は第2・4・5月曜日、8月は第4月曜日のみ	5月22日	10回	御園公民館 15人
	樫本 英子	動きやすい服装(Tシャツ着用)、飲み物			



広告





小学生から5教科を指導する本格的な塾！

伊勢校 (辻久留本部) : 伊勢市辻久留 1-9-14

エース・スクール

TEL (0596) 27-0236

エーススクール

人間性豊かな市民病院

伊勢総合病院の職員を募集

伊勢総合病院経営企画課(☎63-9053 FAX27-2315)

薬剤師

職種・採用予定人員

- ①薬剤師(平成30年4月採用) ……若干人
- ②薬剤師(平成29年度随時採用) …若干人

受験資格

宿日直勤務ができ、次のどちらかの要件を満たす人

- ①昭和58年4月2日以降生まれで、薬剤師免許を有する人または平成30年3月に免許取得見込みの人
- ②昭和57年4月2日以降生まれで、薬剤師免許を有する人

試験日 6月4日(日)

採用予定日

- ①平成30年4月1日
- ②平成29年度中
(具体的な勤務開始日は、相談の上決定)

申し込み

5月19日(金)(必着)までに、受験者本人が直接または郵送で申込書・必要書類を、伊勢総合病院経営企画課(〒516-0014 楠部町3038)へ



看護師

職種・採用予定人員

- ①看護師(平成30年4月採用) ……20人程度
- ②看護師(平成29年度随時採用) …5人程度

受験資格

夜間勤務ができ、次のどちらかの要件を満たす人

- ①昭和43年4月2日以降生まれで、看護師免許を有する人または平成30年3月に免許取得見込みの人
- ②昭和42年4月2日以降生まれで、看護師免許を有する人

試験日 6月4日(日)

採用予定日

- ①平成30年4月1日
- ②平成29年度中
(具体的な勤務開始日は、相談の上決定)

申し込み

5月19日(金)(必着)までに、受験者本人が直接または郵送で申込書・必要書類を、伊勢総合病院経営企画課(〒516-0014 楠部町3038)へ



■ いずれの職種も、地方公務員法の欠格条項に該当しないことと、日本国籍を有しない人は、永住権または特別永住者の在留資格を有することが要件です。

■ 詳しくは、募集要項をご覧ください。

■ 募集要項・受験申込書は、伊勢総合病院経営企画課にあります。
また、伊勢総合病院のホームページ([URL http://hospital.city.ise.mie.jp](http://hospital.city.ise.mie.jp))に掲載しています。

伊勢総合病院

検索

三重交通Gスポーツの杜伊勢 前期(4月~7月)教室 受講生を募集



三重交通Gスポーツの杜伊勢(県宮総合競技場)
 (☎22-0188 (FAX)22-1586)

対象 15歳以上の人(中学生を除く)

申し込み 4月14日(金)まで、教室名・氏名・ふりがな・郵便番号・住所・電話番号・生年月日を記入し、直接・はがき・ファクス・Eメールで三重交通Gスポーツの杜伊勢(県宮総合競技場)管理事務所(〒516-0023宇治館町510、☎info@niekyo-gijyo.jp)へ

※複数の教室に申し込みます。

※教室名に朝・昼・夜の区分や曜日などの記載がある場合は、それらも必ず記入してください。

※第2・第3希望があれば記入してください。

※友人との参加を希望する

場合は、「〇〇さんと一緒に参加」と記入してください。(それぞれの方が記入して申し込みが必要)

※申し込み多数の教室は抽選とし、応募者全員に抽選結果を郵送(4月21日(金)発送予定)します。

※受講決定後にキャンセルなどを希望する場合は至急連絡してください。(連絡がないと受講料を徴収する場合があります)

※応募者が少ない講座は、中止する場合があります。

※受講者は、トレーニングセンターを無料で1回使用できます。

※子どもと参加できません。

※都合により講師が変更となる場合があります。

三重交通Gスポーツの杜伊勢 前期教室

(敬称略)

教室名	講師名	曜日	時間	初回日	回数	開催場所	定員	受講料
朝ヨガ(月) リピーター	河本 千裕	毎週月曜日	10:00~11:15	5月1日	10回	体育館本館	20人	5,500円
朝ヨガ(火) リピーター	辻 良子	毎週火曜日	10:00~11:15	5月9日			20人	5,500円
朝ヨガ(金) リピーター	谷口 文	毎週金曜日	10:00~11:15	4月28日			20人	5,500円
昼ヨガ(水) リピーター	山本 利香	毎週水曜日	13:30~14:45	5月10日			20人	5,500円
夜ヨガ(火) リピーター	和田 尚子	毎週火曜日	19:30~20:45	5月2日			20人	5,500円
夜ヨガ(水) リピーター	加藤 千晶	毎週水曜日	19:30~20:45	5月10日			20人	5,500円
夜ヨガ(木) リピーター	和田 尚子	毎週木曜日	19:30~20:45	5月11日			20人	5,500円
朝ソフトヨガ(水) 初心者・初級	加藤 千晶	毎週水曜日	10:00~11:15	5月10日			20人	5,500円
朝ソフトヨガ(木) 初心者・初級	河本 千裕	毎週木曜日	10:00~11:15	5月11日			20人	5,500円
朝ソフトヨガ(金) 初心者・初級	鈴木 恵美	毎週金曜日	10:00~11:15	4月28日			20人	5,500円
昼ソフトヨガ(月) 初心者・初級	和田 尚子	毎週月曜日	13:30~14:45	5月1日			20人	5,500円
夜ソフトヨガ(水) 初心者・初級	辻 良子	毎週水曜日	19:30~20:45	5月10日			20人	5,500円
夜ソフトヨガ(木) 初心者・初級	田畑 由美	毎週木曜日	19:30~20:45	5月11日			20人	5,500円
夜ソフトヨガ(金) 初心者・初級	北野 元美	毎週金曜日	19:30~20:45	4月28日			20人	5,500円
パワーヨガ	大田 泰子	毎週火曜日	13:30~14:45	5月2日			20人	5,500円
リフレッシュハタヨガ	藤原 詠理	毎週木曜日	10:00~11:15	5月11日			20人	5,500円
やさしい太極拳・気功体操	花井 京子	毎週月曜日	10:00~11:15	5月1日			20人	5,000円
フラダンス(カウラナ・トヨ)	長谷川 久美	毎週火曜日	10:00~11:15	5月2日			20人	5,000円
姿勢改善 昼の部	金川 久恵	毎週火曜日	13:30~14:45	5月2日			20人	5,000円
姿勢改善 夜の部	金川 久恵	毎週火曜日	19:30~20:45	5月2日			20人	5,000円
笑いヨガ(笑いを取り入れた体操)	和田 尚子	毎週木曜日	13:30~14:45	5月11日			20人	5,000円
バレトン(木)(フィットネス+バレエ+ヨガ)	奥村 博美	毎週木曜日	13:30~14:45	5月11日			20人	5,000円
バレトン(金)(フィットネス+バレエ+ヨガ)	奥村 博美	毎週金曜日	13:30~14:45	4月28日			20人	5,000円
ソフトピラティス	田所 淳子	毎週金曜日	13:30~14:45	4月28日			20人	5,000円
太極拳	近田 菊江	毎週水曜日	10:00~12:00	5月10日		50人	5,000円	
卓球 初級	田中 謙次	毎週木曜日	13:30~16:00	5月11日		25人	5,000円	
卓球 中級	田中 謙次	毎週木曜日	13:30~16:00	5月11日		25人	5,000円	
硬式テニス1部(経験ありの初級者)	清水 廣幸 野村 誠	毎週金曜日	13:00~14:30	4月28日		20人	5,500円	
硬式テニス2部(経験ありの初級者)	野村 誠	毎週金曜日	15:00~16:30	4月28日		10人	5,500円	
リズムエアロビクス(水)	CHIKA	毎週水曜日	13:30~14:45	5月10日		50人	4,000円	
リズムエアロビクス(金)	西村 恵	毎週金曜日	10:00~11:15	4月28日	50人	4,000円		
バドミントン朝 初級(月)	中西 亮子	毎週月曜日	10:00~12:00	5月1日	体育館別館	20人	5,000円	
バドミントン夜 中級(月)	中西 亮子	毎週月曜日	19:00~21:00	5月1日		20人	5,000円	
バドミントン朝 初級(水)	中西 亮子	毎週水曜日	10:00~12:00	5月10日		20人	5,000円	
バドミントン夜 初級(水)	中西 亮子	毎週水曜日	19:00~21:00	5月10日		20人	5,000円	
バドミントン朝 中級(木)	中西 亮子	毎週木曜日	10:00~12:00	5月11日		20人	5,000円	

*施設改修工事のため会場が縮小し、定員減による抽選漏れでご迷惑をお掛けしますが、ご理解・ご了承の上、お申し込みください。

豊浜中学校・北浜中学校
 統合準備会では、統合校で
 ある「桜浜中学校」の校章デ
 ザイン案を募集します。現
 在の豊浜中学校と北浜中
 学校の校章を下図のとおり掲
 載しますので、デザインの
 参考としてください。

応募期間 4月3日(月)～5
 月31日(水)

応募資格 豊浜中学校区・
 北浜中学校区の児童生徒お
 よび保護者、豊浜地区・北
 浜地区に在住する人、豊浜
 中学校・北浜中学校の卒業
 生、豊浜地区・北浜地区で
 の勤務経験のある人

※応募方法については、市
 のホームページまたは豊
 浜中学校・北浜中学校統
 合準備会だより(特別号)
 をご覧ください。



豊浜中学校の校章

北浜中学校の校章

豊浜中学校・北浜中学校の統合に向けて
統合校 桜浜中学校の
校章デザイン案を募集
 学校統合推進室
 (TEL) 22-7893 (FAX) 23-8641

小俣図書館

☎ 29-3900 開館時間 9時～19時
 FAX 29-3902 休館日 毎週火曜日、第2金曜日

おはなし会

- ①たんぽぽおはなし会 4月8日(土)、15時～
 - ②ピッコの会・紙芝居 4月16日(日)、11時～
 - ③赤ちゃんおはなし会 4月13日(木)、11時～
- ※場所は、①② 1階・おはなしのへや、③ 2階・会議室です。

図書館おはなし会&工作

時 4月22日(土)、15時～ 所 1階・おはなしのへや
 対 3歳～小学生(就学前の子どもは保護者同伴)
 内 お話の後、折り紙でケーキを作ります

上映会

時 ①4月1日(日)・②15日(土)、14時～ 所 2階・視聴覚室
 内 ①「トムとジェリー 楽しいボーリング」(アニメ、60分 ※親子向け)、②「シャーロック1 VOL. 2」(日本語吹き替え、89分 ※大人向け)

東浦奈良男 写真展

時 4月1日(土)～13日(木) 所 2階・ギャラリー

足立徹水彩画「小俣町十二景」展

時 4月15日(土)～5月11日(木) 所 2階・ギャラリー

ストーリーテリングおはなし会

時 4月2日(日)、15時～(30分程度)
 所 1階・おはなしのへや
 内 絵本や紙芝居を用いない、耳で楽しむおはなし会です



はらぺこあおむしおはなし会

時 4月9日(日)、15時～ 所 1階・おはなしのへや
 内 子どもたちに大人気の『はらぺこあおむし』の作者、エリック・カールの絵本の読み聞かせを行います

みんなで絵本を作ろう! 企画第9弾

『いちごちゃんとベリーくんのおかしなせかいへようこそ』発表おはなし会

2月の「みんなで絵本を作ろう! 企画」で描いてもらった絵が1冊の絵本になりました。今回は、いちごちゃんとベリーくんがおかしのせかいを大冒険するお話です。世界で1冊のオリジナル絵本を読み聞かせします。

時 4月22日(土)、14時30分～
 所 1階・おはなしのへや

山の音楽家♪パネルシアターおはなし会

時 4月23日(日)、15時～ 所 1階・おはなしのへや
 内 童謡「山の音楽家」のパネルシアターです。いろんな動物たちが楽器を演奏する楽しいお話です。みんなで動物の絵も描きます。

Bonjour! ～フランス語で楽しむおはなし会～

時 4月29日(木)、15時～ 所 1階・おはなしのへや
 対 小学生以下
 内 フランス語で絵本の読み聞かせを行います。フランス語のクイズもします。
 ゲスト イレール・チャミさん(A L T) 定 15人(先着順)
 申 4月1日(土)から、直接・電話で同館へ

読書ラリー

読んだ本のタイトルと感想を用紙に書きためて、楽しみながら読書記録しましょう。1年を通してたくさん本を読んだ人には🎁プレゼントがあります。
 時 4月22日(土)～平成30年3月31日(日)
 申 4月22日(土)から、直接同館へ

伊勢警察署 だより



伊勢警察署
(☎・FAX) 20-0110

春山における 遭難事故防止

春の日差しが心地よい季節になり、登山を楽しむ人が多くなる一方で、遭難事故の発生が懸念されます。

遭難の原因は、春山に対する認識が甘く、不十分な装備で体力的に無理な計画を立てるなどといった、知識・経験・体力の不足によるものがほとんどです。

日頃から知識や体力などを養い、登山に行くときは万一の遭難事故に備え、山を管轄する警察署や三重県警察本部地域課（〒514-1851 4津市栄町1-1-00）へ登山計画書を提出しておきましょう。

警察官採用試験日程

警察官A採用候補者試験
(平成30年4月採用「1回目」)を実施します。

■実施日 5月14日(日)

■締め切り 4月18日(火)

詳しくは、伊勢警察署へ問い合わせてください。

4月6日(木)～15日(土) 春の全国交通安全運動

春の全国交通安全運動が実施されます。思いやりと譲り合いで交通事故をなくしましょう。

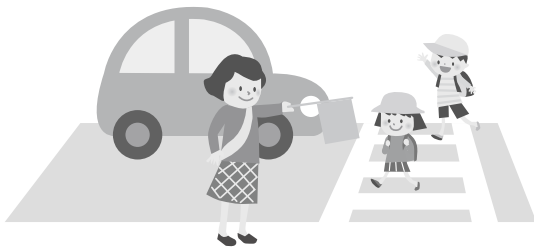

図書館へ行こう!

時とき 所ところ 対対象 内内容 定定員 申申し込み

指定管理委託料 1億2,445万8千円
入館者数 約46万4千人(平成27年度)

伊勢図書館

☎21-0077 開館時間 9時～19時
FAX21-0078 休館日 毎週水曜日、第2金曜日

おはなし会

時 毎週土曜日、14時30分～ 所 1階・おはなしコーナー
内 絵本や紙芝居などの読み聞かせ

あかちゃんえほんのじかん

時 4月27日(木)、11時～ 所 2階・視聴覚室
内 赤ちゃん絵本の紹介や読み聞かせ、手遊びなど

上映会

時 4月9日(日)、13時30分～ 所 2階・視聴覚室
内 「少林サッカー」(109分)

子どもと楽しむ絵本の時間ー子育て絵本塾ー

毎日の子育てに「昔話」や「わらべ歌」「手遊び」を生かしてみませんか? 絵本の紹介や読み聞かせ、赤ちゃんの成長に合わせたお話をします。参加者同士の交流の場にもなります。

時 5月～平成30年2月の第4火曜日・10時～(全10回)
所 2階・視聴覚室
対 全日程に参加できる親子
講師 堀川美子さん(紙芝居文化の会運営委員)
定 30組(先着順)
申 4月8日(土)・9時から、直接・電話・ファクスで同館へ
※妊娠中の人は、事前申し込みなしで随時受講できます。

夜の図書館たんけん! ～ぬいぐるみのおとまり会～

お気に入りのぬいぐるみをお泊りさせてみませんか? 夜の図書館で、仲間たちと初めてのお泊り。何かステキなことが起こる予感! スクープ写真をご期待ください。

時 ①4月22日(土)・10時～12時、②4月23日(日)・10時～11時

所 2階・視聴覚室

対 両日参加できる人 ※就学前の子どもは保護者同伴。

内 ①図書館ツアー後、ぬいぐるみと一緒に「おはなし会」に参加し、ぬいぐるみとお別れ。②ぬいぐるみのお迎え、スタッフが撮った「おとまり会」の写真でアルバム作り

定 20人(先着順)

申 4月1日(土)・9時から、直接・電話・ファクスで同館へ
※ぬいぐるみが決まっている場合は、申込時にお知らせください。



はなてらすちゃんも
一緒にお泊り
するよ!

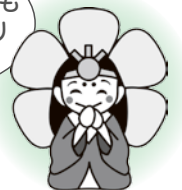

4月23日は
「子ども読書の日」
4月23日～5月12日は
「こどもの読書週間」



社協だより

第93号

問い合わせ先
社会福祉法人 伊勢市社会福祉協議会

本所	御園町長屋2767 ☎20-8610 FAX20-8617
伊勢支所	八日市場町13-1 ☎27-2425 FAX27-2412
二見支所	二見町茶屋456-2 ☎43-5551 FAX43-4427
小俣支所	小俣町元町536 ☎27-0509 FAX27-0570
御園支所	御園町長屋2767 ☎22-6617 FAX22-6604

伊勢市社会福祉協議会(☎20-8610 FAX20-8617)
✉ iseshakyo-honsyo@mie.email.ne.jp
URL http://ise-shakyo.jp

ボランティア活動を快適に

ボランティア登録の推進

伊勢市ボランティアセンターでは、市内でボランティア活動をを行う個人・団体の皆さんにボランティア登録を推進しています。

登録すると、活動場所の提供(会議室などの無料利用)や、各種助成金の案内が受けられます。

ボランティア活動保険

無償で活動するボランティアが、国内での活動中の事故によってけがをしたり、賠償責任を負わされたりしたときに、その補償をする保険です。

ボランティア活動保険料(年額)

	Aプラン	Bプラン
基本タイプ	350円/人	510円/人
天災タイプ	500円/人	710円/人

補償期間 4月1日(土)〜平成30年3月31日(土)

詳しくは、同センター(☎63-6370、FAX63-6371)へ問い合わせしてください。

第21回ふれあい広場フリーマーケットの出店者募集

家庭にある不用品や、手作り品などを販売してみませんか。

とき 5月21日(日)、10時〜13時30分(雨天中止)

ところ 二見老人福祉センター前駐車場

出店スペース 1.5m×2.5m以内

募集数 10ブース(先着順)

出店料 500円(当日徴収)

申し込み 4月3日(月)〜21日(金)、電話またはフアックスで社会福祉協議会二見支所内・ふれあい広場実行委員会事務局(☎43-5555、FAX43-4427)へ



4月1日から伊勢市社会福祉協議会の組織が変わります

総務事業推進課		総務係	所在地を移転する部署
		事業推進係	地域福祉課
			移転先 八日市場町13-1(福祉健康センター内) ☎63-5334 FAX27-2412 ※ボランティアセンターは移転しません(ハートプラザみその2階)。
			「伊勢訪問介護事業所」は「訪問介護事業所」に名称を変更し、移転します
			移転先 ハートプラザみその・北側駐車場事務所棟 ☎22-6617 FAX22-6604
			新設される部署
			伊勢市生活サポートセンター「あゆみ」 八日市場町13-1(福祉健康センター内) ☎63-5224 FAX27-2415
			介護サービス課 ハートプラザみその・北側駐車場事務所棟 ☎22-6617 FAX22-6604
			「伊勢居宅介護支援事業所」と「御園居宅介護支援事業所」を統合し、「居宅介護支援事業所」を新設します ハートプラザみその・北側駐車場事務所棟 ☎22-6617 FAX22-6604
			「伊勢通所介護」は「健幸倶楽部つどい」、「みなとデイサービスセンター」は「健幸倶楽部みなと」に名称を変更し、「伊勢市指定通所介護相当サービス・通所介護サービスA」を行います
地域福祉課	地域福祉係	ハートプラザみその、御園こども広場	
地域福祉課	地域福祉係	伊勢市ボランティアセンター 伊勢市災害ボランティアセンター 日常生活自立支援センター	
地域福祉課	生活サポートセンター	伊勢市生活サポートセンター「あゆみ」	
介護サービス課	介護サービス係		
伊勢支所	地域福祉係	伊勢市中部地域包括支援センター	
伊勢支所	事業推進係	福祉健康センター、身体障害者福祉センター、老人福祉センター、身体障害者デイサービスセンター、伊勢市中央児童センター、伊勢市ひまわり、伊勢市重度身体障害者デイサービスセンターくじら、伊勢市日中一時支援事業くじらキッズ	
伊勢支所	介護サービス係	健幸倶楽部つどい	
二見支所	地域福祉係		
二見支所	事業推進係	障害者東地域相談支援センター、障害者計画相談支援事業所、二見工房そめん	
二見支所	介護サービス係	二見居宅介護支援事業所、在宅介護支援センター	
小俣支所	地域福祉係	伊勢市西地域包括支援センター	
小俣支所	事業推進係	伊勢市小俣児童館、伊勢市小俣放課後児童クラブ、伊勢市小俣放課後児童クラブ2、小俣さくら園	
小俣支所	介護サービス係	小俣居宅介護支援事業所、小俣訪問介護事業所、在宅介護支援センター	
御園支所	地域福祉係		
御園支所	事業推進係	みなとふれあいセンター、御園しらぎく園	
御園支所	介護サービス係	居宅介護支援事業所、訪問介護事業所、伊勢訪問入浴介護事業所、御園福祉用具貸与事業所、健幸倶楽部みなと、在宅介護支援センター	

福祉の発展に尽力された皆さんを表彰

2月3日(金)、ハートプラザみそので第12回伊勢市社会福祉大会が開催されました。大会では、多年にわたり地域福祉や住民福祉の発展に功績のあったボランティア、民生委員・児童委員、福祉団体役員など、56人・13団体が「伊勢市長感謝状」「伊勢市社会福祉協議会会長表彰」「三重県共同募金会伊勢市共同募金委員会会長表彰」を受けました。また、福祉講演では、^{おおや りよせい}雄谷良成さん(社会福祉法人佛子園理事長)を講師に迎え「シェア金沢〜ごちゃまぜの街づくりで地域活性」をテーマに講演していただきました。



表彰された皆さん(敬称略)

伊勢市長感謝状(28人・5団体)

○ボランティア活動功労(個人の部)

長澤 とよ(朗読シーンボイス)
山倉 れい子(笑いのフ)
伊東 美代子(伊勢市点訳奉仕グループ「さつつぎ」)
濱口 良子(手芸グループあじさい)
山下 良子(菜友会)
佐野 千佳子(伊勢市ひばり朗読奉仕会)

○ボランティア活動功労(団体の部)

福祉の店「えがお」
花水貴民舞会
グループ「もんちゃん」
朗読シーンボイス

○民生委員・児童委員功労

西村 直子(五十鈴地区)
泉 典子(五十鈴地区)
西岡 作雄(五十鈴地区)
大西 幸子(小俣地区)
山崎 美恵子(小俣地区)
野間 敬三(城田地区)
竹田 昌子(倉田山地区)
御堂 美知子(倉田山地区)
青木 昭一(倉田山地区)
今橋 幸子(倉田山地区)
水谷 典子(倉田山地区)
橋本 さち子(厚生地区)
畑中 京子(二見地区)
北村 峯記(二見地区)
濱條 幸子(二見地区)

橋本 清美(二見地区)
倉世古 淳子(御園地区)
田村 興亜(御園地区)
奥田 賀代子(御園地区)
杉山 滋(港地区)
河北 つね子(港地区)

○寄付

美和ロック労働組合伊勢支部

○社会福祉功労

鈴井 尚夫

伊勢市社会福祉協議会会長表彰(28人)

○民生委員・児童委員功労

小谷 芳子(五十鈴地区)
和谷 智慧(五十鈴地区)
上坂 康代(五十鈴地区)
山中 啓市(小俣地区)
辻 裕己(小俣地区)
西井 久男(城田地区)
村田 美恵子(御園地区)
林 壽子(御園地区)
荒木 いづ子(宮川地区)

○ボランティア活動功労(個人の部)

三好 悦子(小俣町消費生活学級)
村山 康子(小俣陶芸サークル)
森本 征治(小俣町防災ボランティア)
大野 妙子(手芸グループあじさい)
小西 まさ(なすなハーモニー)
大西 美恵子(防犯パトロール隊みその)

猪嶋 秀雄(防犯パトロール隊みその)
南 登美子(花の郵便局)
佐藤 光義(ハートマジック倶楽部)
濱口 富代(地域福祉ボランティアグループふくふく会)
上井 きよ子(グループ「もんちゃん」)
中前 幸子(グループ「もんちゃん」)
前田 美恵子(伊勢市食生活改善推進協議会)
中西 英美代(伊勢市食生活改善推進協議会)
北村 洋美(伊勢市ひばり朗読奉仕会)
中井 登貴子(二見ひまわりの会)

○自立更生者功労

廣垣 コシ子(伊勢市聴覚障害者福祉協会)
廣垣 えつこ(伊勢市視覚障害者福祉会)

○社会福祉団体役員功労

前島 賢(伊勢市老人クラブ連合会)

三重県共同募金会

伊勢市共同募金委員会会長表彰(8団体)

○戸別募金

中村町月見ヶ丘町内会
清井町自治会
城田団地自治会
大湊町振興会
上野町自治会

○街頭募金

伊勢市女性団体連絡協議会浜郷婦人会

○学校募金

伊勢市立明野小学校
三重県立伊勢工業高等学校

【寄付をいただいた皆さま】

(敬称略・順不同)

【1月16日～2月15日】

ありがとうございました

匿名…アクリルたわし・ペットボトルホルダー、こころのハーモニー実行委員会…おもちゃ・学習教材、匿名…コミック、匿名…モールドワンちゃん・ビーズストラップ、匿名…お菓子、匿名…お地藏さん(布製)

赤い羽根共同募金配分金事業

サロン活動紹介

江いきいき会

毎月第3水曜日に開催している、男性が多いサロンです。講習会や健康体操、カラオケなどを行っています。毎月変わる内容を楽しみに、元気に楽しく続けられるのがいいですね。

<主な活動場所>江コミュニティセンター



健康づくり通信

みんな笑顔 伊勢の元気人

申し込み・問い合わせ (8時30分～17時15分)

健康課(中央保健センター) 八日市場町・福祉健康センター内

(☎27-2435) (FAX21-0683)

参加費などの記載のないものは無料

「よい歯で いきいきコンクール」 参加者を募集

一般社団法人伊勢地区歯科医師会では、伊勢市・度会郡在住の、80歳以上で歯が20本以上残っている人(治療の有無は問いません)を募集します。

このコンクールは、6月の「歯と口の健康週間事業」の一環として行われるもので、6月4日(日)に、優秀な人の表彰式を行います。

応募方法 5月8日(月)までに、健康保険証など年齢を確認できるものを持参し、伊勢市・度会郡の歯科医院(同会会員)で審査を受けてください

※審査料は無料です。

離乳食教室

※詳しくは、同会(☎24-1904、FAX27-3833) 3(月)～金曜日・9時～16時)へ問い合わせてください。

とき 4月21日(金)、10時30分～12時

ところ 二見老人福祉センター

対象 市内在住の乳児(生後6カ月まで)の保護者
内容 離乳食(初期～中期)のお話と試食

定員 30人(先着順)

申し込み 4月3日(月)から、電話またはファクスで健康課へ

予算額 36万5千円(16回分)

ヘルスマイト 料理講習会

とき・ところ・定員・申込期限 左表のとおり
対象 市内在住の人
テーマ おいしい春の野菜1日350g実践料理・手作りいちご大福
参加費 300円(当日持参)
持ち物 エプロン、三角巾、マスク、米1/2カップ
申し込み 各開催日の申込期限の12時まで、電話またはファクスで健康課へ

予算額 28万6千円(52回分)

ヘルスマイト料理講習会

とき	ところ	定員 (先着順)	申込期限
4月11日(火)	小俣保健センター	30人	4月5日(水)
4月15日(土)	福祉健康センター	25人	4月11日(火)
4月20日(木)	福祉健康センター	25人	4月14日(金)
4月21日(金)	ハートプラザみその	30人	4月17日(月)

※開催時間は、いずれも9時30分～13時です。

主な相談など

とき	ところ
①おっぱい相談会(個別相談、要予約)	
毎週木曜日	10:00～12:00 中央保健センター(ママ☆ほっとテラス)
②子育て相談	
4月4日(火)	9:30～11:00 二見老人福祉センター
	13:30～15:00 二見老人福祉センター
4月11日(火)	9:30～11:00 中央保健センター
	13:30～15:00 中央保健センター
4月18日(火)	9:30～11:00 ハートプラザみその
	13:30～15:00 ハートプラザみその
4月25日(火)	9:30～11:00 小俣保健センター
	13:30～15:00 小俣保健センター

とき	ところ
③おしゃべりタイム(妊婦さん・産後ママの交流会)	
毎週水曜日	10:00～12:00 中央保健センター(ママ☆ほっとテラス)
④成人健康相談・成人栄養相談(成人栄養相談は要予約)	
4月6日(水)	9:30～11:00 小俣保健センター
4月13日(水)	13:30～15:00 ハートプラザみその
4月20日(水)	13:30～15:00 中央保健センター
⑤エイズ検査	
毎週火曜日	9:00～11:00 伊勢保健所(県伊勢庁舎内)
4月11日(火)	17:30～19:00 伊勢保健所(県伊勢庁舎内)

対象 ①～④市内在住の人、⑤県内在住の人

問い合わせ ①～④健康課(☎27-2435、FAX21-0683)

⑤伊勢保健所(☎27-5137、FAX27-5253)

予算額 おっぱい相談会(49回分)8万円、子育て相談(47回分)112万7千円、成人健康相談・成人栄養相談(87回分)87万4千円

休日・夜間応急診療所（八日市場町）

内科・小児科（☎・FAX 25-8795）、歯科（☎ 27-0829）

診療科目	診療日時		備考
内科・小児科	月～土曜日	19:30～22:00	内科医1人体制
	日曜日・祝日	10:00～12:00	-
		13:00～17:00	
		19:30～22:00	
歯科	日曜日・祝日	10:00～12:00	-
		13:00～17:00	

予算額 1億2,176万1千円
（うち診療所収入・他町分担金9,542万2千円）

■左表の時間・診療科目以外の診察を受けたい場合は、次へ問い合わせてください。

●救急医療情報センター

（☎28-1199、☎0800-100-1199〔音声自動案内〕）
※つながりにくい場合は、時間をおいてかけ直してください。

●医療ネットみえのホームページ

URL <http://www.qq.pref.mie.lg.jp>

■みえ子ども医療ダイヤルでは、医療関係者が子どもの急な病気や事故・薬に関する電話相談を受けています。

相談時間 毎日、19:30～翌日8:00

電話番号 ☎# 8000、☎059-232-9955

イベント掲示板

このコーナーは、国・県・市または教育委員会が共催・後援などをするイベント情報を案内するコーナーです。参加費などの記載のないものは無料です。

観桜会

伊勢なごみ会・村田さん（☎・FAX 22-9050）

時 4月2日(日)、10:00～14:00 所 尾崎号堂記念館

内 呈茶席（裏千家茶道西岡宗聚社中）、創作帯結び展示（小林豊子きもの学院・河本豊順） 申 不要



みんなの広場

このコーナーは、市民団体などの皆さんが、イベント案内や会員募集などに利用できるコーナーです。参加費などの記載のないものは無料です。

心が楽になるワークショップ

人生に迷わない歩き方教室^{あずま}・東さん
（☎090-4794-4376）

時 4月6日(木)・20日(木)、13:00～16:00・18:00～21:00

所 労働福祉会館・3階第2会議室（勢田町613-13）

内 心の仕組みを理解して、ペアでお話ししながら心が軽くなるワークショップ。メンタルヘルスアドバイザーが悩み相談も行います。 申 電話で東さんへ

第10回おんがく会

伊勢少年少女合唱団・廣さん（☎090-1419-9882）

時 4月16日(日)、13:30開演（開場は13:00）

所 いせトピア・多目的ホール

内 ゆうき、ぼくらのエコー、童謡メドレーほか、伊勢市内の小中学生が元気いっぱい歌います。また、伊勢やまだ合唱団も出演します。

定 500人（当日先着順） 申 不要

伊勢やまだ合唱団 団員募集

伊勢やまだ大学

（☎25-5151 FAX 28-4181〔伊勢商工会議所〕）

時 4月22日以降の毎月第2・4土曜日、13:30～15:00・19:00～20:30

所 一之木ふれあいセンター（一之木2丁目9-13・旧一之木保育所）

内 11月12日(日)の外宮奉音を目標に、^{やまとひめのみこと}倭姫命・白石献上歌・お伊勢まいりなどを練習します。経験は問いません。 料 月額2,000円

歯のこと何でも電話相談

三重県保険医協会

（☎059-225-1071 または ☎059-225-8747）

時 4月16日(日)、10:00～15:00

内 日頃から気になっている「歯に関する悩み」に歯科医師が直接回答します。相談は無料ですので、お気軽にお電話をおかけください。

カンマーコール伊勢演奏会

カンマーコール伊勢・八田さん（☎090-4448-4802）

時 4月22日(土)、14:00開演（開場は13:30）

所 いせトピア・多目的ホール

内 10回目の演奏会となる今回は、ハイドン作曲のミサ曲と、谷川俊太郎の詩から歌う喜びをテーマにお届けします。 料 500円 申 不要



イベント掲示板&みんなの広場

時とき 所ところ 対対象 内内容

定定員 料料金 申申し込み

掲載申し込み 6月1日号=4月14日(金)

締め切り 6月15日号=4月28日(金)

特定公共賃貸住宅の入居者を募集

建築住宅課 (☎21-55596 FAX21-55585)



募集団地 左下表のとおり
資格 次の要件を全て満たす人

- ・同居する親族がいる
- ・市区町村税を完納している

- ・本人および同居親族が暴力団員および暴力団関係者でない
- ・収入基準月額が15万8000円〜48万7000円である

※他の要件もあります。詳しくは、申込案内をご覧ください。

申し込み 申込用紙・必要書類を、伊勢市宮住宅等管理事務所(吹上2丁目8-23、☎63-8379、FAX63-8391)へ

※申し込みは随時受け付けますが、空家が無くなり次第、受け付けを終了します。

入居者を募集する特定公共賃貸住宅

特定公共賃貸住宅 【家賃月額：63,000円】

団地名	建設年度	構造	部屋数	階数	募集戸数
旭団地(旭町)	平成10	RC3階建	3DK	1階	1戸
			3DK	2階	1戸
			3DK	3階	2戸

※風呂、給湯設備、水洗トイレ、駐車場(有料・1台のみ)があります。

※エレベーターはありません。

※単身での入居はできません。

※RC…鉄筋コンクリート造り

※世帯の状況によって必要書類が異なりますので、申し込みの際、同管理事務所へご相談ください。
※申込用紙・申込案内は、同管理事務所にあります。
※契約の際に、連帯保証人が2人必要です。

INFORMATION

情報コーナー

参加費などの記載のないものは無料



募集

エキストラ・サポート スタッフを募集

公益社団法人伊勢志摩観光コンベンション機構内・伊勢志摩フィルムコミッション
(☎44-0800 FAX42-2929)

伊勢志摩で撮影される映画・ドラマ・CMなどのエキストラやサポートスタッフを募集しています。登録していただいた人にはエキストラの募集案内や番組放送などの情報をメールでお知らせします。伊勢志摩での撮影を盛り上げましょう!

対象 撮影時に、エキストラとして映画・ドラマなどに出演可能な人や、映画・ドラマなどの撮影の手伝いが可能な人

登録方法 同コミッションのホームページ(☎http://www.iseshima-kanko.jp/business/pc)から登録

※登録時の注意事項など詳しくは、同コミッションのホームページを確認してください。

伊勢志摩フィルムコミッション [検索](#)

三重県私費留学生・医療看護系外国人学生奨学金の受給者を募集

市民交流課 (☎21-5549 FAX21-5642)

県は、成績・人物共に優秀な学生に奨学金を給付し、21世紀を担う国際感覚と視野に富んだ人材を育成します。

募集人数 ①私費海外留学生5人以内、②私費外国人留学生5人以内、③私費医療看護系外国人学生3人以内

募集期間 4月21日(金)、17時(必着)まで

※応募資格・申し込み方法など詳しくは、公益財団法人三重県国際交流財団(☎059-223-5006、FAX059-223-5007)へ問い合わせください。

講座・試験

情報・コミュニケーションのバリアをなくすために

要約筆記体験講座

高齢・障がい福祉課 (☎21-5558 FAX20-8555)

要約筆記とは、聴覚障がい者のコミュニケーションを保障する方法の一つで、話し手の話を聞き、それを要約して、文字として書いて伝えます。

日常的に聞こえに不自由を感じている人は大変多く、中でも中途失聴者や難聴者など、手話を使わない人にとっては欠かせないコミュニケーション方法です。

この機会に、要約筆記を気軽に体験(見学のみ可)してみませんか?

とき 4月22日(出)13時〜16時

ところ ハートプラザみその2階保健会議室

持ち物 筆記用具

申し込み 4月19日(水)までに、直接または電話・ファクスで同課へ

予算額 24万円(うち国・県補助金18万円)

危険物取扱者試験

消防本部予防課

(☎25-12663 FAX 29-0134)

とき 6月10日(土)：甲種・丙種・乙種第4類、11日(日)：乙種第1～6類

ところ シンフォニアテクノロジール伊勢(観光文化会館)・4階大会議室

申し込み 書面の場合は4月13日(木)～24日(月)(当日消印有効)・電子申請の場合は4月10日(月)9時～21日(金)17時に、願書を一般財団法人消防試験研究センター三重県支部へ
 ※願書は、消防本部・消防署(本署・各分署・各出張所)にあります。

※詳しくは、一般財団法人消防試験研究センター三重県支部のホームページ(Ⓜhttp://www.shoubo-shiken.or.jp/branch/23mie)をご覧ください。

危険物取扱者試験予備講習

とき 5月12日(金)、9時～17時

ところ 3センター・3階研修室

申し込み 4月3日(月)～28日(金)に、申込書を一般財団法人三重県危険物安全協会へ

※申込書は、消防本部・消防署(本署・各分署・各出張所)にあります。

※詳しくは、一般財団法人三重県危険物安全協会のホームページ(Ⓜhttp://servi.ce.meikei.jp/sankkyo)をご覧ください。

国税専門官採用試験

名古屋国税局人事第二課 (☎052-951-3511)

試験種別 国税専門官

1次試験日 6月11日(日)
 受付期間 3月31日(金)・9時～4月12日(水)

※受験案内・試験日など詳しくは、国税庁のホームページ中、名古屋国税局のページ(Ⓜhttp://www.nta.go.jp/nagoya)をご覧ください。



国家公務員採用試験

人事院中部事務局

(☎052-961-6838 FAX 052-961-0069)

人事院は、平成29年度中に左表の採用試験を行います。

※受験案内・試験日など詳しくは、人事院のホームページ(Ⓜhttp://www.jinji.go.jp/saiyo/saiyo.htm)をご覧ください。

国家公務員採用試験

試験種別	受付期間	1次試験日
①総合職試験 (院卒者・大卒程度試験)	3月31日(金)～4月10日(月)	4月30日(日)
②一般職試験 (大卒程度試験)	4月7日(金)～19日(水)	6月18日(日)
③一般職試験 (高卒程度試験)	6月19日(月)～28日(水)	9月3日(日)

※インターネットで申し込んでください。



催し物

J A伊勢 花き品評会

農林水産課 (☎22-00370 FAX 21-5605)

伊勢の特産物である花きに対する市民の皆さんの理解と関心を深めるとともに、産地の発展を図るため、花きの品評会を行います。

当日は、バラ・ガーベラ・菊・トルコギキョウ・カーネーションが展示される予定です。色鮮やかな伊勢の花きをご覧ください。

とき 4月8日(土)、10時～15時
 ※15時から即売会を行います。
 ところ イオンタウン伊勢フラパーク・1階マックスバリュ前広場



広告

詳細はこちら♪

ママカフェ 4/19.26

水曜日 9:30～11:30 (0歳～1歳半頃)

赤ちゃんと一緒に、親子で自由に遊んだり、保護者の方向士で楽しくお喋りできる場としてお部屋を開放します♪
 ※お茶とお菓子を用意しております。

いす組 4/20.27

木曜日 9:30～11:30 (1歳半頃～幼稚園入園まで)

「いす組」さんは、お遊戯室でふれあい遊びをしたり、体操をしたりなど、おうちのかたやおともだちと一緒に楽しんでいただく教室です♪
 ※初回無料

ぱんだ組 4/26

水曜日 9:30～11:30 (2歳～入園まで)

午前中だけお子様をお預かりし、うさぎ・きりん組のお友だちと一緒に活動したり、遊んだりする教室です♪ ※要予約

有緞幼稚園

検索



23-5225

ゆうしゅうようちえん 子育て支援教室

着物リフォーム教室

伊勢リサイクルプラザ
 (☎・FAX 38-2800)

とき 6～11月の第2・4水曜日、10時～15時(全12回)
 ところ 伊勢リサイクルプラザ(西豊浜町653)

対象 伊勢市・明和町・玉城町・度会町に在住または通勤している人(初めての人を優先します)

内容 着物を洋服にリメイクします

往復はがきの書き方

往信用表	返信用裏	返信用表	往信用裏
〒515-0505 西豊浜町653 伊勢広域環境組合 リサイクルプラザ 宛	何も記入しないでください。	〒000-0000 住所 氏名様	①郵便番号 ②住所 ③氏名 ④電話番号

定員 10人(申し込み多数の場合は5月11日(木)・13時30分から公開抽選)

参加費 1200円

持ち物 裁縫道具、ポータブルミシン

申し込み 5月8日(月)(当日消印有効)までに、往復はがきに、必要事項(左上図参照)を記入し、同プラザへ



裁判所・検察庁・弁護士会 共同見学会

津地方検察庁
 (☎059-2228-4165
 FAX 059-2228-4801)

5月1日～7日の憲法週間
 にちなみ、津地方裁判所・津地方検察庁・三重弁護士会では、共同見学会を開催します。

とき 5月9日(火)、13時30分～16時30分(集合時間は13時15分)

集合場所 津地方検察庁(津市中央3-12)

内容 裁判員裁判法廷・検察庁の取調室などの見学、裁判官・検察官・弁護士などによる刑事手続きに関する説明

定員 30人(先着順)

申し込み 4月6日(木)～26日(水)(土・日曜日を除く)・9時～17時に、電話で同検察庁へ

お知らせ

国民年金保険料と学生納付特例制度

医療保険課
 (☎21-5554 FAX 20-8555)

平成29年度国民年金保険料

平成29年度の国民年金保険料は次のとおりです。

日本年金機構から送付される納付書により、金融機関・コンビニエンスストアで納めてください。

月額 1万6490円(年額19万7880円)

定額+付加 1万6890円(年額20万2680円)

1年前納 19万4370円納付期限は5月1日(月)

付加前納 19万9080円納付期限は5月1日(月)

2年前納 37万9560円納付期限は5月1日(月)

※平成29年度から、口座振替に加えて現金・クレジットカード納付による2年前納が始まりました。

学生納付特例制度

学生納付特例制度とは、学生が届け出をして承認されると、在学期間中の保険料が後払いできる制度です。

特例期間中の事故や病気については、障がいの程度に依り、障害基礎年金が保障されます。

学生納付特例制度の適用を希望する場合は、申請してください。

申請 年金手帳・印鑑・在学証明書または学生証(コピー可)を持参し、同課・各総合支所生活福祉課・各支所へ

※学生納付特例制度および免除制度は、過去2年分までさかのぼって申請が可能です。(すでに納付済みの分は対象外)

※平成30年9月まで、過去5年以内の納め忘れた国民年金保険料を納めることができる「後納制度」が利用できます。後納制度を利用するためには、事前に年金事務所への申し込みが必要です。詳しくは、伊勢年金事務所国民年金課(☎27-13604、FAX 28-4311)へ問い合わせてください。

医療の資格で
 未来をつくる!

伊勢志摩リハビリテーション専門学校 〒516-0805 伊勢市御園町高向1658
 HP <http://www.kyoeigakuen.ac.jp/>

野呂タクシーにはジャンボタクシーもございます

5名様以上はジャンボタクシーがお得です!!

多目的に使える 当社のジャンボタクシーをお気軽にご利用下さい!!
 座席はゆったりシートだからリラックスできます。 人数割で、タクシーをお得に使いこなそう!!
 お手帳に覚えて便利です!!

野呂タクシーグループはお客様を大切に、地域社会への貢献と地域最高のサービスの提供を目指します
野呂タクシー ☎0596-22-2188
 伊勢市小俣町相合479 <http://www.noro-taxi.com>

広告

市奨学金の申請期間

学校教育課

(☎22-7879 FAX23-8641)

市教育委員会では、平成29年度も、高校生・高等専門学校生・大学生を対象に奨学生を募集します。

要項は、4月3日(月)以降、同課(小俣総合支所・2階)、各総合支所生活福祉課、各支所、市役所東庁舎・2階教育委員会窓口にあります。

申請期間 6月1日(木)～15日(木)

※詳しくは、「広報いせ」5月1日号および市のホームページ(4月1日以降)でお知らせします。

壁掛け扇風機の リコールについて

消防本部予防課

(☎25-1268 FAX29-0134)

パナソニック株式会社製(2008年10月～2014年12月に製造)の壁掛け扇風機について、製造上の不具合により発火する恐れがあるため、対象となる製品の無償交換などを行います。事故防止のため、確認をお願いします。

問い合わせ先 パナソニック

エコシステムズ株式会社壁掛け扇風機市場対策室(☎0120-872-1136)(受付時間:9時～17時[土・日曜日・祝日を除く])

☎http://panasonic.co.jp/es/peses/ktan

潮干狩りの禁止

農林水産課

(☎22-0367 FAX21-5605)

伊勢市の沿岸および各河川の河口には、漁業法により、伊勢湾漁業協同組合に共同漁業権が免許されています。

近年のアサリやハマグリなどの減少に伴い、共同漁業権が設定されている区域内では、稚貝の放流などを行い、漁獲量の回復に努めています。

このため、同組合では、伊勢市沿岸および各河川の河口においてアサリやハマグリなどを採ることを禁止していますので、ご理解・ご協力をお願いします。

※共同漁業権の及び区域については、同組合へお問い合わせください。

問い合わせ先 伊勢湾漁業協同組合(☎37-2175、FAX37-2059)

市長および市議会議員の選挙の予定

選挙管理委員会

(☎21-5635 FAX21-5636)

任期満了に伴う伊勢市長および伊勢市議会議員の同時選挙を、次のとおり行う予定です。

告示日 10月22日(日)

投票日 10月29日(日)

期日前投票所の変更

市役所本庁舎の改修工事に伴い、次のとおり期日前投票所を変更します。

変更前 市役所東庁舎・4階4-3会議室

変更後 ミタス伊勢・催事場(船江1丁目471-1)

地域活動などに

市民館・集会所が 利用できます

人権政策課

(☎21-5546 FAX22-3454)

市内に3カ所ある市民館では、原則無料で会議室を利用できます。ただし、使用目的により、使用料(下表参照)が必要になる場合や、使用できない場合があります。詳しくは、各市民館または同課へ

市民館の使用料

	会議室	大会議室
午前(9:00～12:00)	150円	300円
午後(13:00～17:00)	200円	420円
午前・午後(9:00～17:00)	370円	740円
夜間(17:00～22:00)	250円	520円
午後・夜間(13:00～22:00)	470円	940円
全日(9:00～22:00)	620円	1,260円

問い合わせてください。

また、黒瀬集会所には、無料で誰でも利用できる電位治療器を設置しています。利用については、黒瀬市民館へお問い合わせください。

問い合わせ先

- 朝熊市民館 (☎ FAX 25-1602)
- 大久保市民館 (☎ FAX 28-9024)
- 黒瀬市民館 (☎ FAX 25-7535)



広告

あなたの夢をお聞かせください。



Scan now!

その販促ツール、

あくあくしてる?

新しい発想とアイデアで"共"に"創"る

しゃべる販売促進ツールでお客様と感動を共有する

千巻印刷産業株式会社

〒516-0072 三重県伊勢市宮後2-9-41
◎販促コンサルタント TEL 0596-26-0101

弁護士法人 心 相談料0円(交通費等別途) 夜間・土日相談可(要予約)

企業法務・交通事故・後遺障害・過払い金・借金・相続・遺言・刑事他

所属弁護士 42名!!

過払い金 無料診断サービス 実施中

交通事故 損害賠償 後遺障害 適正補償 無料診断サービス実施中

松阪駅法律事務所(混) 津駅法律事務所(混)

松阪駅 1分 津駅 0.5分

平日9時～22時・土日9時～18時受付 (但し、急病時、11:25～17:25は心、その他事務所も受付可)

0120-41-2403

http://kokoro.la

軽自動車税の減免

課税課税係係

TEL 21-55331 FAX 21-55335

障がいのある人が持つている軽自動車に対し、軽自動車税を減免する制度があります。減免を受けるためには、毎年の申請が必要で

※減免が受けられるのは1人1台のみです。

対象者 当該年度の4月1日現在、下表の等級に該当する身体障害者手帳などの交付を受けている人

※普通自動車の税の減免を受けている人や、受けようとしていない人は対象外です。

※高齢・障がい福祉課の重度障害者タクシー料金助成券の交付を受けている人は対象外です。

申請 5月31日(水)までに、同課へ

※申請書へのマイナンバー(個人番号)の記入が必要です。

※車検証に記載される所有

軽自動車税の減免対象(等級)

障がい名	本人運転	家族・介護者運転
視覚障がい	1～3級・4級(1種のみ)	
聴覚障がい	2級・3級	
平衡機能障がい	3級	
喉頭摘出による音声機能障がい	3級	
上肢機能障がい	1級・2級(1種のみ)	
下肢機能障がい	1～6級	1～2級・3級(1種のみ)
体幹機能障がい	1～3級・5級	1～3級
内部障がい	1～3級	
知的障がい		A1・A2
精神障がい		1級

※上表の障がい名は抜粋です。記載されていない障がいの場合は、同課へ問い合わせてください。

※本人運転・家族運転・介護者運転の区分は次のとおりです。

- ・本人運転…障がい者本人が軽自動車を運転する場合
- ・家族運転…障がい者と生計を同じにする人が、障がい者のために軽自動車を運転する場合(通院・通勤・通学・生業のために週1回以上自動車を使用すること)
- ・介護者運転…障がい者のみの世帯の障がい者を常時介護する人が、障がい者のために軽自動車を運転する場合(週3回以上、1年以上にわたって継続的に軽自動車を使用すること)

者・使用者共に障がい者本人でなければなりません。ただし、本人が18歳未満または知的障がい者などの場合は、保護者など障がい者本人と同じ住所の人の名義であれば申請できます。また、車をローンで購入したなどの場合で、所有者が障がい者本人でない場合は、同課へ問い合わせてください。

のように改造された車両の減免については、同課へ問い合わせてください。※免許証の有効期限が平成29年3月31日以前の場合は、更新手続きを済ませたから免許証を持参してください。

自動車の車検証(コピー可)、⑤納税義務者のマイナンバーカードまたはマイナンバーの通知カードを持参してください。なお、代理人が申請に来る場合は、⑤はコピーでも構いません。また、①②③④に加えて代理人の身分証明書を持参してください。



結婚

への近道はお見合いです

初婚・再婚・シニア婚

お気軽にお電話下さい。ご相談は無料です。

伊勢 勢田町支部 支部長 野島 孝幸 野島 啓子

安心と信頼のマル適マーク

信頼と実績の45年。全国ネットワークで良縁をサポート

全国仲人連合会 SINCE 1970

0120-300-282

10時～20時(予約制) 勢田町支部 | 検索 | 伊勢市勢田町870-18(市営テニスコート前徒歩7分)

畳・ふすま・障子・クロス・カーテン・内装のことなら藤原屋へ!

創業大正七年 地元で90余年

お家の畳は大丈夫ですか?

畳は傷んでいませんか?

藤原屋

藤原屋は生産地(熊本県)に向き「国産の安全・安心な畳」をお届けします。

<本店> 伊勢市河崎 3-6-5
<工場・ショールーム> 伊勢市村松町 1379-59

TEL (0596) 38-1173
FAX (0596) 38-1170

お気軽にお電話ください!

0120(28)4531 藤原屋ホームページ http://fujiwaraya-ise.jp

伊勢の畳屋 検索

高齢・障がい福祉課から 助成券と乗車券を交付

(1)・(2)②について…高齢・障がい福祉課障がい福祉係 (☎ 21-5558 FAX 20-8555)
 (2)①について ……高齢・障がい福祉課福祉支援係 (☎ 21-5575 FAX 20-8555)

(1) 重度障害者タクシー料金助成券

対象 次のいずれかの手帳の交付を受けている人
 ・身体障害者手帳（下肢機能障がい・体幹機能障がい・移動機能障がいの1～3級・視覚障がいの1・2級、内部障がいの1級）
 ・療育手帳A
 ・精神障害者保健福祉手帳
 ※自動車税の減免措置を受けている人や、施設へ入所している人は対象外です。



交付枚数 600円分の助成券を1か月につき3枚
 ※平成29年度から、1回の乗車につき利用できる助成券の上限枚数がなくなります。

※平成29年度から、下肢機能障がい・体幹機能障がい・移動機能障がいの3級の手帳の交付を受けている人も対象となります。

※乗車料金が600円未満の場合でも助成券を利用できます。ただし、乗車料金が600円以上となった場合の端数の支払いのために利用することはできません。

申請 印鑑、該当する手帳、平成28年度分の助成券（持っている人）を持参し、同課・各総合支所生活福祉課へ

(2) リフト付タクシー料金助成券（利用券）

対象 次のいずれかに該当する人で、一般の交通機関を利用することが困難な人
 ①65歳以上で、寝たきりまたは歩行に全介助を必要とする人
 ②身体障害者手帳（下肢機能障がい・体幹機能障がい・移動機能障がいの1～3級）の交付を受けていて、外出時に車いすまたは移動寝台車を必要とする人

交付枚数 1,000円分の助成券（利用券）を1か月につき6枚
 ※平成29年度から、1回の乗車につき利用できる助成券の上限枚数がなくなります。

※乗車料金が1,000円未満の場合でも助成券を利用できます。ただし、乗車料金が1,000円以上となった場合の端数の支払いのために利用することはできません。

※2回以上の乗車料金を合算して利用することはできません。

申請 印鑑、平成28年度分の助成券（利用券）〔持っている人〕、介護保険被保険者証（①の人）、身体障害者手帳（②の人）を持参し、同課・各総合支所生活福祉課へ



ご注意! (1)重度障害者タクシー料金助成券と(2)リフト付タクシー料金助成券は、重複して交付することはできません。 予算額 3,630万8千円

寿バス乗車券（回数券）を交付 高齢・障がい福祉課 (☎ 21-5559 FAX 20-8555)

対象 市内に住所を有する75歳以上の人
利用できるバス路線
 ・三重交通(株)が市内で運行する一般乗合バス路線（伊勢志摩スカイライン線を除く）
 ・市が運行するコミュニティバス路線全線
 ・おかげバスデマンド運行による対象ルート全線

交付内容 100円券を40枚、または1回乗りきり乗車券を12枚（いずれかを選択）
 ※身体障害者手帳・療育手帳・精神障害者保健福祉手帳の交付を受けている人や第1種の手帳の交付を受けている人の介護者は、50円券80枚の選択もできます。

有効期間 4月1日(土)～平成30年3月31日(土)
申請 次の物を持参し、同課・各総合支所生活福祉課・各支所へ

持ち物
 ・本人確認ができる物（保険証など）

- ・平成28年度の寿バス乗車券の表紙と残券（交付を受けた人のみ）
- ・身体障害者手帳・療育手帳・精神障害者保健福祉手帳（50円券の交付を希望する人のみ）〔申請時に持っていない場合は、50円券を即日交付できません〕
- ・印鑑
- ・通知書の封筒（緑色）

※平成29年3月31日現在で75歳以上の人には、3月下旬に通知しますので、通知に従って申請してください。なお、4月1日以降に75歳になる人は、誕生月の1日以降に申請することができます。（対象者には随時通知します）

予算額 2,425万7千円（うち地域福祉基金からの繰入金2,100万円）

一人親家庭の親対象

高等職業訓練 促進給付金を支給

子ども課

☎21-5561 FAX21-5555

専門的な資格の取得を目指す一人親家庭の親を支援します。

対象資格 看護師(准看護師)、保育士、介護福祉士、作業療法士、理学療法士、歯科衛生士、美容師、社会福祉士、製菓衛生師、調理師、診療放射線技師、栄養士

対象者 市内に住所を有する20歳未満の子どもを養育している一人親家庭の母親または父親で、次の要件を全て満たす人

- ・児童扶養手当を受給している、または同程度の所得水準である
- ・対象資格の取得のために、1年以上の教育課程に修学している
- ・仕事・育児と学業の両立が困難である
- ・現在、養成機関に在籍している

支給金額(平成29年度入学者の場合)

- ①市民税非課税世帯 高等職業訓練促進給付金：月額10

万円、高等職業訓練修了支援給付金：5万円

- ②市民税課税世帯 高等職業訓練促進給付金：月額7万500円、高等職業訓練修了支援給付金：2万5000円

支給期間 修学期間中の3年が上限

申請 事前に相談した上で、同課へ

※申請月からの支給となります。

予算額 1568万4千円
(うち国補助金収入1176万3千円)

工事着工前に申請

住宅・店舗のリフォーム などの工事に補助

商工労政課

☎21-5512 FAX22-9699

市内で申請者本人が居住している住宅や事業を営んでいる店舗のリフォーム・増改築工事・新築工事を、市内に本社・本店がある建設業者などで行う場合、費用の一部を補助します。

※補助を受けるためには、工事着工前に補助金交付決定を受ける必要があります。

対象者 次の要件を全て満たす人

- ・市内に住所があり居住している個人、または市内に法人登記している法人(法人については対象者自らが営む店舗の場合のみ)
- ・世帯員全員(法人の場合はその法人)が市区町村税を滞納していない
- ・過去にこの補助金の交付を受けていない

対象住宅・店舗

- ・リフォーム・増改築工事の場合：対象者が居住する住宅・併用住宅または対象者が市内で事業を営む店舗で、過去にこの補助金を受けて

いないもの(借家などの場合は所有者の承諾が必要)

- ・店舗新築の場合：小売業取り次ぎのみの店舗を除く、理・美容業、クリーニング業、飲食業の店舗

対象工事 次の要件を全て満たす住宅・店舗のリフォームなどの工事

- ・工事費(税抜き)が20万円以上

・平成30年3月30日(金)までに工事を完了し、実績報告をすることができ

・市内に本社・本店がある法人、または市内の個人事業者が行う工事である

対象外の工事

- ・浄化槽設置工事や公共下水道への排水管接続工事、解体のみの工事など
- ・申し込み時点で着手している工事や、補助金交付決定前に着手している工事
- ・住宅・店舗と別棟の倉庫・車庫などの工事、外構の工事など
- ・単に機器などの設置・取り替えのみの工事
- ・市などの他の補助制度を利用する工事
- ・店舗併用住宅の新築工事のうち住宅に係る工事

補助金額

- ・リフォーム・増改築工事の場合：工事費(税抜き)の100分の10(住宅は上限10万円、店舗は上限20万円)

※店舗併用住宅の場合は、住宅部分に対する補助金額と店舗部分に対する補助金額を比較し、多い方の額とします。

・店舗新築の場合：工事費(税抜き)の100分の10(上限20万円)

申し込み 4月3日(月)から、申請書・必要書類を直接同課へ

※募集案内・申請書は同課にあります。また、市のホームページに掲載します。

※交付決定額が予算額に達した時点で受け付けを終了します。

予算額 1800万円



広告

ご遠方にお住まいの方も永代管理制度のある伊勢やすらぎ公園へ改葬される方が増えています。

新区画販売中!!

もくせい2 (2㎡) ⑤⑩+新⑪

(3㎡) ⑤⑧+新⑥ (10㎡) ①

※○内の数字は保有区画数です。もくせい2以外の区画も多数有。

1. すべて東向き
2. 通路が自然土舗装
3. やすらぎのどまん中
4. 2㎡23万円より
5. 建墓期間制限無し

もくせい2 (2㎡) 建墓例



弊社展示場



仲介・買取りもいたします。お気軽にご相談下さい。

石塔 常時130基
仏壇 // 80基
屋内展示中

お問い合わせ
☎ 28-5390
中村石材・仏壇店
[年中無休] (正月と盆除く)
伊勢市上地町2691-48
伊勢問屋センター内

**商談会などの
出展事業に補助**

商工労政課

☎ 21-55512 FAX 22-96969

市内の中小企業者や中小企業団体などが、販路拡大や新規需要開拓のために商談会や見本市などに出席する場合、出展料の一部を補助します。

対象者 次の要件を全て満たす、市内に主たる事業所を有する中小企業者、または市内に主たる事務所を有する中小企業団体・商工会・商工会議所

・市内で1年以上事業を行っている

・市税の滞納がない
対象事業 補助金交付決定以降に出展する商談会などで、平成30年3月30日(金)までに実績報告ができるもの

※販売を主とする物産展・即売会などや、市が主催・共

催するものは対象外です。

補助金額 出展に要する小問料に相当する額(国内での出展の場合は上限10万円、海外での出展の場合は上限20万円)

申し込み 4月3日(月)から、申請書・必要書類を直接同課へ

※先着順に受け付け、交付決定額が予算額に達した時点で受け付けを終了します。

※詳しくは、同課へ問い合わせるか、市のホームページをご覧ください。

予算額 150万円



**商業魅力アップ
支援事業補助金**

商工労政課

☎ 21-55512 FAX 22-96969

市内の商業や商店街の振興を図るため、地域住民などのニーズに応えた商業環境整備やにぎわい創出に新たにに取り組む事業に対し、事業費の一部を補助します。

補助の対象となる事業は、新規性・継続性がある事業で、商店街などの組織の強化、計画の策定、個性・魅力の強化、販路の拡大、情報の発信、環境の整備などを行う事業です。

※補助対象事業や補助金額など詳しくは、同課へ問い合わせるか、市のホームページをご覧ください。

対象団体 市内に所在する次の団体

- ① 商店街振興組合、② 事業協同組合(主な組合員が小売業・

サービス業、③ 商店会などの団体、④ 商店街連合機関、

⑤ 商工会議所、⑥ 商工会、⑦ 公益法人、⑧ 私立学校(①)

⑦の団体と連携して事業を行うものに限る)、⑨ まちづくり会社、⑩ 4以上の中小企業者(小売業・サービス業に限る)で組織された団体で市長が認めるもの(団体の代表者および規約などの定めがあること)

※対象団体⑩は、一部対象とならない事業があります。

申請 4月3日(月)~5月1日(月)に、申請書・必要書類を直接同課へ

※新規性・継続性などを勘案した審査により補助金の交付を決定します。

※募集案内・申請書は同課にあります。また、市のホームページに掲載します。

予算額 785万円

引越しなら地元の「つた運輸」へ! テーブル・たんす・ベッドなど、家具1本の移動もOK!

片付け仕事! 不用品処分! 家具移動! タンス体から! 遺品整理!

小さなものから軒まるまで見積り無料!!

☎ 0120-28-3001

商店・会社の専属車も相談に応じます。

私たちにお任せください!

引越 緊急便 緊急荷物

TSUTA TRANSPORT (有) つた運輸

伊勢市小俣町高前704の3 TEL(0596)28-3000(代)

太陽光発電システム 設置に補助

環境課

☎21-5540 FAX21-5642

太陽光発電システムの普及
拡大のため、市内の住宅・事
業所などに太陽光発電システ
ムを導入する人に補助金を支
給します。

対象設備 発電量10キロワッ
ト未満の設備で、電力会社に
売電するもの

対象者 次のいずれかで、市
が行う普及活動に協力できる
人

- ・現在所有しているもしくは
新築する住宅・事業所など
に対象設備を設置する人
- ・未使用の対象設備が設置さ
れた住宅・事業所などを購
入する人

補助金額 1件につき6万円
募集件数 110件(先着順)
申し込み 工事実施前に、申
請書類を同課へ

※受付期間は、4月3日(月)～
平成30年3月16日(金)です。
※詳しくは、4月30日(月)以降、

同課へ問い合わせるか、市
のホームページをご覧ください。

予算額 660万円

毎週水曜日

「みえエコ通勤デー」 実施中!

三重県地球温暖化対策課内・
みえエコ通勤デー運営事務局
☎059-224-2770

毎週水曜日に、バス運賃が
半額になる「みえエコ通勤デ
ー」を実施しています。「エ
コパ(みえエコ通勤パス)」
は、利用区間に制限はなく、
有効期限もありませんので、
ぜひ申し込んでください。普
段、マイカー通勤をしている
人が対象です。

※市が運行する「コミュニティ
バス」は対象外です。

※「エコパ」の申込方法や詳
細は県のホームページ(画
面)
[http://www.eco.pref-
mie.lg.jp/ondanka](http://www.eco.pref-
mie.lg.jp/ondanka))を
ご覧ください。

みえエコ通勤デーとは

二酸化炭素排出削減と地球
温暖化防止の意識向上を図る
ため、毎週水曜日に実施して
います。

みえエコ通勤デー

検索



ケーブルテレビ番組案内

伊勢市行政チャンネル (123ch)

広報広聴課 ☎21-5515 FAX22-9699
番組制作・放送予算額 2,548万8千円

特集番組

市の重要課題や市政に関する情報を、リ
ポーターの進行により担当職員の解説を交え
ながらお伝えします。

4/1~30 平成29年度の主な事業の紹介(16
日からは文字解説付き)

放送時間 6時・8時・11時・13時・16時・
18時・21時・23時~

お知らせ番組

各課からのお知らせや市民活動団体・ボラ
ンティア団体の情報などをお伝えします。(毎
週土曜日更新)

放送時間 7時・9時・12時・14時・17時・
19時・22時・翌日0時~



アイティービーコミュニティチャンネル (121ch)

(株)ZTV伊勢放送局 ☎0120-222-505 FAX27-3854

アイティービー・トピックス (月・水・金曜日更新)

放送時間 6時・7時・8時・12時・14時・16時・18時・
20時・22時~

※毎週日曜日は1週間のニュースをまとめてお伝えします。

企画番組 (1日・8日・16日・24日更新)

4/1~7 もっと!水の惑星紀行、年寄万歳~百歳になったら
~、伊勢美し国から①、Z-NAVIGATION、横井三千
のお店にGO!、おしえて先生①、恋舞妓の京都慕情V①、ラ
ンドスケープ①、ZTVトピックスみえ①、宮川大助花子の夫
婦で笑①、あっこれみよ!① **4/8~15** 歴史街道①、皇學館
大学TV、ナナちゃんのお店紹介、ZTVトピックスみえ②

4/16~23 8ミリフィルムに残る風景、ランドスケープ②、伊
勢美し国から②、宮川インフォメーション、恋舞妓の京都慕情
V②、おしえて先生②、郷土菜発見、お店タウンマップいいね!
、ZTVトピックスみえ③、宮川大助花子の夫婦で笑②、あっ
これみよ!② **4/24~30** ぐるぐるグルメ、歴史街道②、USJ
でTKO、近場ぐるっとFOODハンター、ZTVトピックス
みえ④

4月の無料相談

時とき 所ところ 対対象 定定員 申申し込み 問問い合わせ先

予算額 1億125万9千円(市主催のみ、一部国・県からの補助金あり)

法律

※担当弁護士が、既に相手方の相談を受けている場合は、相談を受けることはできません。

時 毎週月曜日、13:30～15:30

所 広報広聴課(☎21-5515)

対 市内に住所を有する人

定 8人(先着順)

申 相談日の1週間前の月曜日・8:30以降、広報広聴課へ来所または電話

時 4月6日(木)、13:30～15:30

所 福祉健康センター

対 市内に住所を有する人

定 4人(定員を超えた場合は抽選)

申 3月30日(木)～4月5日(火)に、社会福祉協議会伊勢支所(☎27-2425)へ来所または電話の上、相談日当日の13:15までに来所

時 4月20日(木)、13:30～15:30

所 社会福祉協議会二見支所(二見ふれあいプラザ内)

対 市内に住所を有する人

定 4人(定員を超えた場合は抽選)

申 4月13日(木)～19日(火)に、社会福祉協議会二見支所(☎43-5551)へ来所または電話の上、相談日当日の13:15までに来所

消費生活・多重債務

(消費者被害の相談・クレジット・消費者金融など)

時 月～金曜日、9:00～12:00・13:00～16:00

所 伊勢市消費生活センター〔市役所本館・2階〕(☎21-5717)

【司法書士による多重債務相談】

時 4月20日(木)、9:30～11:30

所 伊勢市消費生活センター

定 4人(先着順)

申 4月3日(月)・9:00以降、伊勢市消費生活センター(☎21-5717)へ電話

交通事故

時 4月19日(火)、13:00～15:00

所 広報広聴課(☎21-5515)

定 4人(先着順)

申 相談日当日の8:30～14:30に、広報広聴課へ来所または電話

時 月～金曜日、9:00～16:00

所 三重県交通事故相談窓口〔三重県栄町庁舎・3階〕(☎059-228-7350)

登記

時 4月11日(火)、13:00～16:00

所 広報広聴課(☎21-5515)

申 相談日当日の8:30～15:00に、広報広聴課へ来所または電話

公証(遺言・契約証明)

時 4月6日(木)、13:00～16:00

所 広報広聴課(☎21-5515)

申 相談日当日の8:30～14:00に、広報広聴課へ来所または電話

行政

(国・特殊法人などへの意見・要望など)

時 4月11日(火)、13:00～15:00

所 二見生涯学習センター

申 相談日当日の8:30～15:00に、二見総合支所生活福祉課(☎42-1111)へ来所

時 4月18日(火)、13:00～15:00

所 広報広聴課(☎21-5515)

申 相談日当日の8:30～15:00に、広報広聴課へ来所

時 4月25日(火)、13:00～15:00

所 小俣公民館

申 相談日当日の8:30～15:00に、小俣総合支所生活福祉課(☎22-7858)へ来所

人権

時 4月13日(木)、13:00～16:00

所 広報広聴課(☎21-5515)

申 相談日当日の8:30～15:00に、広報広聴課へ来所または電話

時 月～金曜日、8:30～17:15

所 津地方法務局伊勢支局(☎28-6158)

家庭児童・女性(児童虐待・DVなど)

時 月～金曜日、9:00～17:00

所 こども家庭相談センター〔市役所東庁舎・2階〕(☎21-5709)

子どもの発達

時 月～金曜日、8:30～17:15

所 こども発達支援室〔福祉健康センター・3階〕(☎63-5444)

一人親

時 月～金曜日、9:00～17:00

所 こども課(☎21-5561)

乳幼児

時 月～金曜日、9:00～16:00

所 大世古保育所(☎25-3676)

小・中学生

(子育ての悩みや不安、不登校・いじめ・友人関係・学習など)

時 月～金曜日、8:30～17:00

所 スマイルいせ〔旧さくらぎ保育所〕(☎22-7867)

【臨床心理士によるカウンセリング(要予約)】

時 月～金曜日、9:00～17:00

対 小・中学生、保護者

青少年(非行問題など)

時 月～金曜日、8:30～17:00

所 青少年相談センター〔小俣総合支所・1階〕(☎22-7894)

就職

時 月・火・木～土曜日、11:00～17:00

所 いせ市民活動センター北館(いせシティプラザ)

対 39歳までの人またはその保護者

問 いせ若者就業サポートステーション(☎63-6603)

障がい者・障がい児

(福祉サービスの利用相談・日常生活の相談支援など)

時 月～金曜日、①8:30～17:15・②③8:30～17:30

所 ①障害者東地域相談支援センター(☎43-4400、FAX43-4427)・②障害者西地域相談支援センター(☎24-3009、FAX24-3019)・③障害者総合相談支援センター「フクシア」(☎21-3633、FAX20-6535)

高齢者在宅介護

時 月～金曜日、8:30～17:15

所 東地域包括支援センター(☎44-1165) 中部地域包括支援センター(☎27-2424) 南地域包括支援センター(☎21-0080) 西地域包括支援センター(☎20-5055)

時 毎日24時間対応

所 各在宅介護支援センター〔神路園(☎22-6012)、双寿園(☎23-9231)、白百合園(☎27-1511)、山咲苑(☎23-8000)、正邦苑(☎38-1800)、みなと(☎35-0811)、楽寿苑(☎31-0050)、二見ふれあいプラザ(☎43-4423)、小俣(☎27-1155)〕

心配ごと ※いずれも、電話相談も可能。

時 4月5日(火)、13:30～15:30

所 小俣保健センター

問 社会福祉協議会小俣支所(☎27-0509)

時 4月12日(火)、13:30～15:30

所 福祉健康センター

問 社会福祉協議会伊勢支所(☎27-2425)

時 4月19日(火)、13:30～15:30

所 社会福祉協議会御園支所〔ハートプラザみその・北側事務所棟〕(☎22-6617)

時 4月26日(火)、13:30～15:30

所 社会福祉協議会二見支所〔二見ふれあいプラザ内〕(☎43-5551)

※電話での問い合わせが難しい人は、広報広聴課(FAX22-9699 ㊚ise-koho@city.ise.mie.jp)へ問い合わせてください。

人の動き (2月末)	総人口	128,596人 (-105人)
	世帯数	54,763世帯 (-16世帯)
	男性	60,917人 (-54人)
	女性	67,679人 (-51人)

② 5 お父さんの育児参加を応援!



ミタス伊勢・催事場で「親子であそぼう! れいんぼうフェスタ」が開催されました。

この催しは、NPO 男女共同参画れいんぼう伊勢の主催によるもので、伊勢図書館のスタッフによる「おはなし会」や皇學館大学生の皆さんによるバルーンアート、お伊勢さん菓子博 2017 公式キャラクターの「いせわんこ」の登場など、会場はたくさんのおもたちの笑顔であふれました。

また、伊勢伝統工芸玩具での遊び体験や工作教室などでは、子どもたちのお父さんやお母さんも大活躍し、一緒に楽しいひとときを過ごしました。

② 18 映画を通して人権を考える



人権をテーマとした自主制作映像の上映会「第2回 ISE HUMANRIGHTS MOVIE JAM (いせ人権映画祭)」が、ハートプラザみそので開催されました。

当日は、応募があった8作品が上映され、映画監督・瀬木直貴さんから作品の講評がありました。

また、参加者の皆さんは、印象に残った作品に投票するなど、楽しみながら人権の意義や重要性について考える良い機会となりました。

② 19 市町対抗駅伝で伊勢市が10大会連続入賞を果たす

今年で第10回目となる「^{うま}美し国三重 市町対抗駅伝」が開催され、県内各市町で選抜された選手が、津市から伊勢市までベストを尽くして思いのこもったタスキをつないで走りました。

沿道では、選手たちを応援しようと多くの人たちが拍手や声援を送り、太鼓などによる応援も行われました。

伊勢市チームは総合の部で8位に入賞し、第1回大会から10大会連続入賞を果たしました。



伊勢市健康医療ダイヤル24

フリーダイヤル **0000-000-000** 通話料無料

心や体の健康などについて、医師・看護師・保健師などが年中無休・24時間体制で電話相談に応じています。

問い合わせ先 健康課 (☎27-2435 FAX) 21-0683)

※本サービスは、民間業者に委託をして運営しています 予算額 821万2千円

広報いせ 第210号

発行日 平成29年4月1日

編集 情報戦略局 広報広聴課

発行 伊勢市

印刷 株式会社 アイブレーション



伊勢市情報戦略局 広報広聴課

〒516-8601 伊勢市岩渕1丁目7番29号 ☎ 0596-21-5515 FAX) 0596-22-9699 ✉ ise-koho@city.ise.mie.jp

URL (パソコン用) <http://www.city.ise.mie.jp> (携帯電話用) <http://www.city.ise.mie.jp/m/>

伊勢市役所

検索



広報いせ発行事業費(予算額)
3,064万円(23回分)

視覚障がいのある人で、「声の広報いせ」「点字広報いせ」を希望する人は、
高齢・障がい福祉課 (☎21-5558 ㊚20-8555) へ連絡してください。

この広報紙は、再生紙を使用しています。

「広報いせ」では、財源を確保するため、一部のページに企業広告を掲載していますが、これらは市が広告主や商品を推奨するものではありません。