



Ise City

広報

いせ

伊勢市の情報をお届けします

2018



新春合併号

1/1号

No.228

新旬

をお届けします。

特集

イチゴの季節が到来

食べよう！伊勢の採れたてイチゴ 2

伊勢市長 新春のごあいさつ 6

情報コーナー 25

市勢の発展に尽力された功労者を表彰 7

野口みずき杯 2017 中日三重 お伊勢さんマラソン .. 30

いせファミリー・サポート・センター 10

ほか

※「広報いせ」は月2回発行していますが、1月は新春合併号とし、
情報を1回にまとめてお知らせします。

市のホームページ

<http://www.city.ise.mie.jp>

伊勢市役所

検索

イチゴの季節が到来

食べよう！ 伊勢の採れたてイチゴ

新しい年を迎えた「広報いせ」最初の特集で、伊勢のイチゴの魅力を紹介します。

真っ赤に熟したイチゴがおいしい季節になりました。今年、伊勢で本格的なイチゴの生産が開始されてから50周年となります。全国のイチゴと比べても、ほどよい甘さが特徴的で、そのまま食べても、デザートに材料にしてもおいしく、贈り物としても喜ばれる伊勢のイチゴ。市民の皆さんに、その魅力を知ってもらい、さらなる産地地消の推進につなげていきます。

伊勢のイチゴ

品種

主な品種は「章姫」「かおり野」の2つ



あきひめの「章姫」

鮮やかな紅色をした細長い三角形が特徴のイチゴ。果肉がやわらかで酸味が少なく、やさしい甘みを感じます。



※実物の大きさとは異なります。
「かおり野」

果汁が多くて香りが高く、ややオレンジ色をした三重県で育成開発された品種。甘みと酸味のバランスが優れたイチゴです。

他にも、「紅ほっぺ」「よつぼし」「とちおとめ」などの品種も栽培されています。品種によって風味が違うので、ぜひ食べ比べてみてください！

流通時期

流通時期は、11月中旬～翌年5月下旬。
その中でも、よりおいしい時期は1月～2月です。

10月	11月	12月	1月	2月	3月	4月	5月	6月	7月	8月	9月	

※天候などにより流通時期が前後することがあります。



なかにし りのうた
中西 龍太さん
89歳

あずま えり
東 江里さん
33歳

なかにし のぶこ
中西 延子さん
85歳

伊勢のイチゴ農家さんに
イチゴのあれこれを聞いてみました！

伊勢のイチゴの特徴

全国を見ると意外と酸味の強い品種が多いのですが、伊勢のイチゴは甘いのが特徴です。寒暖差がある地域なので、甘いイチゴの生産に適しています。

〈食べ方のコツ〉

- さっと水洗い
イチゴに多く含まれるビタミンCは水溶性なので、流れ出さないようヘタを付けたまま軽く水洗いを。
- ヘタ側から食べる
先端部分が甘いので、ヘタ側から食べると、口の中で最後まで甘みを楽しめます。
- 食べる約30分前に冷やす

常温の方がイチゴ本来の甘みを味わえます。冷やして食べるなら、食べる約30分前に冷蔵庫に入れるのがお勧め。



イチゴはそのまま食べてもおいしいですが、ひと手間加えることでお勧めのデザートに大変身します。

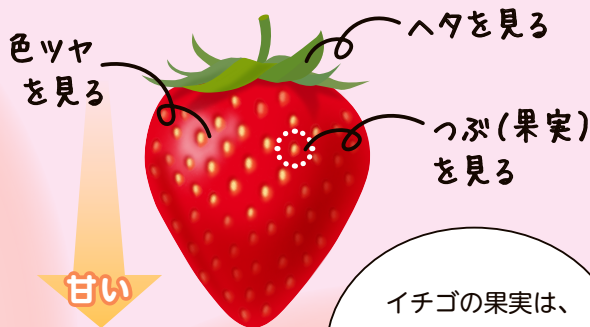

イチゴの果実は、赤い実の部分ではなく、実はこの小さなつぶつぶです。

〈おいしいイチゴの見分け方〉

- ヘタは緑が濃く、乾燥していないもの。
- ヘタが反り返ってくると、収穫のサイン。
- つぶ(果実)が、はっきりとしている。
- 表面は色むらがなく、ツヤがある。



〈おすすめ保存・活用法〉

- 保存する場合は、購入時のパックのまま冷蔵庫で保存。3日間くらいは日持ちします。
- 冷凍した場合は、解凍時に果肉がくずれやすいため、ジャムやカットフルーツなどに使用するのがお勧め。
- イチゴにグラニュー糖などの砂糖をまぶして冷凍。冷え固まる前に振って、アイス感覚で食べるのもおいしい。



イチゴ栽培について それぞれの思い



イチゴ農家になったきっかけは、親戚のイチゴ農家が栽培を辞めたときでした。



子どもたちに「イチゴないの?」
と言われ、それなら自分で作ってみようということ

ことで始めました。就農して分かりましたが、イチゴは正直ですね。毎日世話が必要で、少しでも手を抜くとすぐに駄目になってしまいます。でも、手間暇かければかけるだけ反応してくれるので、それがやりがいになっていきます。まだ就農



イチゴ栽培1年生

東江里さん

丹精を込めて作っています!

1年目で分からない事ばかりですが、いろんな人に教えてもらいながら「このイチゴはおいしい」と言ってもらえるように、丹精

を込めてイチゴ作りに励んでいきます。

これから取り組んでいきたいの



は、サイズの大きいイチゴ作りですね。1パックにイチゴを詰める際に、小さいのと大きいのでは作業効率が大幅に変わってきます。おいしく、かつ、作業効率を高められる大きなイチゴを作ることが目標にしていきたいです。

伊勢のイチゴは、農家みんなが各々に工夫しながら一生懸命に作っています。ぜひ、それぞれの味を食べ比べてもらって、その味わいを楽しんでほしいですね。

イチゴ作り



49年になり、その年その年で環境が違うので、同じように作っていても、全く同じイチゴにはなりません。そう考えると、農業は何十年しても毎年1年生やなとつくづく思います。また、農業は本当に天候に左右される仕事で、台風や雪によりイチゴだけでなく設備にも被害が出てくるので、その季節になるといつも気を遣っています。

おいしいイチゴが作れるように、農業日誌を毎日付けているんです。なぜこの時は成功したのか失敗したのか、日誌があると気付けることもありますし、その経験から助けられることもあります。また、ミツバチの



栽培経験最年長(市内)

中西 龍太さん

何十年しても、毎年一年生やな。

受粉活動がイチゴ栽培には欠かせません。人はもちろんミツバチにも害がないように農薬の扱いには十分注意して、形のきれいなイチゴが作れるよう取り組んでいます。

みんなに美味しいイチゴを食べてもらって続けてきました。体が動く間は、一日でも長く続けたいですね。また、新規で就農した人たちには、どんどん自分たちの方法で、伊勢のイチゴ栽培を盛り上げてほしいなと思います。



食べよう！伊勢の採れたてイチゴ



農家の皆さんからの直売で
購入できるためお値打ちです！

安心して買い求めいただけるよう、生産者それぞれがオリジナルのメッセージを作成、また、商品バーコードには生産者の名前を表記するなど、生産者の「顔」が見える販売を行っています。

サンファームおばたの魅力



年間を通して旬の果物が
購入できます！

当日搬入・引き上げを徹底して、毎日絶えず豊富な種類の新鮮な野菜や果物などを取りそろえ、お届けしています。旬のおいしい食材が食べたくなったら、ぜひ来てください。

伊勢のイチゴは「サンファームおばた」の他にも、市内のスーパーや直売店などで買い求めいただけます。



小俣産直市
サンファームおばた
☎・FAX 26-0831
所在地 小俣町湯田55
営業時間 10:00～16:00
定休日 年中無休
(年末年始を除く、臨時休業あり)

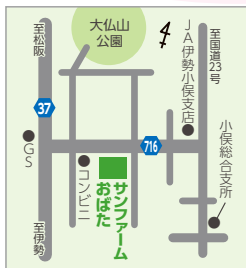

農作物は全て
地元伊勢産の物だから
新鮮で安心です！

サンファームおばたでは、使用した肥料・農薬や商品に対する衛生管理方法など、農作物の生産履歴がすぐ分かるように記帳を徹底しています。農家さんが自信と誇りを持ってお届けできる物しか販売していません。



伊勢にはイチゴの他にも おいしい物がいっぱい！

市では、「地産地消」の取り組みを関係団体などと連携して進めています。「地産地消」とは、「地元で生産されたものを地元で消費する」ことです。この取り組みの一つとして、市内でとれた農作物や市内の漁港で水揚げされた水産物、加工品を取り扱う飲食店などを「伊勢市地産地消の店」として認定しています。キラリと輝く伊勢の食材を味わってみてください。

この
ステッカーや
旗が目印です！

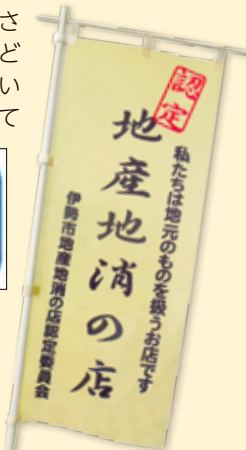

「伊勢市地産地消の店」の認定店など詳しくは、市のホームページをご覧ください。

伊勢市地産地消の店

産地伊勢の食材を紹介

「伊勢の食材手帖」を 配布しています！

伊勢で生産されている食材を“知って、選んで、味わって”ほしいという生産者・加工者・販売者の皆さんの思いとその食材を「伊勢の食材手帖」としてまとめました。農林水産課(御園総合支所・1階)をはじめ市役所東庁舎(総合案内、広報広聴課)・伊勢図書館・小俣図書館などで配布しています(無料・先着順)。また、市のホームページに掲載しています。



伊勢の食材手帖



http://www.city.ise.mie.jp/15913.htm

平成30年

新春の

ごあいさつ

New Year's Greetings

活気と笑顔があふれ 幸せに暮らせるまちに

伊勢市長 鈴木 健一

SUZUKI Kenichi



明けましておめでとござい
ます。

市民の皆様には、輝かしく
希望に満ちた新年をお迎えの
こととお慶び申し上げます。

昨年は、日本最大級のお菓
子の祭典「全国菓子大博覧会」
が本市で開催され、58万人を
超える皆様にご来場いただき
ました。博覧会を通じて市の
魅力を十分に発信し、訪れた
皆様におもてなしの心をお届
けることができたものと感
じています。これもひとえに
市民の皆様や関係者の皆様
のご支援とご協力の賜物と深く
感謝を申し上げます。

一方、台風21号では甚大な
被害を受け、自然災害の脅威
を再認識するとともに、災害

に強いまちの実現に向けて決
意を新たにしたところです。

さて、本年は県下を中心に
全国高等学校総合体育大会イ
ンターハイが開催されます。
大きな行事が続くことによる
機運の盛り上がりを一過性の
ものとしないうちに、その後の
第76回国民体育大会（三重と
こわか国体）・第21回全国障
害者スポーツ大会（三重とこ
わか大会）に向けて、より一層
の魅力づくりに努め、スポー
ツをはじめとする多様な誘客
など観光振興による地域の活
性化を図ってまいります。

また、誰もが安心して暮ら
せるまちを目指し、地域医療
の要の一つとして、平成31年
1月の開院に向けて新市立伊

勢総合病院の建設を進めると
ともに、生活上の「困りごと」
や「悩みごと」の相談に応じ、
支援を必要とする人を地域全
体で支える地域福祉の取り組
みを推進してまいります。

直面する大きな課題の少子
化対策については、出会いか
ら結婚・妊娠・出産・子育て
までの切れ目のない支援に引
き続き取り組んでまいります。
本年も市政へのご理解とご
協力を賜りますようお願い申
し上げます。

皆様にとりまして、健やか
で幸多き年でありますようお
祈り申し上げます、新年のごあい
さつといたします。

写真：臥電梅（市天然記念物）

市勢の発展に尽力された功労者を表彰

秘書課(☎21-5504 FAX21-5522)

11月3日、日頃から市勢の発展に尽力され、功績のあった9人・8団体を「伊勢市民功労賞」に、全国的な規模で行われる学術・芸術・文化活動において優秀な成績を収めた4人・2団体を「伊勢市民文化賞」に、全国的な規模で行われるスポーツ競技において優秀な成績を収めた4人を「伊勢市民スポーツ賞」に、それぞれ表彰しました。表彰された皆さんは、次のとおりです。(順不同)

伊勢市民功労賞

- ◆ 多年選挙管理委員会委員として選挙の適正かつ円滑な管理執行に貢献された
西宮 晴一さん(小俣町本町)
- ◆ 多年地区自治会長として地域住民の福祉の増進に寄与された
若井 勝さん(河崎2丁目)
松本 文男さん(前山町)
- ◆ 多年学校医として児童の健康管理に尽力された
神田 博さん(河崎1丁目)
- ◆ 多年学校歯科医として児童生徒の口腔衛生管理に尽力された
大石 篤信さん(古市町)
- ◆ 多年本市のこども発達支援施設に通う児童の健康保持・増進に寄与された
有限会社 山村乳業(大世古3丁目)
- ◆ 多年消防団活動に献身的に尽力された
多田 靖さん(中村町)
- ◆ 伊勢市の防災啓発を推進するため多額の寄贈をされた
日本特殊陶業 株式会社(愛知県名古屋市)
- ◆ 公益のため多額の寄付をされた
福永 活也さん(伊勢市出身)
- ◆ 伊勢市新病院整備基金へ多額の寄付をされた
土井 孝子さん(船江4丁目)
株式会社 第三銀行(松阪市)
株式会社 百五銀行(津市)
伊勢水道サービスセンター 有限会社(岩淵1丁目)
医療法人 菊栄会(鳥羽市)
松田 雄次さん(桜木町)
株式会社 湊(宇治中之切町)
一般社団法人 伊勢地区医師会(勢田町)

伊勢市民文化賞

- ◆ 第29回全国高等学校情報処理競技大会個人の部で優秀な成績を収めた
北川 翔一さん(宇治山田商業高等学校在学)
- ◆ 第37回全国高等学校IT・簿記選手権大会FE部門団体の部で優秀な成績を収めた
三重県立宇治山田商業高等学校 コンピュータ部(黒瀬町)
- ◆ 平成28年度日本芸術院賞を受賞された
西田 俊英さん(伊勢市出身)
- ◆ 第9回全国高等学校情報処理選手権個人部門で優秀な成績を収めた
竹内 聖さん(宇治山田商業高等学校在学)
- ◆ 第9回全国高等学校情報処理選手権ビギナー部門で優秀な成績を収めた
松本 春薫さん(宇治山田商業高等学校在学)
- ◆ DANCE CUP 2017小学生部門で優秀な成績を収めた
スタジオアーリーダンスチームBabyBoo(佐八町)

伊勢市民スポーツ賞

- ◆ 第13回全国視覚障害者卓球大会サウンドテーブルテニスSTT-B男子の部で優秀な成績を収めた
村井 正治さん(船江2丁目)
- ◆ 第70回全日本総合バドミントン選手権大会男子シングルスで優秀な成績を収めた
西本 拳太さん(伊勢市出身)
- ◆ 多年スポーツ少年団指導者として伊勢市のスポーツ振興に寄与された
奥野 勇さん(一之木5丁目)
- ◆ 第36回全日本ジュニアバドミントン選手権大会男子ダブルスで優秀な成績を収めた
中山 裕貴さん(伊勢市出身)



みんなで一緒に
楽しく遊ぼう!

新春まつり

オープニング

【1階・ふれあい広場】



和太鼓伊勢天翔による和太鼓演奏
(写真は昨年の様子)

10:00~10:20

★子どもが楽しめる工作や遊び、いろいろなことが体験できます★

とき **1月14日(日)** 10:00~15:00

ところ **いせトピア**

2階
イベント

ストローでくるくる回転人形

上手に回るかな?

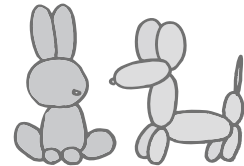

バルーンアート

風船でマスコット作り

ウッドアート

木の実・小枝・木切れ
でもの作り

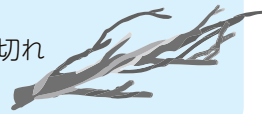

指あみタワシ作り

アクリル糸で洗剤を使わず
環境に優しいタワシを作ろう

伝統工芸 組みひも体験

キーホルダーが作れます
(材料費 500 円)

ミニ紙コップでかざりづくり

自分だけの部屋飾りを作ろう

子ども講座作品展示

手芸・図画工作の展示



皇學館大学 奇術部

マジックでみんなに笑顔を♡



無線体験

電波を使って遠くの
人と話してみよう

リサイクル☆

ペンたてに変身

トイレトペーパーの芯で
ペン立てを作ろう

タイルアートに チャレンジ

どんな作品ができるかな

茶道体験

自分でたてたお茶
を飲んでみよう

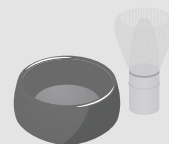

1階
イベント

スタンプラリー

参加券に体験済みスタンプ3個以上でポップコーンがもらえます(参加券の配布 10:00~・300人、12:00~・50人(先着順))



マジックであそぼう

マジックで遊んでみよう



つってあそぼう

何が釣れるかな?
(先着 500 人)

災害時炊き出し訓練

11:10~

ケチャップライスをお配りします(先着 150 人)

13:00~

蒸しパンをお配りします(先着 150 人)



ふるさと伊勢の 方言かるた大会

伊勢の方言かるたで遊ぼう(伊勢のあちこちで耳にする言葉がいっぱい)

13:30~15:00

生け花体験

生け花にチャレンジ!
パンダとお花畑
(材料費 600 円) 定員あり

① 10:30~11:00

② 12:15~12:45

さをり織り体験

みんなで楽しく織りませんか?



ゲーム大会

いろんなゲームで遊べるよ♪
みんなで挑戦してみよう!

11:30~12:00

紙しばい

人権擁護委員による
紙芝居

※時間の記載のない催し物は 10:30~15:00 です。

※前日・当日は、ロビー・団体室・れいんぼうルームなどの一般利用はできません。

「世界に発信！伊勢市短詩型文学祭」の入賞作品が決定しました

この文学祭は、伊勢市の未来を担う子どもたちに、日本の文芸を通じて、みずみずしい感性で世界に伊勢市の魅力をPRしてもらいたいとの思いを込めて実施しました。

市内の小・中学生に、伊勢の観光スポット・おいしい食べ物・楽しい祭り・美しい四季の風景などを題材に短歌と俳句を募集したところ、応募者数1571人、応募総数2848点の作品が寄せられました。たくさんのご応募ありがとうございました。

入賞した皆さんは次のとおりです。(敬称略)

短歌

小学生の部

最優秀賞	中川	凱煌(城田小4年)
優秀賞	中村	美陽(浜郷小3年)
特別賞	大川	純蓮(宮山小4年)
奨励賞	青山	美優(小俣小6年)
	田中	煌也(四郷小4年)
	石原	仁志(浜郷小1年)
	山本	偉圭(浜郷小5年)
	松岡	洸希(修道小3年)

中学生の部

最優秀賞	中村	胡白(小俣中3年)
優秀賞	宮西	美沙希(小俣中2年)
特別賞	小林	雅久(小俣中3年)
奨励賞	松浦	美咲(小俣中1年)
	福原	華恋(小俣中1年)
	廣岡	莉桜(小俣中1年)
	森本	侑太郎(倉田山中2年)
	草野	立子(小俣中1年)

俳句

小学生の部

最優秀賞	奥野	彩葉(有絹小4年)
優秀賞	上田	朝陽(修道小4年)
特別賞	中村	祐陽(進修小1年)
奨励賞	伊藤	飛介(進修小3年)
	岡部	瑛(早修小3年)
	玉木	綾華(早修小3年)
	山口	董(中島小3年)
	島田	樹(厚生小2年)

中学生の部

最優秀賞	浦田	恵(小俣中3年)
優秀賞	岩井	渉(五十鈴中3年)
特別賞	谷口	智哉(倉田山中2年)
奨励賞	武	星歌(倉田山中2年)
	森井	夏未(倉田山中2年)
	小田切	花林(五十鈴中3年)
	羽根	美優(小俣中3年)
	西山	葵(小俣中3年)

最優秀賞の作品を紹介

俳句

小学生の部 (有絹小4年) 奥野 彩葉さん
世界からしあわせねがい伊勢まいり
中学生の部 (小俣中3年) 浦田 恵さん
雨のよう手筒花火の火が落ちる

短歌

小学生の部 (城田小4年) 中川 凱煌さん
夏休み姉と二人でおるす番初めて作る昼いせうどん
中学生の部 (小俣中3年) 中村 胡白さん
父と母並んで見てた夫婦岩私もいつか二人みたいに

作品に多く使われたキーワード

- 1位 宮川
- 2位 宮川花火
- 3位 伊勢うどん
- 4位 伊勢神宮
- 5位 夫婦岩



作品展示の様子

※入賞作品は市のホームページに掲載しています。

予算額 37万9千円

いせファミリー・サポート・センター

いせファミリー・サポート・センター（NPO法人三重みなみ子どもネットワーク内）
 (TEL) 28-5692 (FAX) 28-5679

市では、仕事と家庭の両立および地域の子育てを支援するため、ファミリー・サポート・センター事業を実施しています。いせファミリー・サポート・センターは、子育てを助けてほしい人（依頼会員）の要望に応じて、子育てのお手伝いができる人（提供会員）を紹介し、相互の信頼と了解の上で、一時的に子どもを預かる相互援助の会員組織です。

同センターでは、依頼会員と提供会員を募集しています。登録は無料です。登録しておくだけでも、登録しておくだけでも安心につながります。提供会員の登録には養成講座の受講が必要です。
 ※同センターの運営は、市からNPO法人三重みなみ子どもネットワークへ委託して行っています。

～忙しいママに代わって～



保育所

バイバイ、またね～♪



自宅

今日はママの代わりに保育所へお迎えに行き、自宅へ送るサポートです。

サポートの一例

子育て中のあなた



依頼会員

- 急な残業で子どもを保育所に迎えに行けない
- 具合が悪くて病院に行きたい...
- 仕事を探しに行きたいけれど、子ども連れでは難しい
- 子どもの熱は下がったけれど、もう1日ゆっくり休ませたい。でも仕事は休めないし...
- 市外から引っ越ししてきた、近所に子どもを見てくれる人がいないから、万が一の時に不安...
- 第2子の出産時に見てもらえる人がいない

サポートの仕組み

いせファミリー・サポート・センターのアドバイザーが依頼会員・提供会員相互の希望を調整してコーディネートします。

子育てをお手伝いしてくれるあなた

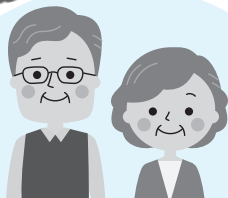

提供会員

- 時間に余裕もできたり、忙しいお母さん・お父さんのお手伝いがしたいわ
- 自分の子育てと一緒に子どもを預かればお手伝いになるのね

事前打ち合わせ、サポート、サポート終了後の報酬受取

依頼の申し込み

提供会員の紹介

提供内容の通知

提供活動の受諾

いせファミリー・サポート・センター

- 困った事は何でも相談を
- 経験豊富なアドバイザーがサポート

平成28年度の利用状況

- 保育施設などへの送迎 (628件)
- 放課後児童クラブなどへの送迎 (190件)
- 習い事などの援助 (296件)
- 保育所・幼稚園・学校が休みの時の援助 (96件) など

利用数延べ 1,980件

利用料金

利用時間	通常時	緊急時、 軽い病児・病後児
7:00～19:00	700円/時	1,000円/時
6:00～7:00、19:00～22:00	800円/時	1,200円/時
22:00～翌6:00	一部利用	1,200円/時
	宿泊(連続8時間)	5,000円/回
年末年始(12/29～1/3)	800円/時	1,200円/時

※伊勢市福祉医療費受給資格証(一人親家庭等)または生活保護受給証明書を持っている市内在住の会員は、利用料金が3割減額されます。

対象 市内に在住または通勤・通学していて、小学6年生までの子どもがいる人
開所時間 月～金曜日(祝日・年末年始を除く)、8時30分～19時
※緊急時は、24時間電話受け付け可能。

依頼会員のセンター利用案内



子育てを終えた人や保育士の資格を持つ人など、子どもが好きで、子どもに関わる活動をしたい人、自らの子育てのスキル(能力)の向上を目指すお母さんなどにおすすめします。

子育てのお手伝い
をしませんか?

提供会員の養成講座を開催

一時的な子どもの預かりや、保育所・幼稚園への送迎などをしていただく提供会員の養成講座を開催します。この講座では、子育てに関するさまざまな知識・技術を学ぶことができます。

とき・内容・講師 下表のとおり

ところ	小俣農村環境改善センター(小俣図書館の隣)
対象	市内および近隣市町に在住する20歳以上の人
定員	30人(先着順)
受講料	無料(別途テキスト代2,100円が必要)
申し込み	電話・ファクスで、 いせファミリー・サポート・センターへ

※全日程を受講できる人を優先します。全日程を受講できない人は相談してください。
※受講後に提供会員として登録をお願いします。
※託児できます。(無料、要予約)

提供会員って何をするの?

子育てを助けてほしい人(依頼会員)の希望する内容・時間で、子どもを有償で一時的に預かる育児援助をしていただきます。依頼会員と提供会員の両方を兼ねることもできます。

会員登録は無料です。
また、万一の事故に備えて保険に加入しています。



平成29年度 第2回提供会員養成講座 プログラム

と き	内 容	講 師(敬称略)
2月24日(土)	9:15～9:30	開講式/オリエンテーション
	9:30～11:30	子ども・子育てを取り巻く環境
	12:30～14:30	子どもの遊び
	14:40～16:40	子どもの生活へのケアと援助 伊勢市の子育て支援
2月25日(日)	9:30～12:30	子どもの事故と安全
	13:30～16:30	身体の発達と病気
3月3日(土)	9:30～12:30	小児看護の基礎知識
	13:30～15:30	保育の心
	15:40～16:10	会則/事業説明
3月4日(日)	9:30～12:30	心の発達・障害について
	13:30～16:30	子どもの栄養と食生活
3月11日(日)	9:30～12:00	講座をふりかえって サポーターとしての心構え
	13:15～16:45	保育実習(全講座修了者のみ)

予算額(ファミリー・サポート・センター事業費)957万5千円(うち国・県補助金収入638万2千円)

平成30年度

放課後児童クラブの利用児童を募集

こども課 (☎ 21-5561 FAX 21-5555)

放課後児童クラブは、仕事などの理由で保護者が昼間に家庭にいない児童に対して、授業終了後に適切な遊びや活動の場を与えることで、児童の健全育成を図る施設です。

平成30年度にクラブの利用を希望する人は、各クラブへ直接申し込んでください。
※利用するためには登録と利用料が必要です。

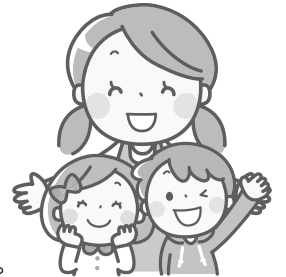

対象 次の要件を全て満たす児童

- ・平成30年4月現在、小学生である
 - ・保護者が仕事などの理由で昼間に家庭にいないため、見守ることができない
- ※詳しくは、各クラブへお問い合わせください。

公設の放課後児童クラブ募集期間 2月1日(木)～15日(木)

クラブ名	所在地	電話番号
二見放課後児童クラブ	二見町茶屋63-4 (二見こども未来クラブ)	☎ 43-5665 (二見放課後児童クラブ)
二見放課後児童クラブ第2	二見町茶屋348 (二見老人福祉センター内)	
小俣放課後児童クラブ	小俣町元町662-1 (小俣児童館内)	☎ 27-0509 (社会福祉協議会小俣支所)
小俣放課後児童クラブ第2	小俣町本町3 (小俣農村環境改善センター内)	
小俣放課後児童クラブ第3	小俣町元町663-1 (小俣小学校体育館内)	
明野放課後児童クラブ	小俣町新村399-3 (明野児童館内)	☎ 23-0187 (明野児童館)
御園放課後児童クラブ	御園町長屋2794-1 (御園こどもプラザ)	☎ 29-0886 (御園放課後児童クラブ)
御園放課後児童クラブ第2	御園町長屋2767 (ハートプラザみその内)	

※民設の放課後児童クラブの募集については、「広報いせ」10月1日号の11ページまたは市のホームページをご覧ください。

予算額(平成29年度) 2億8,525万円(うち国・県補助金1億1,068万7千円)

空家のさまざまな疑問にお応えします!

空き家無料相談会

建築住宅課 (☎ 21-5597 FAX 21-5585)

現在、市が取り組んでいる空家対策を推進していくため、空き家ネットワークみえとの共催で、空き家無料相談会を開催します。

空家を所有している人や、将来空家を所有する可能性のある人を対象に、売買・賃貸などの利活用、管理、相続・贈与などの名義変更、成年後見、土地の境界確定、リフォーム・耐震工事、耐震診断、不動産鑑定、資産活用、建物解体など、空家に関するさまざまな相談に各分野の専門家がお応えします。



とき 2月10日(土) 10:00～16:00

ところ いせトピア・3階 研修室1・2

共催 空き家ネットワークみえ

※「空き家ネットワークみえ」とは、(一社)三重県建築士事務所協会、(一社)三重県不動産鑑定士協会、三重県司法書士会、三重県土地家屋調査士会、(一社)三重県建設業協会、東海税理士会三重県支部連合会、(公社)三重県宅地建物取引業協会の7団体による空き家対策推進のための協議会です。

入学に係る費用の一部(就学援助費)を入学前に支給



学校教育課 (☎22-7879 FAX23-8641)

市では、小・中学校に通うお子さんがいて経済的に困っている家庭に、学用品費・学校給食費などの一部を就学援助費として支給しています。

就学援助費のうち新入学児童・生徒学用品費(ランドセル、制服など)について、入学前に支給します。

対象 次の要件を全て満たす家庭

- ・申請時に市内に居住している家庭(3月末日以前に市外へ転出する場合を除く)
- ・4月に伊勢市立の小・中学校に入学予定の子どもがいる家庭
- ・就学援助の要件に該当し、認定された家庭

世帯の合計所得金額が、平

就学援助の要件

成25年8月の生活扶助基準見直し前の生活保護基準額の1.5倍以内である家庭。または、1.5倍を超えているが、特に教育委員会が必要と認めた家庭

支給額 (対象となる新入学児童・生徒1人当たり)

新小学1年…4万6000円
新中学1年…4万7400円

支給日 3月9日(金)(予定)

申し込み 1月19日(金)までに、申請書を次の受付場所へ

新小学1年…入学予定校
新中学1年…在籍小学校

※制度の案内・申請書は、同課(小俣総合支所・2階)、教育委員会窓口(市役所東庁舎・2階)、伊勢市立の小・中学校にあります。また、市のホームページに掲載します。

※審査結果は2月末ごろに通

伊勢市就学援助制度の所得基準(参考)

家族構成(年齢)	世帯の合計所得金額
2人(32・8歳)	約193万円以下
3人(36・32・7歳)	約261万円以下
4人(36・32・9・5歳)	約302万円以下
5人(43・38・14・10・8歳)	約403万円以下

※平成25年8月の生活扶助基準見直し前の生活保護基準額の1.5倍以内

知します。
※今回申請をしなくても、4月中に申請して認定された場合、入学後に支給します。

右表の所得基準は世帯を構成している人数や年齢などによって異なりますので、おおよその目安にしてください。

合計所得金額とは、年間収入金額から給与所得控除などの必要経費を差し引いた額です。

予算額 9047万円

警察 だより



ミーポくん

平成30年 三重県警察年頭視閲式

三重県警察本部警務部警務課
(☎・FAX) 059-222-0110)

三重県警察では、県民の皆さんに、安全・安心な三重の実現を目指す力強い警察をご覧いただくため、年頭視閲式を行います。

とき 1月16日(火)、10時30分～11時30分
(荒天の場合は中止)

ところ メッセウイング・みえ 南側駐車場
(津市北河路町19-1)

内容 警察本部長による部隊視閲、警察官や警察車両の分列行進など

※式典終了後、パトカー・白バイの展示などを行います。

事件・事故緊急通報110番

伊勢警察署 (☎・FAX) 20-0110)

1月10日は「110番の日」

110番は、事件・事故を通報するための緊急通報専用電話です。皆さんの速やかな通報が、事件・事故の早期解決につながります。

110番通報の際は、落ち着いて次のポイントを伝えてください。

- 何があったのか
- ケガはないか
- いつ起きたのか
- どこであったのか

また、聴覚や言語に障がいがあるなど、電話での110番が困難な人は、

- ウェブ110番 ([URL](http://mie110.jp) http://mie110.jp)
- ファクス110番 (FAX) 059-229-0110)

を利用してください。

ご存知ですか?警察相談 #9110

事件・事故に至らない相談など、不急な用件が110番に寄せられると、事件・事故の対応に遅れを生じさせる場合があります。

相談については、警察総合相談電話「☎#9110」または「☎059-224-9110」を利用してください。

わたしたちの地域だから、 わたしたちでやりたいことがあ



市民交流課 ☎21-5563 FAX 21-5642

市では、地域の課題を解決する新しい自治の仕組みとして「ふるさと未来づくり」を進めており、市内全域で23のまちづくり協議会が、「自分たちで考えて自分たちでまちをつくっていく」という考えで活動しています。
今回は、浜郷地区のまちづくり協議会の活動を紹介し

浜郷地区 まちづくり協議会

南海トラフ地震や津波に備え、「防災対策『自分たちで助け合い、災害から命を守る』」を重点目標にして活動に取り組んでいます。

防災対策の充実

「防災3ヶ年計画」（平成25～27年度）と「第2次防災3ヶ年計画」（平成28～30年度）を策定し、計画的に防災活動を進めてきました。

地域合同の防災訓練、小学生HUG（避難所運営ゲーム）を毎年実施するほか、避難所運営マニュアルの作成、防災資機材の整備など継続的な取り組みを行っています。

今年度は、9月24日に災害図上訓練（DIG）を、11月19日には避難所運営訓練を行いました。

災害図上訓練では、災害想定に対し、みんなで被害を少なくするための方法を話し合い、結果を地図に記入していきました。

参加者からは「地域を知り、災害対応を考える良い機会となった」などの感想がありました。

避難所運営訓練では、会場の浜郷小学校へ約370人が集まり、避難所で使用する資材・機材の設置体験や防災講演、地震体験、炊き出し訓練などが行われました。

他にも、地域の安全・安心を守る活動、健康で生き生きと暮らすための活動、地域の環境を守る活動など、より良い地域づくりのために活動しています。



災害図上訓練

避難所運営訓練



まちづくり協議会の活動に参加を

少子高齢化や人口減少、単身世帯の増加など、地域社会は大きな変化のときを迎えています。

こうした中、「自分たちのまちは自分たちでつくる」という考えのもと、まちづくり協議会は、地域の未来・将来像を考え、地域全体で取り組めることを話し合い、知恵を出し合って、地域課題の解決や住み良いまちづくりのための活動を行っています。

子どもの見守り、地域を挙げた防災訓練、町歩きによる地域の魅力発見や危険箇所点検など、地域ごとに行われているさまざまな取り組みを、今後も紹介していきます。

地域で暮らす皆さん全員が「まちづくり協議会」のメンバーです。ぜひ活動に参加してください。

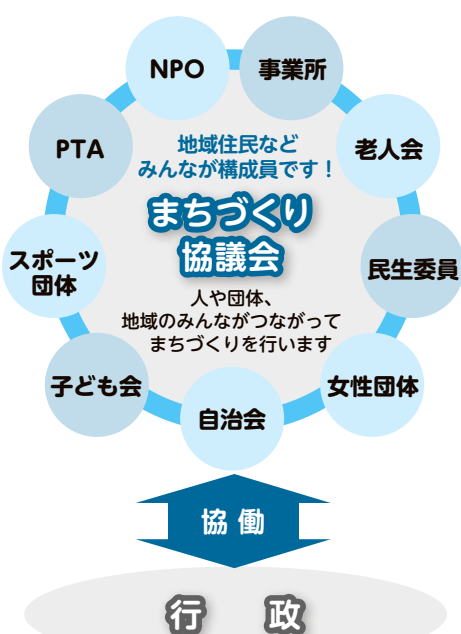

あなたの健幸はあなた自身でつくる!!

とき 1月25日(木)
13:30～15:30 (開場は13:00)

ところ シンフォニアテクノロジー響ホール伊勢
(観光文化会館)・大ホール

どなたでも
参加できます!!

健幸ポイント
イメージキャラクター
「ウィンピー」



事前申し込み不要

入場料無料

講演会「健幸の秘訣は運動・食事から!!」

いつまでも若々しく健康な体を維持するためには、日々の運動・食事が基本となります。
今回、ダイエットサポートや健康支援サービスでおなじみの(株)タニタヘルスリンクの管理栄養士より、健康づくりの基本となる運動・食事について、最新情報や実践可能な情報を皆さんにお伝えします。
この機会に、健康で若々しい体づくりのこつを身に付け、いつまでも輝くあなたでいましょう!!

講師 株式会社タニタヘルスリンク 管理栄養士・金華蓮さん
(学校・企業などで「タニタ食堂」についての講演を多数実施しています)

対象 市内在住の人、いせ健幸ポイント事業参加者

定員 1,200人 (当日先着順)

※手話通訳者・要約筆記者の派遣が必要な人は、1月12日(金)までに同課へ連絡してください。

いせ健幸ポイント
『行きましたポイント』
対象事業です。

1期生の方は「健幸ポイントカード」を、2期生の方は活動量計を持参してください。

ケーブルテレビ番組案内

伊勢市行政チャンネル (123ch)

広報広聴課
(☎ 21-5515 FAX 22-9699)

番組制作・放送予算額
2,548万8千円

特集番組

市の重要課題や市政に関する情報を、リポーターの進行により担当職員の見聞を交えながらお伝えします。

1/1～31 平成30年市長インタビュー (16日からは文字解説付き)
放送時間 6時・8時・11時・13時・16時・18時・21時・23時～

お知らせ番組

各課からのお知らせや市民活動団体・ボランティア団体の情報などをお伝えします。(毎週土曜日更新)
放送時間 7時・9時・12時・14時・17時・19時・22時・翌日0時～

アイティービーコミュニティチャンネル (121ch) (株)ZTV伊勢放送局 (☎ 0120-222-505 FAX 27-3844)

新春知事対談

放送日時 1月1日(祝)～3日(休)、10時～10時30分・20時30分～21時

アイティービー・トピックス (月・水・金曜日更新)

伊勢志摩地域の話題やイベント情報をお伝えします。

放送時間 6時・7時・8時・12時・14時・16時・18時・20時・22時～
※毎週日曜日は1週間のニュースをまとめてお伝えします。(1月7日(日)は放送休止)
※平成29年12月29日(金)～平成30年1月4日(休)は「アイティービー・トピックス」は放送休止。

企画番組 (1日・8日・16日・24日更新)

1/1～7 もっと!水の惑星紀行、年寄万歳～百歳になったら～、伊勢美し国から①、Z-NAVIGATION、お店にGO!、おしえて先生①、ランドスケープ①、宮川大助花子の夫婦で笑①、あっこれみよ!①、アーカイブセレクション①、島RUN①
1/8～15 見晴らし飛行、ひよこくらぶ、歴史街道①、皇学館大学 大学生テレビ局、ナナちゃんのお店紹介、鉄道シリーズ①、アーカイブセレクション② **1/16～23** 8ミリフィルムに残る風景、ランドスケープ②、伊勢美し国から②、宮川インフォメーション、おしえて先生②、郷土菜発見、お店タウンマップいいね!、宮川大助花子の夫婦で笑②、あっこれみよ!②、アーカイブセレクション③、島RUN② **1/24～31** ぐるぐるグルメ、歴史街道②、近場ぐるっとFOODハンター、鉄道シリーズ②、アーカイブセレクション④、そらたび、NAGASAKI 水中散歩

啓発ポスター・標語でまちを元気に!

人権尊重啓発ポスター

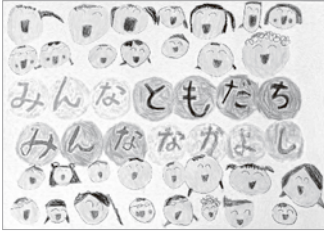

藤原 未徠さん
(城田小1年)



平賀 心那さん
(浜郷小2年)



阪井 心衣さん
(明倫小3年)



上田 朝陽さん
(修道小4年)



田中 ゆずはさん
(御菌小5年)



竹内 舞さん
(有絹小6年)



石谷 実希さん
(五十鈴中1年)



小川 眞依さん
(小俣中2年)



坂上 空優さん
(倉田山中3年)

人権意識を高め、人権尊重の精神を育むため、伊勢市人権施策推進協議会の主催で、人権尊重啓発ポスターおよび標語を募集しました。
ポスターは203点の応募があり、審査の結果、市長賞9点と会長賞および奨励賞が選ばれました。また、標語は6点の応募があり、市長賞1点と会長賞が選ばれました。市長賞の作品は次のとおりです。

人権尊重啓発ポスター・標語

入賞者が決まりました

人権政策課 (☎21-5545 FAX 22-3454)

標語

伝わるよ あなたの優しさ その笑顔

安田 悦子さん(二見町)

介護タクシー

車いす 伊勢市外出支援サービス事業利用券使えます。

ストレッチャー車で
ご送迎いたします!!

例えば...
ご自宅のベッドからの介助、病院の転院、入・退院時、透析、旅行、ご家族と一緒に、日常的な外出など

経験を積んだ専門の介助搬送スタッフが責任をもって行います。

野呂タクシー TEL0596-22-2130

三重県伊勢市小俣町相合479 noro.taxi@mbe.nifty.com
URL: <http://www.geocities.jp/norojidouya/kaigo.sakuranbo.annai.html>

勢京ビジネス専門学校

TEL 0596-28-4739

ハロートレーニング～急がば学べ～ 職業訓練生”募集”

パソコン活用科

期間：3月29日～6月28日

内容：パソコンと簿記の習得

説明会：2月8日か2月22日

対象：”ハローワークに求職を申し込み”をされている方

手続き：事前にハローワークにて申し込み

費用：受講料は無料 テキスト代：13000円程度

詳細：電話にて問い合わせ下さい

広告

GO TO ISE
2018

平成30年度全国高等学校総合体育大会(インターハイ)
伊勢市開催競技
ポスター原画を表彰

国体推進課 (☎63-9780 FAX28-9020)

平成29年11月21日、市役所にて、伊勢市で開催する3競技(バレーボール男子・陸上競技・剣道)のポスター原画の表彰式を行いました。

市内の高等学校の生徒から、計55点の応募があり、この中から各競技の最優秀作品を決定しました。

最優秀作品は、夏に開催されるインターハイの競技別ポスターやプログラムの表紙を飾っていただきます。

※サッカー男子は、四日市市・鈴鹿市・伊賀市・伊勢市で共催するため、幹事である鈴鹿市が選考と表彰を行いました。



表彰式の様子(伊勢市)



サッカー男子

松本 紗季さん
(上野高2年)



剣道

浦川 華瑠さん
(宇治山田高1年)



陸上競技

藤本 みのりさん
(伊勢高2年)



バレーボール男子

橋本 芽衣さん
(宇治山田商高2年)



岡野 日葵さん
(小俣小5年)



濱口 壘さん
(有緒小4年)



上田 朝陽さん
(修道小4年)

市の審査で特選となった19点を県審査に提出した結果、次の作品が特選に選ばれました。

明るい選挙啓発ポスター
県審査入賞者が
決まりました!

選挙管理委員会
(☎21-5635 FAX21-5636)

広告

子育て支援教室<りす組>

「りす組」さんは、お遊戯室でふれあい遊びをしたり、体操をしたりなど、保護者の方やおともだちと一緒に楽しんでいただく教室です♪

※1月に予定しておりましたりす組さんは、

引越し等の都合により日程を2月に変更させていただきます。

2月からは新しい園舎でりす組さんを行います★

皆さんお誘い合わせの上、是非ご参加ください!

今年度で
創立100周年を迎えます♪

4月より
0歳(6ヶ月)から
お預かりできます★

あけまして
おめでとうございます♪



有緒幼稚園

検索

☎ 23-5225

《仮》有緒こども園 子育て支援教室

図書館へ行こう!

時とき 所ところ 対対象 内内容 定定員 申申し込み

指定管理委託料 1億2,445万8千円
入館者数 約44万6千人(平成28年度)

伊勢図書館

☎ 21-0077 開館時間 9時～19時
FAX 21-0078 休館日 毎週水曜日、第2金曜日

平成29年12月29日(金)～1月4日(休)は年末年始のため休館

おはなし会

時 毎週土曜日、14時30分～
所 1階・おはなしコーナー
内 絵本や紙芝居などの読み聞かせ

あかちゃんえほんのじかん

時 1月25日(休)、11時～
所 2階・視聴覚室
内 赤ちゃん絵本の紹介や読み聞かせ、手遊びなど



上映会

時 1月14日(日)、14時～ 所 2階・視聴覚室
内 「綾小路きみまろ あれから40年!」(100分)

小俣図書館

☎ 29-3900 開館時間 9時～19時
FAX 29-3902 休館日 毎週火曜日、第2金曜日

平成29年12月29日(金)～1月4日(休)は年末年始のため休館

おはなし会

①赤ちゃんおはなし会 1月11日(休)、11時～
②たんぼおはなし会 1月13日(出)、15時～
③ピッコの会・紙芝居 1月21日(日)、11時～
※場所は①2階・会議室、②③は1階・おはなしのへやです。

上映会

時 1月20日(出)、14時～
所 2階・視聴覚室
内 「がんばれ! ルルロロ TINY★TWIN★BEARS ふたりっぺいいね」(アニメ・25分)

図書館おはなし会&工作

時 1月27日(出)、15時～
所 1階・おはなしのへや
対 3歳～小学生(就学前の子どもは保護者同伴)
内 お話の後、節分にちなんだ工作をします



昔ばなしおはなし会

時 1月6日(出)・7日(日)、15時～
所 1階・おはなしのへや
内 伊勢に伝わる民話「蘇民将来」をはじめ、日本で昔から語り継がれ、読み継がれてきた昔ばなしを、絵本と紙芝居で読み聞かせします

Hello!! English ~英語えほんおはなし会~

時 1月14日(日)、15時～
所 1階・おはなしのへや
内 図書館スタッフによる英語を楽しむおはなし会です。簡単な英語絵本を英語と日本語で読み聞かせします。英語の手遊び歌もします

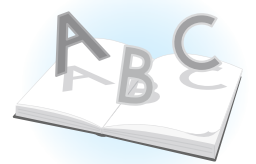

赤ちゃんといっしょ! ブックスタートおはなし会

時 1月20日(出)、11時～
所 2階・会議室
対 妊婦および2歳以下の子どもとその保護者
内 ブックスタートパック絵本の中から、親子で楽しめる絵本の読み聞かせを行います
※当日、母子健康手帳を持参したブックスタート未実施の人には、その場でブックスタートパックをお渡しします。(配布対象: 市内在住で子どもがいる家庭)
※ブックスタートとは、絵本を通して赤ちゃんに楽しく心豊かな時間を過ごしてもらうために、赤ちゃん一人一人に絵本を手渡す活動です。



上映月間「わんダフル時代劇」

NHKで放送された「勝海舟」前編・後編(総集編)と、「神谷玄次郎捕物控 1 Vol.1・2」を4回に分けて上映します。

とき	内容
1月21日(日)	「勝海舟 前編(総集編)」(98分)
1月28日(日)	「勝海舟 後編(総集編)」(89分)
2月11日(祝)	「神谷玄次郎捕物控 1 Vol.1」(85分)
2月18日(日)	「神谷玄次郎捕物控 1 Vol.2」(128分)

※時間はいずれも14時から、場所は2階・ホールです。

ご遠方にお住まいの方も永代管理制度のある伊勢やすらぎ公園へ改葬される方が増えています。

新区画販売中!!

もくせい2 (2m) (50+新) (11)
(3m) (58+新) (6) (10m) (1)

※○内の数字は保有区画数です。もくせい2以外の区画も多数有。

1. すべて東向き
2. 通路が自然土舗装
3. やすらぎのどまん中
4. 2㎡23万円より
5. 建墓期間制限無し

もくせい2 (2m) 建墓例



弊社展示場



仲介・買取りもいたします。お気軽にご相談下さい。

石塔 常時130基
仏壇 " 80基
屋内展示中

お問い合わせ
☎ 28-5390
中村石材・仏壇店
[年中無休] (正月と盆除く)
伊勢市上地町2691-48
伊勢問屋センター内

みんなの広場

このコーナーは、市民団体などの皆さんが、イベント案内や会員募集などに利用できるコーナーです。参加費などの記載のないものは無料です。

第98回 ライブスペース伊勢の!

ライブスペース伊勢の! 実行委員会
(☎ 23-1125 FAX 28-9857(村井楽器))

時 1月7日(日)、13:30 ~ 15:30 (開場は 13:00)

所 いせトピア・多目的ホール
内 障がいや音楽技術の有無、世代やジャンルなどのあらゆる垣根を越えた伊勢の出演者やスタッフでつくるライブイベントです。

たご 風に念頭の言葉と干支の展示

祥裕会・飯田さん
(☎ 090-6093-1624 FAX 28-6947)

時 1月12日(金) ~ 28日(日)
所 イオンタウン伊勢ララパーク・2階 ジョーシン前 イベントスペース

内 子どもから大人が念頭の言葉と干支を筆で風にした作品展示、書道パフォーマンス、お茶のおもてなしを行います。

東方書道研究会作品展

東方書道研究会・竹屋さん
(☎・FAX 24-0975)

時 1月13日(土) ~ 26日(金) (17日(水)・24日(水)を除く)、9:00 ~ 19:00 (26日(金)は 16:00 まで)

所 伊勢図書館・2階展示ホール
内 20 ~ 70 歳代の会員の自由な書道作品展です。

いけばな教室

いけばな教室
池坊・宮井さん (☎ 090-3459-4744)

時 1月13日(土)・20日(土)・27日(土)・2月3日(土)・17日(土)・24日(土)、13:00 ~ 17:00 の都合の良い時間

所 サンライフ伊勢・2階 研修室
内 初心者の方を歓迎します。
料 月額 3,000 円、花材 850 円程度
申 事前に池坊・宮井さんへ

大形さんとマジックを楽しもう!

エコキッズ・服部さん
(☎ 090-9337-5369)

時 1月21日(日)、10:00 ~ (開場は 9:30)

所 ハートプラザみその・2階 教養娯楽室

内 マジック歴 30 年の大形弘さんのマジックを近距離で楽しめます。種明かしマジックは必見! なんとマジックトランプもプレゼント!

定 50 人 (先着順)
申 事前にエコキッズ・服部さんへ

全国一斉 生活保護 110 番

三重県青年司法書士協議会・西岡さん
(☎ 44-0022 FAX 44-0033)

時 1月28日(日)、10:00 ~ 16:00
所 三重県司法書士会館 (津市丸之内養正町 17-17)

内 三重県青年司法書士協議会と全国青年司法書士協議会では、生活保護に関する面談と電話での無料相談会を開催します。

相談用電話番号 ☎ 0120-052-088 (フリーダイヤル) 申 不要

行政書士による無料相談会

三重県行政書士会伊勢支部
(☎ 050-3799-1760 FAX 76-0478)

時 2月7日(水)、13:30 ~ 16:00

所 福祉健康センター・2階 集会室(洋室)

内 相続手続き・遺言書、許認可申請、法人設立、権利義務、契約書作成などの相談

定 10 人 (事前予約 5 人・当日受け付け 5 人 (いずれも先着順))

申 事前に同支部へ

イベント掲示板&みんなの広場

時	とき	所	ところ	対	対象	内	内容
定	定員	料	料金	申	申し込み		
掲	掲載申し込み	3月1日号	=	1月15日(月)			
締	締め切り	3月15日号	=	1月31日(水)			

3日間限定 1/26(金)・27(土)・28(日) 鑑定・査定無料 伊勢市駅より徒歩5分 伊勢市本町2-17 古今美術・三玄門2階

鑑定買取商談会開催!



完全予約制 詳しくはお電話またはホームページで。
☎ 0120-546-234 鑑定買取 家宝
URL http://ise-kahou.jp 三重県公安委員会第551320169300号



社協だより

第102号

問い合わせ先
社会福祉法人 伊勢市社会福祉協議会

本所	御園町長屋2767 ☎20-8610 FAX20-8617
伊勢支所	八日市場町13-1 ☎27-2425 FAX27-2412
二見支所	二見町茶屋456-2 ☎43-5551 FAX43-4427
小俣支所	小俣町元町536 ☎27-0509 FAX27-0570
御園支所	御園町長屋2767 ☎22-6617 FAX22-6604

伊勢市社会福祉協議会(☎20-8610 FAX20-8617)
✉ iseshakyo-honsyo@mie.email.ne.jp
URL http://ise-shakyo.jp

新年のご挨拶

社会福祉法人
伊勢市社会福祉協議会

会長 池田 ミチ子

明けましておめでとございます。

口頃は、伊勢市社会福祉協議会に對しましての温かいご支援、ご協力に心から感謝申し上げます。

昨年は社会変化の中、世代を問わず経済的困窮や社会的孤立などの深刻な課題の解決に向け、行政の支援の下「生活サポートセンターあゆみ」をスタートし、住民の皆様と共に取り組んでまいりました。

これからも、民生委員児童委員、ボランティア、企業・団体、市民の皆様にご協力いただきながら、多様な課題や、誰もが安心して暮らせるまちづくりの推進に努めてまいります。

市民の皆様に一層のご支援をお願いいたしますとともに、皆様のご健勝とご多幸をお祈り申し上げます。

成年後見事業

(法人後見)を
始めました

平成29年10月から、市内在住者などを対象に成年後見事業(法人後見)を始めました。

これは、財産上の理由などで親族や専門職が成年後見人などを受任することが難しい場合、家庭裁判所が本協議会を成年後見人などに選任したときに、介護サービスの契約や財産管理などの支援を行うものです。

認知症や障がいなどで判断能力に不安のある人や、その家族が安心して生活できるよう、専門職で構成される法人後見運営委員会の助言も得ながら、今後も後見活動を展開してまいります。

問い合わせ先 地域福祉課(☎63-5334、FAX27-24412) または日常生活自立支援センター(☎20-8618、FAX27-24412)



第9回社会福祉協議会

コミュニティカップ
新入学童

軟式野球大会を開催

1月6日(土)・7日(日)に、県営大仏山公園野球場など6会場で、伊勢志摩地域の18チームが参加する学童野球大会を開催します。

この大会は、社協会費・赤い羽根共同募金配分金の青少年育成事業の一環として行うもので、少年野球を通じ、社会生活に必要な友情や協調の精神を養うことを目的に開催するものです。

またこの大会は、伊勢・鳥羽・志摩・玉城・南伊勢の社会福祉協議会の支援で行っています。

子どもたちが繰り広げる熱戦に、多くの皆さんのご声援をお願いいたします。



昨年の試合風景



日本赤十字社伊勢支部より 緊急セットのご案内

日本赤十字社伊勢市地区では、台風21号で床上浸水の被害に遭われた世帯に対し、歯ブラシ・タオル・コップなどが入った日用品セット(1世帯当たり1個)をお渡ししています。

まだ配布されていない人は、地域福祉課(☎63-5334、FAX27-24412)へ問い合わせてください。(土・日曜日・祝日を除く、8時30分~17時15分)



緊急セットの内容

ラジオ・電池も入っています。



ボランティア活動紹介

NPO法人マイトリ

<活動内容>

ステップ バイ ステップ
就労継続支援B型事業step by stepの利用者と運営スタッフが一緒に活動をしています。不定期ですが、独居高齢者のお家で庭の樹木などの剪定や草抜き、資源物の回収などを行っています。

精神障がい者の人たちが活動できる範囲で頑張っています。

<活動のきっかけ>

障害者自立支援法ができる前から、精神障がい者の人たちに居場所はないかと考えることが多く、地域の人に役に立つことを提供できないかと考え、活動を始めました。

<活動していて良かったこと>

ボランティアを通じて精神障がいについて理解ができたことです。お世話するのではなく、共に人生を歩むことを考える意識がスタッフの間で芽生えました。活動を通じて地域の人から「ありがとう」と言ってもらえることも、とてもうれしいです。



活動の様子(草抜き)

地域福祉活動計画推進事業(社協会費)

赤い羽根共同募金配分金事業

いきいきサロン・高齢者会食会 活動紹介

新出自治区「和みの会」

(主な活動場所：小俣町新出公民館)

毎月1回、約1時間程度の介護予防や認知症予防、特殊詐欺の未然防止および交通安全などの講話を聴いて昼食会となります。食事後は、講話に関する話をしながら楽しい時間を満喫しています。

これからも生き生きと暮らしていける地域の交流の場として、楽しい時間を継続していきたいと考えています。



サロンだんち

(主な活動場所：柏団地公民館、花畑)

平成28年4月、旧老人会をサロンに変更しました。毎月第4土曜日を定例会としていますが、社協の出前トークを受けるときは臨時開催もあります。活動内容は、いきいき健康体操・食事と語らい・カラオケの3つが定番ですが、体力のある人は花畑の管理もしています。

メンバーは、柏団地の高齢者10人余りですが、東大淀地区まちづくり協議会の支援で、年3回「笑いヨガ」を行うときは、他地区の人と一緒に活動しています。



～台風21号被害からの早期復旧に向けて～

「伊勢市災害ボランティアセンター活動報告」

- 浸水被害に遭われた人が必要としている事の把握や家屋内の片付けなど、被災者の暮らしのニーズ(需要)を収集しました。
 - ・延べ124件のニーズを把握しました。
- 県内に情報発信し、活動を希望するボランティアの受け付けを行いました。
 - ・延べ458人のボランティアを受け入れました。
- 要望に合わせて、ボランティアが浸水した家屋で片付け活動をしました。
 - ・延べ106件の活動をしました。

〈平成29年11月30日 現在〉



ボランティアの活動の様子

【ご協力をいただいた皆さま】

(敬称略・順不同)

10月15日～11月14日
ありがとうございました

支え合い・助け合い米支援事業へ

中川浩一…白米 30kg

寄付

カンパーニュ…こがしルーレ1本・シフォンケーキ(大)2個(小)1個・シュークリーム49個、鳥羽市ボランティア連絡協議会…10,000円、子育て応援0・1・2・3サークル…5,000円、鳥羽防災ボランティアほっと…5,000円、有限会社オールスマイルライク(旨家どんぐり)…5,000円、株式会社山口工務店…文具一式、ダイナム御園店…10,000円、匿名…お地藏さん(布製)30体

みんな笑顔 伊勢の元気く

健康づくり通信

申し込み・問い合わせ (8時30分～17時15分)

健康課(中央保健センター)

八日市場町・福祉健康センター内

(☎) 27-2435 (FAX) 21-0683

参加費などの記載のないものは無料

ヘルスメイト 料理講習会

とき・ところ・定員・申込期限 下表のとおり

対象 市内在住の人

テーマ ちよっと高めからの

血糖値対策料理

参加費 300円(当日持参)

持ち物 エプロン、三角巾、

マスク、米1/2カップ

申し込み 各開催日の申込期

限の12時まで、電話または

ファクスで健康課へ

予算額

28万6千円 (52回分)

ヘルスメイト料理講習会

とき	ところ	定員 (先着順)	申込期限
1月16日(火)	小俣保健センター	30人	1月10日(火)
1月18日(木)	福祉健康センター	25人	1月12日(金)
1月19日(金)	ハートプラザみその	30人	1月15日(月)
1月20日(土)	福祉健康センター	25人	1月16日(火)

※いずれも時間は、9:30～13:00です。

乳がん・子宮頸がん 集団検診(1～3月) の追加募集

定員に満たなかった日程を
再度募集します。

とき・ところ・募集人数 下

表のとおり

対象 市内に住所を有する30

歳以上の人(1年度に1回の

み)

検診内容 乳がん検診(マン

モグラフィ)、子宮頸がん検

診

料金 乳がん1300円、子

宮頸がん1500円(70歳以

上の人は無料)

持ち物 バスタオル(乳がん

検診のみ)、健康手帳(持っ

ている人)、乳がん無料クワ

ポン券(持っている人)

申し込み 1月4日(木)・8時

30分から、検診名・検診日時・

住所・氏名・生年月日・電話

番号を、電話またはファクス

で健康課へ

※詳しくは、「広報いせ」10

月1日号の21ページをご

覧ください。



乳がん・子宮頸がん集団検診(1～3月)の追加募集

とき	ところ	募集人数(先着順)			
		乳がん		子宮頸がん	
		午前	午後	午前	午後
1月15日(月)	ハートプラザみその	-	3	-	-
1月19日(金)	小俣保健センター	-	8	-	-
2月2日(金)	二見老人福祉センター	-	8	22	21
2月22日(木)	ハートプラザみその	-	-	16	7
3月5日(月)(新規)	中央保健センター	20	30	-	-
3月9日(金)	小俣保健センター	-	12	21	23

受付時間 午前の部: 9:30～11:00 午後の部: 13:00～15:00

離乳食教室

とき 1月25日(木)、10時30分

～12時

ところ 一見老人福祉センター

対象 市内在住の乳児(生後

7～11カ月まで)の保護者

内容 離乳食(後期～完了期)

のお話と試食

定員 30人(先着順)

申し込み 1月4日(木)から、

電話またはファクスで健康課

へ

予算額

36万5千円 (16回分)

いらない車買いとります!

もう乗らなくなったから...
こわれて動かなくなったから...
こんな車、古くて売れないでしょ...



買取り¥0はありません!
まずはご相談下さい。

☎0596-42-1805

チョットまった!!
村田自動車
買います!!
査定無料!



住所 〒519-0606 伊勢市二見町荘370-1

営業時間 9:30～19:00

定休日 火曜日

広告

ママ安心
サポートいせ
パパとママの教室

とき 2月4日(日)、9時30分
〜12時

ところ 中央保健センター

対象 初妊婦と夫

内容 沐浴体験、妊婦模擬体験、保健師・助産師の話など

定員 30人程度

申し込み 電話またはファクスで健康課へ

なるほど納得!
シニア健康講座

シニア世代が気になる「いつまでも元気に動ける体づくり」をテーマに、運動や栄養のことを楽しく学びます。

とき 1月22日(月)、13時30分
〜15時

ところ 中央保健センター

対象 市内在住のおおむね65歳以上の人

内容 第一部「意識していますか?シニア世代の体づくり」(保健師による話と運動の紹介)、第二部「食事が変わる元気になる!その秘訣を伝授します」(管理栄養士による話)

申し込み 電話またはファクスで健康課へ

定員 50人程度
持ち物 飲み物、運動のできる服装・靴(サンダルは不可)
申し込み 電話またはファクスで健康課へ

介護予防講演会
みんな悩んでいる!
尿漏れと頻尿に関する
予防・治療

とき 1月23日(火)、13時30分
〜15時

ところ 中央保健センター

対象 市内在住のおおむね65歳以上の人

内容 医師の講話

講師 橋上裕さん(橋上内科皮フ泌尿器科医院院長)

定員 70人程度

申し込み 電話またはファクスで健康課へ



伊勢市不妊不育治療
医療費助成事業

不妊・不育治療を受けた夫婦の経済的負担を軽減するため、医療費の一部を助成しています。

対象治療 医師が必要と認められた一般不妊治療・特定不妊治療・不育症治療

対象要件 法律上の夫婦関係があり、夫婦のうち治療を受けた人が、治療期間および申請日に市内に住民登録があること

助成金額 医療費の自己負担額および証明書費用の2分の1(上限は年間10万円)

※三重県特定不妊治療費助成事業の交付を受けている場合、その助成額を除く。

※助成は1年度につき1回のみとし、通算5回を限度とします。

申請方法 今年度分の申請は3月30日(金)までに、次の提出書類を健康課へ

※3月31日(土)が受診予定の人は健康課へ事前に連絡してください。

提出書類

- ・不妊不育治療医療費助成金交付申請書
- ・不妊不育治療医療費助成金交付申請書

・不妊不育治療医療費助成金交付申請書

・不妊不育治療医療費助成金交付申請書

・不妊不育治療医療費助成金交付申請書

・不妊不育治療医療費助成金交付申請書

に係る医療機関等証明書
医療機関などが発行する領収書(原本)

- ・印鑑
- ・預金通帳

- ・夫婦の健康保険証

- ・三重県特定不妊治療費助成事業決定通知書(県の助成を受けた人のみ)

※申請書などは健康課にあります。また、市のホームページに掲載しています。

上乗せ助成

伊勢市不妊不育治療医療費助成を満額受けた人で、前年度の夫婦の合算所得額が400万円未満の人に対し、次のとおり上乗せ助成をしています。

上乗せ助成内容

- ・保険適用外の不育治療にかかった費用の自己負担額の2分の1(上限10万円)

※上乗せ助成は不妊不育治療医療費助成と必要書類を兼ねるため、同時に申請してください。

※いずれも助成は1年度につき1回のみとし、通算5回までとします。

予算額 1500万4千円

(うち県補助金収入95万円)

予算額 1500万4千円

広告

引越しなら地元の「つた運輸」へ! テーブル・たんす・ベッドなど、家具1本の移動もOK!

片付け仕事! 不用品処分! 家具移動! タンス体から! 遺品整理! 小さなものから! 軒まわること! 見積り無料!! 私たちにお任せください!

0120-28-3001 商店・会社の専属車も相談に応じます。 (有)つた運輸 TEL(0596)28-3000(代)



毎月11日は健康の日
いせし健康体操
(第2弾) お披露目会

市のオリジナル健康体操(第2弾)が完成しました。皇學館大学教授の小木曾一之さんが監修し、ラテン系の音楽に合わせた、簡単なリズムダンスのような体操です。皆さんのライフスタイルに合わせて、ぜひ活用してください。

とき 2月11日祝、13時30分～15時30分

ところ 小俣総合体育館

対象 市内在住の人

内容 いせし健康体操の解説と実技講習

講師 小木曾一之さん(皇學館大学教育学部教授)

定員 100人(先着順)

持ち物 運動のできる服装
室内シューズ

申し込み 1月4日(木)から、電話またはファクスで健康課へ

休日・夜間応急診療所(八日市場町) 内科・小児科(☎・FAX) 25-8795)、歯科(☎・FAX) 27-0829)

診療科目	診療日時	備考	
内科・小児科	月～土曜日	19:30～22:00	内科医1人体制
	日曜日・祝日 12/31～1/3	10:00～12:00	-
		13:00～17:00	
		19:30～22:00	
歯科	日曜日・祝日 12/31～1/3	10:00～12:00	-
		13:00～17:00	

※上記の診療時間を過ぎると受け付け・診察できませんので、早めにお越しください。

予算額 1億2,176万1千円
(うち診療所収入・他町分担金9,542万2千円)

■左表の時間・診療科目以外の診察を受けたい場合は、次へ問い合わせてください。

- 救急医療情報センター(☎059-229-1199)
※つながりにくい場合は、時間を置いてかけ直してください。
- 医療ネットみえのホームページからも、今現在で診療可能な医療機関を検索できます。
(URL <http://www.qq.pref.mie.lg.jp>)

■みえ子ども医療ダイヤルでは、医療関係者が子どもの急な病気や事故・薬に関する電話相談を受けています。

相談時間 毎日、19:30～翌日8:00
電話番号 ☎#8000、☎059-232-9955

主な相談など

とき	ところ	
①おっぴい相談会(個別相談、要予約)		
毎週木曜日	10:00～12:00 中央保健センター (ママ☆ほっとテラス)	
②子育て相談		
1月9日(火)	9:30～11:00 13:30～15:00	中央保健センター
	1月16日(火)	9:30～11:00 13:30～15:00
1月23日(火)		9:30～11:00 13:30～15:00
	③おしゃべりタイム(妊婦さん・産後ママの交流会)	
毎週水曜日 (1月3日を除く)	10:00～12:00 中央保健センター (ママ☆ほっとテラス)	

予算額 おっぴい相談会(49回分) 8万円
子育て相談(47回分) 112万7千円
成人健康相談・成人栄養相談(87回分) 87万4千円

とき	ところ
④成人健康相談・成人栄養相談(成人栄養相談は要予約)	
1月11日(休)	13:30～15:00 ハートプラザみその
1月18日(休)	13:30～15:00 中央保健センター
1月24日(火)	9:30～11:00 二見老人福祉センター
⑤エイズ検査	
毎週火曜日 (1月2日を除く)	9:00～11:00 伊勢保健所 (県伊勢庁舎内)
1月9日(火)	17:30～19:00
⑥こころの健康相談(要予約)	
1月25日(休)	13:30～15:20 伊勢保健所 (県伊勢庁舎内)

対象 ①～④市内在住の人、⑤⑥県内在住の人
問い合わせ ①～④健康課(☎27-2435、FAX21-0683)
⑤伊勢保健所(☎27-5137、FAX27-5253)
⑥伊勢保健所(☎27-5148、FAX27-5253)



株式会社 ZTV
0120-222-505
(9:00～17:30/年中無休)

平素はケーブルテレビ事業へのご協力を賜り厚く御礼申し上げます。この度、国(総務省)の方針により平成30年末から「4Kテレビ放送」が開始されることとなり、弊社のケーブルテレビ網におきましても、4Kテレビ放送の受信が可能な新設備『光サービス(FTTH)』に切替させていただくこととなりました。

つきましては、すべてのケーブルテレビ(インターネット含む)ご加入者様を対象に切替工事が必要となり、弊社の協力会社にて実施させていただきます。工事期間中は、施工業者や工事車両、弊社社員が町内を出入りさせていただきます。誠に恐縮でございますが、ご理解とご協力のほど宜しくお願い申し上げます。

なお、ご加入者様宅の工事日程につきましては、別途詳細なご案内文書を送付のうえ、お電話またはご訪問にてご案内をさせていただきます。

アイティービー 株式会社ZTV 伊勢放送局

広告

情報コーナー

参加費などの記載のないものは無料



募集

平成30年度

医師奨学生を募集

伊勢総合病院経営企画課
TEL 059-6053 FAX 27-5777

伊勢総合病院に勤務しようとする医学生に対し、奨学金を貸与します。

貸与と同期間、伊勢総合病院の医師として勤務した場合は、貸与額の全額を返還免除します。

募集人数

- ・新1年生：2人（合格前・入学前の申請も可）
- ・新2年生：2人
- ※平成30年4月時点の学年です。

※新3～6年生は、すでに定員に達しているため、募集はありません。

貸与金額

- ・1年生：入学金30万円、月額15万円
- ・2～4年生：月額15万円



- ・5～6年生：月額25万円
- ※医師奨学金は、どの学年の人でも、1年生の4月にさかのぼって貸与を受けられます。

貸与開始年月 平成30年4月
申し込み 2月28日(水)(必着)
までに、申込書・必要書類を同課へ

選考日 3月中旬ごろ（選考日時・場所は申込者へ連絡します）

※申込書は同課にあります。また、同病院のホームページ（<http://hospital.city.ise.nie.jp>）に掲載しています。

※奨学金の貸与は、伊勢総合病院への採用を約束するものではありません。

自衛官などを募集

自衛隊三重地方協力本部
伊勢地域事務所
TEL FAX 23-3880

左表のとおり、自衛官などを募集します。

※試験日など詳しくは、同事務所へ問い合わせてください。

自衛官などを募集

募集種目	応募資格	受付期間
自衛官候補生	18歳以上27歳未満の人	年間を通して受け付け
防衛大学校学生（一般後期）	高等学校を卒業（見込み含む）している21歳未満の人 ※自衛官については、23歳未満の人となります。	1月20日(出)～26日(金)

市役所総合案内の有償ボランティア団体を募集

管財契約課
TEL 21-5526 FAX 21-5700

現在、市役所東庁舎・1階にある総合案内は、市役所が分かりやすく、親しみやすいものとなるよう、設置しています。

今後、より良い総合案内にしていくため、ボランティア団体を募集します。
活動期間 平成30年4月1日

（平成31年3月31日の市役所開庁日、8時30分～17時15分活動内容 問い合わせに応じて各課への案内を行う）
募集期間 1月4日(木)～31日

※詳しくは、市のホームページをご覧ください。

※市役所本庁舎改修工事完了後（8月ごろ）、市役所本館・1階ロビーへ配置の変更を予定しています。

催し物

糖尿病教室

伊勢総合病院栄養管理室
TEL 23-5111 FAX 27-2315

とき 1月25日(水)13時～14時
ところ 伊勢総合病院・2階講堂

内容 講座「フットケアとあなたの足は大丈夫？」

講師 右近華名子（同病院看護師）、波部美穂（同病院臨床検査技師）
※事前申し込みは不要です。

いせ健康ポイント「行きましたポイント」対象事業となります。詳しくは地域包括ケア推進課（TEL 21-5707、FAX 20-8555）へ。

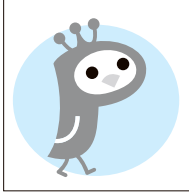

広告

畳・ふすま・障子・クロス・カーテン・内装のことなら藤原屋へ！

創業大正七年 地元で90余年

お宅の畳は大丈夫ですか？

藤原屋

藤原屋は生産地(熊本県)に向き「国産の安全・安心な畳」をお届けします。

<本店> 伊勢市河崎 3-6-5
<工場・ショールーム> 伊勢市村松町 1379-59
TEL (0596) 38-1173
FAX (0596) 38-1170

お気軽にお電話ください！
0120(28)4531 藤原屋ホームページ <http://fujwaraya-ise.jp> 伊勢の畳屋 検索

あなたの夢をお聞かせください。

その販促ツール、**あくあく**してる？

新しい発想とアイデアで「共」に「創」る

しゃべる販売促進ツールでお客様と感動を共有する

千巻印刷産業株式会社

〒516-0072 三重県伊勢市宮後2-9-41
●販促コンサルタント TEL 0596-26-0101

Scan now!

消防出初式

消防本部総務課

(☎25-1264 FAX 29-0134)

とき 1月14日(日)〈第一部〉9時30分～〈第二部〉10時45分

ところ 伊勢市防災センター！
消防本部車庫前(倉田山公園内)

内容

〈第一部〉消防出初式典
〈第二部〉伊勢市消防団木遣り隊による木遣り、分列行進、一斉放水など

※〈第一部〉消防出初式典は招待者のみとなります。



一斉放水 (昨年の様子)

大仏山公園 硬式テニス教室

大仏山公園管理事務所

(☎23-6565 FAX 23-6771)

とき 1月22日(月)～3月14日(水) ①初級・中級コース：毎

週月～水曜日・10時～12時、
②初心者コース：毎週火曜日・13時～14時30分 (①②とも全8回)

ところ 県営大仏山公園・テニスコート

定員 各8人(先着順)

※申し込み前に必ず確認してください。

参加費 各9000円(保険代を含む)

申し込み 1月4日(木)～14日(日)、電話で同事務所へ

※天候により期間が延長になる場合があります。

※応募者が各コース5人以下の場合、中止となります。

※受講開始後のキャンセルについては、参加費の返金はできません。

伊勢市青少年育成市民会議研修会

社会教育課

(☎22-7886 FAX 23-8664)

思春期の子どもの発言や行動で心のSOSに気付き、どのように対処すれば良いのかについて学びます。

とき 1月27日(土)、9時30分～12時(受け付けは9時～)

ところ いせトピア・多目的ホール

内容 青少年の健全育成に取り組む地域の活動発表と基調講演

講師 渡邊賢二さん(皇學館大学教育学部教授)

定員 300人(当日先着順)

暮らしなんでも相談

一般社団法人

伊勢志摩労働者福祉協議会内・暮らしほっとステーション伊勢志摩

(☎24-8117 FAX 24-5425)

とき 1月27日(土)、10時～16時

ところ 伊勢シティホテル(吹上1丁目11-31)

内容 賃金不払い・不当解雇などの労働問題、年金、ローン、保険の見直し、住宅の新築・リフォームなど、暮らしのさまざまな問題についての無料相談

相談員 弁護士、社会保険労務士、専門相談員

申し込み 1月25日(木)・16時

までに、氏名・連絡先・相談内容を、電話またはファクスで同ステーションへ
※先着順に受け付け、相談者が多数になった場合はお断りすることがあります。

伊勢市社会福祉大会

福祉総務課

(☎21-5557 FAX 21-5555)

とき・内容・講師など 左表のとおり

ところ ハートプラザみその多目的ホール

定員 300人(当日先着順)

予算額 45万円

(うち市負担分25万円)

伊勢市社会福祉大会

とき	内容	講師など
1月30日(火) 13:30～14:20	社会福祉の向上に努められた個人・団体の表彰	—
1月30日(火) 14:30～16:00	基調講演「伊勢市地域福祉計画・地域福祉活動計画について—最近の動向を踏まえて—」	山路克文さん (皇學館大学現代日本社会学部教授)
	学生と語る【わがまち伊勢】—地域福祉の未来を考え合うシンポジウム—	司会：板井正斉さん (皇學館大学教育開発センター准教授) 話し手：皇學館大学生・伊勢市社会福祉協議会職員 解説者：山路克文さん

収入保険、30年秋に引受開始

農家の収入全体に着目し、自然災害に加え価格低下等による農業収入の減少をサポートします。引受対象者は青色申告農業者です。



備えの種をまこう。

三重県農業共済組合 伊勢地域支所
伊勢市御園町長屋 1221 (御園総合支所内)
☎ 0596-28-3350 FAX 0596-28-3312
Eメール isetiiki@nosaimie.or.jp

広告

津少年鑑別所施設見学会

津少年鑑別所
☎059-2228-3556
FAX 059-2221-1021

とき 2月3日(土)、10時～11時30分

ところ 津少年鑑別所(津市南新町12-12)

内容 施設の見学や説明
定員 20人(先着順)

申し込み 1月16日(火)から、電話で同所へ

お知らせ

2017 ISE COLLECTION

伊勢市芸術祭

第61回伊勢市民芸能祭(合唱)の開催日を変更

伊勢市文化協会

☎・FAX 22-11640

文化振興課

☎22-7885 FAX 23-8641

第61回伊勢市民芸能祭(合唱)の開催日を次のとおり変更しました。

変更前 平成29年10月29日(日) 13時30分～16時5分

変更後 1月8日(祝)、13時30分～16時5分

ところ いせトピア

内容 子どもたちの合唱や女声合唱、混声合唱など、さまざまなハーモニーが楽しめます。最後は全員で合唱します。一緒に歌いましょう。

※この変更は、台風の接近に伴い延期したものです。

学校の体育館・運動場などの利用

スポーツ課
☎22-78991 FAX 23-8641

市では、市立小・中学校の体育施設(体育館・運動場など)を開放し、団体が利用できるようにしています。

平成30年4月～平成31年3月に施設の利用を希望する団体は、事前に登録する必要がありますので、申請をしてください。

登録方法 2月1日(木)～15日(木)(各申請先の休業日を除く)に、申請書を直接申請先へ

※申請書は各申請先にあります。また、市のホームページに掲載しています。

申請先

・二見町内の学校…二見公民館

・小俣町内の学校…小俣総合体育館

・御園町内の学校…御園B&

学校の体育館・運動場などの利用

施設	学校名	照明使用料
体育館	小俣小、明野小、御園小、倉田山中、五十鈴中、厚生中、伊勢宮川中、港中、二見中、小俣中、御園中	全面：1,020円/2時間 片面：510円/2時間
	上記以外の小・中学校	全面：510円/2時間
運動場	伊勢宮川中、小俣中、二見中	全面：1,020円/1時間
	御園小	全面：510円/1時間
テニスコート	小俣中	1面：300円/1時間
体育館ミーティングルーム	御園小	300円/2時間

G 海洋センター
・その他の学校…各学校
使用料 左表のとおり

※使用可能時間については、各申請先へ問い合わせてください。

※学校・市・地元自治会などの行事が行われるときは利用できません。

※学区内にある団体を優先します。

使用料収入 (平成28年度決算額) 502万円 ※施設開放委託料・光熱水費などに使用。

東海三県一市グリーン購入キャンペーン

三重県環境生活部地球温暖化対策課内・東海三県一市グリーン購入キャンペーン実行委員会
☎059-2224-1236
FAX 059-2229-11016

地球にやさしいお買い物をしてみませんか？

キャンペーン期間中に、エコマークなどが付いた「環境ラベル商品」「地元・旬のもの」「詰め替え商品」「LED照明」などの環境への負荷が少ない商品を購入して応募すると、抽選で255人(予定)に商品が当たります。

応募期間 1月12日(金)～2月11日(祝)

応募方法 左のQRコードまたは同キャンペーンホームページ(☎ <http://www.pref-mie.lg.jp/eco/earth/12569014784.htm>)、県内協力店舗内にある応募はがきで

応募



広告

快適以上を、目の中へ。 TOENEK 中部電力グループ

相談してね。

電気の事ならまかせて安心 トーエネック

太陽光発電・エコキュート・IHクッキングヒーター・リフォーム・LEDなど

株式会社トーエネック 伊勢営業所 0596-28-7131
〒516-0018 伊勢市黒瀬町648

医療の資格で
未来をつくる!

伊勢志摩リハビリテーション専門学校 〒516-0805 伊勢市御園町高向1658
HP <http://www.kyoeigakuen.ac.jp/>



プレゼントキャンペーンチラシ

**おかげバス
プレゼントキャンペーン
実施中!**

交通政策課
TEL 21-55633 FAX 21-55685

おかげバスの運行開始から10年を迎えたことを記念して、すてきな賞品が当たるプレゼントキャンペーンを実施しています。

おかげバス・おかげバスデマンドに乗車し、車内にある応募がきで応募していただいた人の中から、毎月抽選で商品券やおかげバスの回数券などをプレゼントしています。

ぜひ、この機会にご利用いただき応募してください。

応募期限 2月28日(水)(当日消印有効)

税に関するお知らせ

償却資産の申告をお忘れなく

課税課固定資産税係 (☎ 21-5532 FAX 21-5535)

平成30年1月1日現在で、市内に事業用の償却資産を所有している人は、1月31日(水)までに、同係へ償却資産申告書を提出してください。

※マイナンバー(法人番号・個人番号)の記載について、詳しくは、市のホームページまたは償却資産申告書に同封されるチラシをご覧ください。

※償却資産とは、法人や個人で工場・商店・飲食店・農業・アパート経営などを行っている人が、その事業のために所有している構築物・機械・器具・備品などの固定資産のことです。(例:ビニールハウス、受変電設備、アスファルト舗装、パソコン、机、エアコン、厨房設備、看板など)

償却資産保有状況の調査にご協力を

より適正・公平な課税をするため、償却資産の保有状況について、実地調査または固定資産台帳郵送による簡易調査を行うことがありますので、ご協力をお願いします。

事業主の皆さんへ

給与所得者の個人住民税は「特別徴収」で

課税課市民税係 (☎ 21-5534 FAX 21-5535)

給与所得者の個人住民税(市・県民税)は、法令により、事業主が給与から特別徴収(給与引き去り)し、従業員の1月1日現在の住所地の市区町村へ納めなければならないことになっています。

パート・アルバイトを含む全ての従業員を対象に原則、特別徴収をしていただく必要がありますので、すでに特別徴収をしている事業主についても、確認をお願いします。

ただし、次の①~④のいずれかに該当する場合に限り、普通徴収とすることができます。

- ① 乙欄適用で他事業所で特別徴収されている
- ② 給与が支給されない月がある
- ③ 事業専従者のみ(全従業員が事業専従者のみの場合に限り)
- ④ 退職予定者(5月末までに退職予定の人)

ご注意

平成29年度(平成28年分)から給与支払報告書の様式が変更となりました(大きさがA6サイズからA5サイズに変更など)。旧様式での提出はできませんので、注意してください。

共通 エルタックス eLTAXを利用して地方税の手続きを

eLTAXとは、インターネットを利用して、次の地方税に関する手続きができるシステムです。

- ・給与支払報告書・特別徴収に関する手続き
- ・法人市民税申告書・設立異動届
- ・償却資産の申告手続き など

※初めて利用する場合は、eLTAXのホームページ(<http://www.eltax.jp>)から利用届け出を行ってください。

※詳しくは、eLTAXのホームページをご覧ください。ヘルプデスク(☎ 0570-081459、IP電話などの場合は☎ 03-5500-7010)へお問い合わせください。

エルタックス

検索

5年後のお子様の進路はお考えですか?

エース・スクールは「努力することを身につける」進学塾です。努力するタイプになれば、社会人となって日本の将来を担う人材に育っていきます。

新年度生、募集を開始します

新中1

新小6

新小5

新小4

※現在の中1・中2・中3クラスは定員ですのでおわび申し上げます。一度ご相談ください。

詳しくはホームページで
<http://aceschool.jp/>

エーススクール

検索

小学生から5教科を指導する本格的な塾!

エース・スクール

TEL (0596)

27-0236 (代)

▶伊勢校(辻久留本部) : 伊勢市辻久留1-9-14

▶馬瀬校 ▶明野校

※定員がございますので入塾ご希望の方はお早めにご予約ください。

広告

障がい児機能訓練通所 交通費を助成

高年齢・障がい福祉課
(☎21-55558 FAX20-85555)

対象者 市内に住所を有し、身体障害者手帳または療育手帳の交付を受け、機能訓練施設へ通所する児童およびその介護者

対象（機能訓練）施設
 ・ 鈴鹿病院
 ・ 独立行政法人国立病院機構 三重病院
 ・ 三重県立子ども心身発達医療センター
 ・ 済生会明和病院など

助成額 通所に係る1回当たりの往復距離（1km未満は切り捨て）に1km当たり15円を乗じて得た額とし、当該日額の通所日数分の額。ただし、1カ月当たりの助成額の上限は8000円とする。

申請方法 1月に、平成29年7月～12月分までの助成について申請してください。申請には通所する機能訓練施設の証明書を添付してください。

申請書と証明書の所定用紙は、同課・各総合支所生活福祉課にあります。

※今回の申請分から、当該施設が発行した領収証で機能訓練通所が確認できる場合、証明書に代えて領収証の写しでも可となりました。通所した全ての日数分の領収証が必要です。

予算額 75万6千円

国民健康保険料(税)・後期高齢者医療保険料・介護保険料

納付済み額を通知

国民健康保険料(税)：
 医療保険課国民健康保険料係
 (☎21-55550 FAX20-85555)

後期高齢者医療保険料：
 医療保険課福祉医療係
 (☎21-55552 FAX20-85555)

介護保険料：介護保険課
 (☎21-55564 FAX20-85555)

平成29年中に支払った国民健康保険料(税)、後期高齢者医療保険料、介護保険料の納付済み額を、1月下旬にはがきでお知らせします。

市・県民税の申告と所得税の確定申告の社会保険料控除の対象になりますので、利用してください。

※はがきは、保険料ごとで別々に送付します。

高額医療・高額介護の費用負担を軽減

国民健康保険加入者：
 医療保険課国民健康保険給付係
 (☎21-5646 FAX20-85555)

後期高齢者医療制度加入者：
 三重県後期高齢者医療広域連合
 (☎059-1221-6884 FAX059-1221-6881)

医療保険課福祉医療係
 (☎21-55552 FAX20-85555)

医療保険と介護保険の両方のサービスを利用している世帯の負担を軽減するため、自己負担限度額を超えて負担した金額を「高額医療・高額介護合算療養費」として支給します。

両方の自己負担額を年間(平成28年8月～平成29年7月)で合算し、自己負担限度額を超えた場合に支給対象となります。

国民健康保険または後期高齢者医療制度の加入者で、支給対象の人には、1月下旬に通知を発送しますので、医療保険課へ申請してください。

(その他の医療保険に加入している人は、加入している医療保険へ問い合わせてください)

※同じ世帯であっても、加入している医療保険ごとにそれぞれ別に計算します。

※平成28年8月～平成29年7月に、次に該当する異動があった世帯へは通知できない場合がありますので、該当すると思われる人は、医療保険課へ問い合わせてください。

・ 国民健康保険または後期高齢者医療制度の資格取得・喪失をした人

・ 市外の介護保険に加入している、介護サービスを利用していた人

公有財産を売却

管財契約課
 (☎21-55526 FAX21-5700)

インターネットオークション「ヤフオク」の一般競争入札で公有財産を売却します。

売却物件 車両・土地

入札参加条件 一定の資格を満たす個人・法人(Yahoo! JAPAN IDを取得する必要が有ります)

入札参加申込期間 1月15日(月)・13時～2月2日(金)・14時

入札期間 2月19日(月)・13時～2月26日(月)・13時

※詳しくは、市のホームページをご覧ください。

広告

次世代への資産承継、 資産の運用は、

セカンドオピニオン
**第三者意見を求めることが
あたりまえの時代です!**

お気軽にお電話ください。
 (初回相談無料)

FP office 暮らしの 相談窓口

090-2612-8849

伊勢市楠部町143-74

1級ファイナンシャル・
 プランニング技能士

杉木 喜昭

弁護士法人 心 相談料0円 夜間・土日相談可 (要予約)

企業法務・労働・交通事故・後遺障害・過払い金・借金・相続・遺言・離婚・刑事他

交通事故・後遺障害
 損害賠償額 適正等級
 無料診断サービス実施中

過払い金
 無料診断サービス実施中
 (☎)0円(☎)0円(☎)0円(☎)0円
 (※法律家の場合)

遺言書
 無料診断サービス実施中

所属弁護士40名!!

松阪駅前法律事務所(〒591) 津駅前法律事務所(〒591)

松阪駅前508-1 101ビル 津市羽所前345 津駅前第一ビル

松阪駅 1分 津駅 0.5分

他事務所 名古屋駅・岐阜駅・東京駅・柏駅・名古屋みなと

平日9時～22時・土日9時～18時受付
 (祝日、国民の休日、12/31～1/3は除く、その他臨時休業もございませう)

0120-41-2403
 詳細は⇒ <http://kokoro.la>

野口みずき杯 2017 中日三重

お伊勢さんマラソン

平成29年 12月2日(土)・3日(日)



澄みきった青空の下、野口みずき大会長の応援を受けて、約1万人の参加者の皆さんは、彩り豊かな伊勢路を楽しみました。沿道からは太鼓応援をはじめ、選手の皆さんに多くの声援が送られました。参加・応援していただきました皆さん、ありがとうございました。



1月の無料相談

時とき 所ところ 対対象 定定員 申申し込み 問問い合わせ先 予算額 1億125万9千円(市主催分のみ、一部国・県からの補助金あり)

法律

※担当弁護士が、既に相手方の相談を受けている場合は、相談を受けることはできません。

時 毎週月曜日、13:30～15:30〔1日・2日・3日は年始休業のため4日(休)、8日は祝日のため9日(休)に行います〕

所 広報広聴課(☎21-5515)

対 市内に住所を有する人

定 8人(先着順)

申 相談日の1週間前の月曜日・8:30以降、広報広聴課へ来所または電話

※9日実施分の申し込みは4日(休)から、15日実施分は9日(休)から受け付けます。

時 1月4日(休)、13:30～15:30

所 小俣保健センター

対 市内に住所を有する人

定 4人(定員を超えた場合は抽選)

申 平成29年12月22日(金)～28日(休)に、社会福祉協議会小俣支所(☎27-0509)へ来所または電話の上、相談日当日の13:15までに来所

時 1月18日(休)、13:30～15:30

所 社会福祉協議会御園支所(ハートプラザみその北側事務所棟)

対 市内に住所を有する人

定 4人(定員を超えた場合は抽選)

申 1月11日(休)～17日(休)に、社会福祉協議会御園支所(☎22-6617)へ来所または電話の上、相談日当日の13:15までに来所

時 2月1日(休)、13:30～15:30

所 福祉健康センター

対 市内に住所を有する人

定 4人(定員を超えた場合は抽選)

申 1月25日(休)～31日(休)に、社会福祉協議会伊勢支所(☎27-2425)へ来所または電話の上、相談日当日の13:15までに来所

消費生活・多重債務

消費者被害の相談・クレジット・消費者金融など

時 月～金曜日、9:00～12:00・13:00～16:00

所 伊勢市消費生活センター(御園総合支所・3階)(☎21-5717)

【司法書士による多重債務相談】

時 1月18日(休)、9:30～11:30

所 伊勢市消費生活センター

定 4人(先着順)

申 1月4日(休)・9:00以降、伊勢市消費生活センター(☎21-5717)へ電話

交通事故

時 1月17日(休)、13:00～

所 広報広聴課(☎21-5515)

定 4人(先着順)

申 相談日当日の8:30～14:30に、広報広聴課へ来所または電話

時 月～金曜日、9:00～16:00

所 三重県交通事故相談窓口(三重県栄町庁舎・3階)(☎059-228-7350)

登記

時 1月10日(休)、13:00～

所 広報広聴課(☎21-5515)

定 6人(先着順)

申 相談日当日の8:30～15:00に、広報広聴課へ来所または電話

公証 遺言・契約証明

時 1月5日(金)、13:00～

所 広報広聴課(☎21-5515)

申 相談日当日の8:30～14:00に、広報広聴課へ来所または電話

行政

国・特殊法人などへの意見・要望など

時 1月9日(火)、13:00～

所 二見生涯学習センター

申 相談日当日の8:30～15:00に、二見総合支所生活福祉課(☎42-1111)へ来所

時 1月16日(火)、13:00～

所 広報広聴課(☎21-5515)

申 相談日当日の8:30～15:00に、広報広聴課へ来所

時 1月23日(火)、13:00～

所 小俣公民館

申 相談日当日の8:30～15:00に、小俣総合支所生活福祉課(☎22-7858)へ来所

人権

時 1月11日(休)、13:00～

所 広報広聴課(☎21-5515)

申 相談日当日の8:30～15:00に、広報広聴課へ来所または電話

時 月～金曜日、8:30～17:15

所 津地方法務局伊勢支局(☎28-6158)

家庭児童・女性 児童虐待・DVなど

時 月～金曜日、9:00～17:00

所 こども家庭相談センター〔市役所東庁舎・2階〕(☎21-5709)

子どもの発達

時 月～金曜日、8:30～17:15

所 こども発達支援室(福祉健康センター・3階)(☎63-5444)

一人親

時 月～金曜日、9:00～17:00

所 こども課(☎21-5561)

乳幼児

時 月～金曜日、9:00～16:00

所 大世古保育所(☎25-3676)

小・中学生

子育ての悩みや不安、不登校・いじめ・友人関係・学習など

時 月～金曜日、8:30～17:00

所 スマイルいせ(旧さくらぎ保育所)(☎22-7867)

【臨床心理士によるカウンセリング(要予約)】

時 月～金曜日、9:00～17:00

対 小・中学生、保護者

青少年 非行問題など

時 月～金曜日、8:30～17:00

所 青少年相談センター〔小俣総合支所・1階〕(☎22-7894)

就職

働くことに悩みを抱える若者の相談など

時 月・火・木～土曜日、11:00～17:00

所 いせ市民活動センター北館(いせシティプラザ)

対 39歳までの人またはその保護者

問 いせ若者就業サポートステーション(☎63-6603)

障がい者・障がい児

福祉サービスの利用相談・日常生活の相談支援など

時 月～金曜日、①8:30～17:15・②③8:30～17:30

所 ①障がい者東地域相談支援センター(☎43-4400、FAX43-4427)・②障がい者西地域相談支援センター(☎24-3009、FAX24-3019)・③障がい者総合相談支援センター「フクシア」(☎21-3633、FAX20-6535)

高齢者在宅介護

時 月～金曜日、8:30～17:15

所 東地域包括支援センター(☎44-1165)

中部地域包括支援センター(☎27-2424)

南地域包括支援センター(☎21-0080)

西地域包括支援センター(☎20-5055)

時 毎日24時間対応

所 各在宅介護支援センター〔神路園(☎22-6012)、双寿園(☎23-9231)、百合園(☎27-1511)、山咲苑(☎23-8000)、正邦苑(☎38-1800)、みなと(☎35-0811)、楽寿苑(☎31-0050)、二見ふれあいプラザ(☎43-4423)、小俣(☎27-1155)〕

生活に困っている人

生活困窮・ひきこもり・ごみ屋敷など

時 月～金曜日、8:30～17:15

所 伊勢市生活サポートセンターあゆみ(福祉健康センター・1階)(☎63-5224)

心配ごと ※いずれも、電話相談も可能。

時 1月5日(金)、13:30～15:30

所 小俣保健センター

問 社会福祉協議会小俣支所(☎27-0509)

時 1月10日(火)、13:30～15:30

所 福祉健康センター

問 社会福祉協議会伊勢支所(☎27-2425)

時 1月17日(火)、13:30～15:30

所 社会福祉協議会御園支所(ハートプラザみその北側事務所棟)(☎22-6617)

時 1月24日(火)、13:30～15:30

所 社会福祉協議会二見支所〔二見ふれあいプラザ内〕(☎43-5551)

※電話での問い合わせが難しい人は、広報広聴課(FAX22-9699 ✉ise-koho@city.ise.mie.jp)へ問い合わせてください。

人の動き (11月末)	総人口 127,889人 (-70人)
	世帯数 55,012世帯 (-32世帯)
	男性 60,545人 (-15人)
	女性 67,344人 (-55人)

11 29 水 若者の結婚支援について
理解を深める

伊勢商工会議所で「企業による従業員の結婚支援セミナー」が開催され、企業による結婚支援の重要性やメリットについて考えました。埼玉大学教授の石坂督規さんの講演では、若者の結婚や働くことに対する考え方などについて話され、参加者の皆さんが聞き入っていました。



また、ひと・企業・地域の成長へとつなげる「いせ若者応援ネットワーク」の登録証が市長から登録企業に交付され、市全体での若者支援について連携を深めました。

12 3 日 気軽に本格的なお茶を楽しむ



御園町の山田奉行所記念館で市民交流茶会が開催されました。この日は多くの市民の皆さんが、普段はなかなか参加することのできない本格的な茶会を気軽に楽しみました。お茶を飲む・お菓子を食べるだけでなく、希望者の皆さんはお茶を点てる体験もでき、貴重な機会となりました。

参加した皆さんは、少し緊張しながらも、おいしい抹茶とお菓子を堪能していました。

12 10 日 津波を想定して避難訓練



北浜・豊浜地区で、津波を想定した避難訓練が行われました。

9時に防災無線放送が流れると、住民の皆さんは地震を想定して身を守った後、非常用持ち出し袋などを背負い、歩いて避難所へ避難しました。

この訓練には、おおよそ1,700人の地域住民の皆さんがいざという時のために参加しました。

手話を覚えてみよう! ②

高齢・障がい福祉課 (☎ 21-5558 FAX 20-8555)



「おめでとう」

つまんだ両手の指を上に向けて、真上へ上げながら開きます。

※手話表現の一例を紹介しています。



みんなで手話 伊勢市 検索

市のホームページで手話動画を見ることができます。

伊勢市健康医療ダイヤル24

フリーダイヤル 0120-220-417 通話料無料

心や体の健康などについて、医師・看護師・保健師などが年中無休・24時間体制で電話相談に応じています。

問い合わせ先 健康課 (☎ 27-2435 FAX 21-0683)

※本サービスは、民間業者に委託をして運営しています 予算額 821万2千円

広報いせ 第228号

発行日 平成30年1月1日

編集 情報戦略局 広報広聴課

発行 伊勢市

印刷 株式会社 アイブレーション

伊勢市情報戦略局 広報広聴課

〒516-8601 伊勢市岩渕1丁目7番29号 ☎ 0596-21-5515 FAX 0596-22-9699 ✉ ise-koho@city.ise.mie.jp

URL (パソコン用) http://www.city.ise.mie.jp (携帯電話用) http://www.city.ise.mie.jp/m/ 伊勢市役所 検索

広報いせ発行事業費(予算額) 3,064万円(23回分)

視覚障がいのある人で、「声の広報いせ」「点字広報いせ」を希望する人は、高齢・障がい福祉課(☎21-5558 ☎20-8555)へ連絡してください。

この広報紙は、再生紙を使用しています。

「広報いせ」では、財源を確保するため、一部のページに企業広告を掲載していますが、これらは市が広告主や商品を推奨するものではありません。

