

消費生活について

問40 あなたは、消費生活におけるトラブルの相談窓口として、伊勢市が消費生活センターを設置していることを知っていますか。(1つに○)

- 1. 知っている ■ 2. 知らない

○単純集計

「2.知らない」の割合が高くなっています。

(単位：人)

| 回答 | 1 | 2 | 無回答等 | 合計 |
|----|-----|-----|------|-------|
| 合計 | 614 | 971 | 44 | 1,629 |

(無回答等を除いた割合 単位：%)

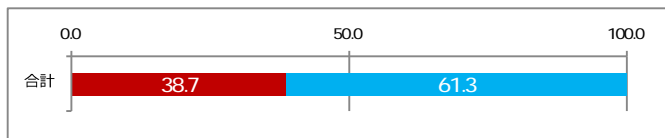

○男女別集計

男女の差はほとんどありません。

(単位：人)

| 回答 | 1 | 2 | 無回答等 | 合計 |
|------|-----|-----|------|-------|
| 男性 | 255 | 427 | 16 | 698 |
| 女性 | 353 | 524 | 23 | 900 |
| 無回答等 | 6 | 20 | 5 | 31 |
| 合計 | 614 | 971 | 44 | 1,629 |

(無回答等を除いた割合 単位：%)

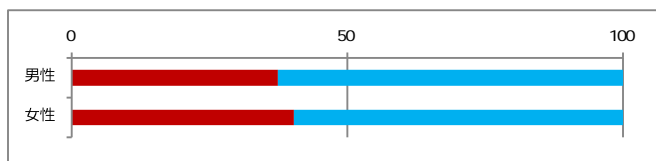

○年代別集計

50代で「1.知っている」の割合が比較的高くなっています。

(単位：人)

| 回答 | 1 | 2 | 無回答等 | 合計 |
|-------|-----|-----|------|-------|
| 10代 | 14 | 47 | 0 | 61 |
| 20代 | 31 | 68 | 0 | 99 |
| 30代 | 75 | 135 | 0 | 210 |
| 40代 | 87 | 144 | 4 | 235 |
| 50代 | 112 | 137 | 2 | 251 |
| 60代 | 139 | 191 | 14 | 344 |
| 70代 | 108 | 157 | 9 | 274 |
| 80代以上 | 45 | 82 | 10 | 137 |
| 無回答等 | 3 | 10 | 5 | 18 |
| 合計 | 614 | 971 | 44 | 1,629 |

(無回答等を除いた割合 単位：%)

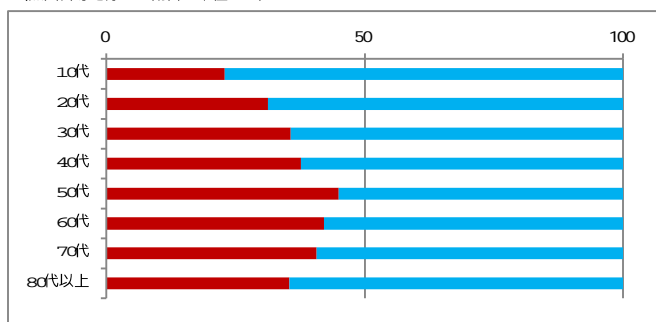

○小学校区別集計

中島、東大淀、宮山で「1.知っている」の割合が比較的高くなっています。

今一色、豊浜西、御園で「2.知らない」の割合が特に高くなっています。

(単位：人)

| 回答 | 1 | 2 | 無回答等 | 合計 |
|------|-----|-----|------|-------|
| 中島 | 42 | 42 | 2 | 86 |
| 東大淀 | 11 | 11 | 1 | 23 |
| 宮山 | 24 | 27 | 2 | 53 |
| 上野 | 8 | 10 | 0 | 18 |
| 有緒 | 47 | 64 | 5 | 116 |
| 豊浜東 | 8 | 11 | 0 | 19 |
| 四郷 | 21 | 30 | 1 | 52 |
| 進修 | 17 | 24 | 1 | 42 |
| 厚生 | 48 | 68 | 3 | 119 |
| 明野 | 38 | 55 | 0 | 93 |
| 佐八 | 8 | 12 | 2 | 22 |
| 小俣 | 62 | 95 | 4 | 161 |
| 城田 | 28 | 44 | 0 | 72 |
| 北浜 | 21 | 34 | 3 | 58 |
| 明倫 | 36 | 60 | 2 | 98 |
| 大湊 | 16 | 28 | 2 | 46 |
| 浜郷 | 28 | 49 | 1 | 78 |
| 二見 | 33 | 58 | 1 | 92 |
| 神社 | 21 | 37 | 3 | 61 |
| 早修 | 17 | 30 | 1 | 48 |
| 修道 | 37 | 70 | 1 | 108 |
| 御園 | 28 | 56 | 2 | 86 |
| 豊浜西 | 6 | 23 | 1 | 30 |
| 今一色 | 2 | 11 | 0 | 13 |
| 無回答等 | 7 | 22 | 6 | 35 |
| 合計 | 614 | 971 | 44 | 1,629 |

(無回答等を除いた割合 単位：%)

