

伊 勢 市 公 報

第 171 号
平成 24 年 12 月 20 日
木 曜 日

目 次

	頁
告 示	
○ 道路の供用開始について	2
○ 平成 24 年度上半期の伊勢市病院事業、水道事業、下水道事業及び認知症対応型共同生活介護事業の業務の状況について	3
○ 道路の供用開始について	25
○ 道路の供用開始について	26
○ 農業集落排水事業使用料の徴収の事務の一部の私人への委託について	27
教育委員会告示	
○ 教育委員会会議の招集について	28
選挙管理委員会告示	
○ 永久選挙人名簿関係	
・ 解散請求に必要な選挙権を有する者の数について	29
○ 衆議院議員総選挙関係	
・ ポスター掲示場の設置について	30
・ 解散請求に必要な選挙権を有する者の数について	47
○ 衆議院議員総選挙関係	
・ 開票管理者及び同職務代理者の選任について	48
・ 開票立会人となるべき者のくじを行う場所及び日時について	49
・ 期日前投票所の設置について	50
・ 在外選挙人が期日前投票を行う期日前投票所の指定について	51
・ 期日前投票管理者及び同職務代理者の選任について	52
・ 投票管理者及び同職務代理者の選任について	54
○ 衆議院議員総選挙関係	
・ 期日前投票管理者の変更について	57
○ 衆議院議員総選挙関係	
・ 最高裁判所裁判官国民審査における開票の日時について	59
・ 最高裁判所裁判官国民審査における氏名等の掲示場所について	60
・ 最高裁判所裁判官国民審査における不在者投票用紙等の交付場所について	61
上下水道告示	
○ 流域関連公共下水道の供用開始について	62
○ 伊勢市水道事業及び伊勢市下水道事業に係る公金の徴収又は収納の事務の一部の私人への委託について	63
公 告	
○ 農用地利用集積計画について	64
○ 犬の抑留について	65
○ 公示送達	66
○ パブリックコメントの実施結果について	67
上下水道公告	
○ 公共下水道事業受益者負担金の平成 25 年度賦課対象区域について	68
○ 公示送達	70

伊勢市告示第 141 号

道路の供用開始について

道路法（昭和 27 年法律第 180 号）第 18 条第 2 項の規定により、次のように道路の供用を開始します。

その関係図面は、伊勢市都市整備部維持課において告示の日から 2 週間一般の縦覧に供します。

平成 24 年 12 月 6 日

伊勢市長 鈴木 健 一

路 線 名	供 用 開 始 の 区 間	供 用 開 始 の 期 日
湯田 33 号線	小俣町湯田 629 番地先から 小俣町湯田 637 番地先まで	平成 24 年 12 月 6 日

伊勢市告示第 142 号

平成 24 年度上半期の伊勢市病院事業、水道事業、下水道事業及び認知症対応型共同生活介護事業の業務の状況について

地方公営企業法（昭和 27 年法律第 292 号）第 40 条の 2 第 1 項の規定により、平成 24 年 4 月 1 日から平成 24 年 9 月 30 日までの伊勢市病院事業、水道事業、下水道事業及び認知症対応型共同生活介護事業の業務の状況を次のとおり公表します。

平成 24 年 12 月 10 日

伊勢市長 鈴木 健 一

平成24年度上半期伊勢市病院事業の業務状況

1. 事業の概況

今期におきましても、勤務医不足及び看護師不足の影響により、財政状況は非常に厳しいところではありますが、引き続き公的医療機関として市民の医療福祉の増進を図るとともに、諸経費の節減に努めながら、合理的運営に努力してまいりました。

病院の利用状況といたしましては、延べ入院患者数34,550人、延べ外来患者数66,341人、健診者数6,172人となり、前年度と比較いたしますと、入院患者数におきましては、720人の増加、外来患者数におきましては、3,402人の減少、健診者数におきましても、40人の減少となりました。

事業収支におきましては、事業収益2,856,571千円（内一般会計負担金450,000千円）、事業費用2,542,385千円で収支差引314,186千円の純利益を生じました。

下半期におきましては、退職金、その他諸経費等の増高が見込まれ、経営の合理化にもかかわらず、今後の運営は一層の厳しさを増すことが予測されます。

一方、資本的収入におきましては、一般会計からの負担金100,000千円、投資償還金1,450千円の計101,450千円に対し、支出では医療用器械備品の購入費に2,811千円、企業債元金の償還に58,322千円、投資に3,550千円の計64,683千円となっております。

以上が平成24年度上半期における主な概況であります。今後の事業運営につきましては、地域住民の医療福祉の向上に努めるとともに、健全経営に一層の努力をいたす所存であります。

2. 職員に関する事項

(単位：人)

年 月 日	医 師	医療技術 職 員	看 護 (准) 師	事務職員	その他の 職 員	嘱 託	計
24.3.31	38	54	189	23	11	63	378
24.9.30	39	55	189	22	11	67	383

*医師数に事業管理者を含む。

3. 経理の状況

平成24年 4月 1日から

平成24年 9月30日まで

(1) 平成24年度伊勢市病院事業予算執行状況

(単位：円)

区 分	予 算 額 A	予算執行額 B	予 算 残 額	B/A%	備 考
(収益的収入)					
病院事業収益	5,296,047,000	2,866,282,454	2,429,764,546	54.1	
医業収益	4,557,654,000	2,266,209,632	2,291,444,368	49.7	
健診収益	253,360,000	133,548,920	119,811,080	52.7	
医業外収益	484,933,000	466,523,902	18,409,098	96.2	
特別利益	100,000	0	100,000	0.0	
(収益的支出)					
病院事業費用	5,735,022,000	2,563,993,995	3,171,028,005	44.7	
医業費用	5,516,544,000	2,485,653,658	3,030,890,342	45.1	
健診費用	153,732,000	71,021,450	82,710,550	46.2	
医業外費用	63,646,000	7,318,887	56,327,113	11.5	
特別損失	100,000	0	100,000	0.0	
予備費	1,000,000	0	1,000,000	0.0	
(資本的収入)					
資本的収入	100,000,000	101,450,000	-1,450,000	101.5	
負担金	100,000,000	100,000,000	0	100.0	
投資償還金	0	1,450,000	-1,450,000	-	
(資本的支出)					
資本的支出	213,635,000	64,683,399	148,951,601	30.3	
建設改良費	83,814,000	2,811,364	81,002,636	3.4	
企業債償還金	117,121,000	58,322,035	58,798,965	49.8	
投資	12,700,000	3,550,000	9,150,000	28.0	

平成24年 4月 1日から

平成24年 9月30日まで

(2) 平成24年度伊勢市病院事業損益計算書

(単位：円)

借 方		貸 方	
科 目	金 額	科 目	金 額
病院事業費用	2,542,384,789	病院事業収益	2,856,570,595
医業費用	2,464,803,805	医業収益	2,263,388,000
給 与 費	1,439,420,624	入院収益	1,484,897,338
材 料 費	508,732,783	外来収益	729,861,008
経 費	405,634,348	その他医業収益	48,629,654
減価償却費	104,410,979	健診収益	127,189,986
資産減耗費	411,361	健診収益	127,189,986
研究研修費	6,193,710	医業外収益	465,992,609
健診費用	70,277,835	他会計負担金	450,000,000
給 与 費	46,001,357	負担金交付金	3,000,000
材 料 費	4,507,428	その他医業外収益	12,992,609
経 費	14,609,500		
減価償却費	5,159,550		
医業外費用	7,303,149		
支払利息及び企 業債取扱諸費	6,988,389		
医業外雑費	314,760		
当期純利益	314,185,806		
合 計	2,856,570,595	合 計	2,856,570,595

平成24年9月30日

(3) 平成24年度伊勢市病院事業貸借対照表

(単位：円)

借 方		貸 方	
科 目	金 額	科 目	金 額
固定資産	2,967,898,120	流動負債	942,029,054
有形固定資産	2,954,135,435	一時借入金	600,000,000
土地	1,124,709,245	未払金	328,359,946
建物	5,323,027,338	医業未払金	327,296,307
構築物	296,438,161	その他未払金	1,063,639
器械備品	3,474,286,353	その他流動負債	13,669,108
車両	5,217,388	預り金	2,897,249
減価償却累計額	△ 7,269,543,050	預り保証金	1,000,000
無形固定資産	3,562,685	仮受消費税	9,771,859
電話加入権	3,562,685	資本金	833,749,092
投資	10,200,000	自己資本金	510,318,431
長期貸付金	10,200,000	借入資本金	323,430,661
流動資産	1,235,108,644	企業債	323,430,661
現金預金	317,831,335	剰余金	2,113,042,812
現金	585,000	資本剰余金	5,775,855,772
預金	317,246,335	受贈財産評価額	169,801,214
未収金	840,453,206	国庫補助金	102,949,000
医業未収金	839,257,605	他会計補助金	1,419,320,000
医業外未収金	1,195,601	工事負担金	53,395,358
貯蔵品	25,762,207	寄附金	139,200,000
薬品	20,070,872	補助金	16,190,200
診療材料	5,691,335	他会計負担金	3,875,000,000
前払金	3,988,024	欠損金	3,662,812,960
前払金	3,988,024	前年度未処理欠損金	3,662,812,960
その他流動資産	47,073,872	当期純利益	314,185,806
仮払消費税	47,073,872		
合 計	4,203,006,764	合 計	4,203,006,764

4. 平成23年度伊勢市病院事業決算の状況

平成23年度も、勤務医不足と看護師不足の状況は変わらず、医師、看護師の確保は非常に厳しい状況が続いています。

当院におきましても、内科系医師の減少に伴い、病診連携をより一層進めていくため、平成23年6月から内科の紹介外来制を開始いたしました。

健診センターでは、健診希望者の増加に 대응するため、健診日を増加しました。

また、9月には市長による伊勢総合病院建替えの方針が示され、今後は病院新築へ向けて経営改革との二本柱で取り組むことになりました。

そのような中、二次救急を行う地域の中核病院として、市民の皆様信頼される病院を目指し、良質かつ高度の医療を提供できるよう、医療提供体制の確保と医療水準の向上に努力してまいりました。

本年度の病床利用状況につきましては、延べ入院患者数69,231人（1日平均189人）、延べ外来患者数136,215人（1日平均558人）、健診者数12,494人（1日平均43人）となり、前年度と比較いたしますと、入院患者数におきましては、7,636人の減少となり、外来患者数におきましても、5,864人の減少、健診者数におきましては、1,393人の増加となりました。

収益的収支の状況につきましては、収入として、一般会計負担金450,000千円を含み、事業収益5,267,821千円となり、支出におきましては、総支出額5,613,058千円となり、収支差引345,237千円の単年度純損失を生ずる結果となりました。

資本的収支におきましては、収入として、一般会計からの負担金100,000千円、一般会計からの補助金1,030,000千円、投資償還金450千円と寄附金100千円の計1,130,550千円に対し、支出では資産購入費63,531千円、企業債元金の償還に131,734千円、投資として看護職員就職準備資金等の4,300千円となり、このうち資産購入費の主なものとして、光干渉断層計シラス（15,645千円）、ベッドサイドモニター（3,289千円）、超音波画像診断装置（3,150千円）、内視鏡システム（14,490千円）等の導入並びにその他更新整備を図ったところであります。

資本的総支出額といたしましては、199,565千円となり、収支差引930,985千円となりました。

以上が主な概況であります。当年度未処理欠損金が36億6千余万円（前年度末未処理欠損金33億1千余万円）を有しておりますので、経費の節減、合理化等経営改善に努め、健全経営に努力するとともに、安全で安心していただける医療を推進し、地域医療を確保してまいります。

平成24年度 上半期伊勢市水道事業の業務状況

1 事業の概要

今期の水道事業は、給水の安定及び有収率の向上を図り、効率的な維持管理を行うため、年次計画に基づく老朽配水本管の更新や増口径管への布設替工事のほか、配水本管の未整備地区への新規布設工事、施設の整備改良工事、下水道工事などに伴う配水本管の布設替工事等を実施するとともに、主要施設の耐震化として楠部配水池更新工事に着手しました。

事業運営面では、平成24年9月末現在、配水量におきましては前年同期に比し0.7%減少し、有収水量におきましても0.6%減少しました。

財政収支の状況は、収益的収支におきまして、消費税を除き事業収益1,289,870千円、事業費用1,002,781千円の執行となり、287,089千円の純利益を生じました。

一方、資本的収支におきましては、収入46,263千円、支出688,528千円となり、642,265千円の収支不足となりました。

今後につきましても、有収水量の減少が見込まれる状況下で施設の整備改良を行う必要があり、事業運営が厳しくなることが予測されますが、あくまで独立採算制の堅持を第一目標とし、経費節減はもとより、公共性と経済性の調和を図りながら効率的な運営に努め、安心・安全な給水サービスの向上になお一層の努力を重ねる所存であります。

2 給水状況

(1) 給水戸数と給水人口

区 分		H23. 9. 30	H24. 9. 30	増 減	増減率 (%)
上水道	給水戸数	54,649戸	55,015戸	366戸	100.7
	給水人口	131,730人	130,968人	△ 762人	99.4
簡易水道	給水戸数	61戸	61戸	0戸	100.0
	給水人口	97人	94人	△ 3人	96.9

(2) 給水収益(税込み)

(単位 千円)

区 分	調 定 額	収 入 額	収入率 (%)
上水道	1,326,866	1,152,213	86.8%
簡易水道	674	502	74.5%

(3) 配水量と有収水量

(単位 m³)

区 分		H23.9.30	H24.9.30	増 減	増減率 (%)
上水道	配水量	8,869,614	8,803,124	△ 66,490	99.3
	有収水量	7,787,894	7,744,211	△ 43,683	99.4
	有収率 (%)	87.8	88.0	0.2	—
簡易水道	配水量	5,240	5,529	289	105.5
	有収水量	3,870	3,863	△ 7	99.8
	有収率 (%)	73.9	69.9	△ 4.0	—

3 職員に関する事項

(単位 人)

区 分	職員	技能労務職員	嘱託職員	計
H24.3.31	20	18	5	43
H24.9.30	20	19	6	45

4 経理の状況

(単位 円)

(1) 平成24年度伊勢市水道事業予算執行状況		平成 24年 4月 1日 から 平成 24年 9月30日 まで		
区 分	予算額(A)	執行額(B)	予算残額	B/A %
(収益的収支)				
水道事業収益	2,727,025,000	1,354,074,713	1,372,950,287	49.7
営業収益	2,669,215,000	1,329,879,456	1,339,335,544	49.8
営業外収益	56,298,000	23,511,321	32,786,679	41.8
簡易水道収益	1,512,000	673,643	838,357	44.6
特別利益	0	10,293	△ 10,293	—
水道事業費用	2,426,154,000	1,027,502,605	1,398,651,395	42.4
営業費用	2,214,607,000	948,453,068	1,266,153,932	42.8
営業外費用	195,407,000	77,279,814	118,127,186	39.5
簡易水道費用	6,140,000	1,769,723	4,370,277	28.8
予備費	10,000,000	0	10,000,000	0.0
(資本的収支)				
資本的収入	940,923,000	46,262,754	894,660,246	4.9
企業債	328,000,000	0	328,000,000	0.0
負担金	261,523,000	46,258,383	215,264,617	17.7
出資金	351,400,000	0	351,400,000	0.0
固定資産売却代金	0	4,371	△ 4,371	—
資本的支出	2,770,301,000	688,527,503	2,081,773,497	24.9
建設改良費	2,497,806,000	553,401,129	1,944,404,871	22.2
償還金	272,495,000	135,126,374	137,368,626	49.6

(単位 円)

(2)平成24年度伊勢市水道事業損益計算書		平成 24年 4月 1日 から 平成 24年 9月30日 まで	
		借 方	貸 方
水道事業費用	1,002,780,577	水道事業収益	1,289,869,672
営業費用	923,932,360	営業収益	1,266,727,350
原水費	424,548,436	給水収益	1,263,744,982
配水及び給水費	107,950,467	受託工事収益	1,165,100
受託工事費	4,655,586	その他営業収益	1,817,268
総係費	71,595,871	営業外収益	22,490,415
減価償却費	315,182,000	受取利息及び配当金	1,289,100
営業外費用	77,108,583	雑収益	819,597
支払利息及び 企業債取扱諸費	69,771,046	朝熊山分担金	2,285,718
雑支出	2,121,094	加入金	18,096,000
朝熊山雑支出	5,216,443	簡易水道収益	641,614
簡易水道費用	1,739,634	給水収益	641,614
簡易水道費	1,739,634	特別利益	10,293
当期純利益	287,089,095	固定資産売却益	10,293
合計	1,289,869,672	合計	1,289,869,672

(単位 円)

(3)平成24年度伊勢市水道事業貸借対照表		平成24年9月30日	
借 方		貸 方	
固 定 資 産	20,725,648,409	固 定 負 債	561,966,741
有 形 固 定 資 産	20,605,673,161	引 当 金	561,966,741
土 地	1,325,439,597	退 職 給 与 引 当 金	202,527,472
建 物	770,106,000	修 繕 引 当 金	359,439,269
減 価 償 却 累 計 額	△ 390,762,506	流 動 負 債	131,683,584
構 築 物	27,091,602,524	未 払 金	65,624,403
減 価 償 却 累 計 額	△ 10,307,296,939	貯 蔵 品 購 入 未 払 金	1,749,816
機 械 及 び 装 置	2,990,573,103	営 業 未 払 金	63,874,587
減 価 償 却 累 計 額	△ 1,939,448,858	預 り 金	1,238,590
車 両 運 搬 具	30,399,049	預 り 金	1,238,590
減 価 償 却 累 計 額	△ 23,676,574	そ の 他 流 動 負 債	64,820,591
工 具、器 具 及 び 備 品	51,651,789	仮 受 消 費 税 及 び 地 方 消 費 税	64,820,591
減 価 償 却 累 計 額	△ 41,272,828	資 本 金	12,712,079,674
建 設 仮 勘 定	1,048,358,804	自 己 資 本 金	7,329,876,101
無 形 固 定 資 産	119,975,248	固 有 資 本 金	33,622,511
施 設 利 用 権	119,088,482	繰 入 資 本 金	867,870,100
ソ フ ト ウ ェ ア	886,766	組 入 資 本 金	6,428,383,490
流 動 資 産	3,532,385,558	借 入 資 本 金	5,382,203,573
現 金 預 金	1,051,101,176	企 業 債	5,382,203,573
現 金	60,000	剰 余 金	10,852,303,968
預 金	1,051,041,176	資 本 剰 余 金	10,137,592,068
未 収 金	298,478,818	受 贈 財 産 評 価 額	2,109,315,651
営 業 未 収 金	297,029,217	負 担 金	5,579,340,101
営 業 外 未 収 金	884,701	補 助 金	512,467,018
そ の 他 未 収 金	564,900	そ の 他 資 本 剰 余 金	1,936,469,298
有 価 証 券	1,897,587,246	利 益 剰 余 金	714,711,900
有 価 証 券	1,897,587,246	未 処 分 利 益 剰 余 金	714,711,900
貯 蔵 品	38,782,394		
原 材 料	38,782,394		
前 払 金	197,017,300		
工 事 前 払 金	180,410,000		
前 払 消 費 税 及 び 地 方 消 費 税	2,607,300		
そ の 他 前 払 金	14,000,000		
そ の 他 流 動 資 産	49,418,624		
仮 払 消 費 税 及 び 地 方 消 費 税	49,418,624		
合 計	24,258,033,967	合 計	24,258,033,967

5 平成23年度決算の状況

平成23年度の水道事業は、給水の安定及び有収率の向上を図り、効率的な維持管理を行うため、老朽配水本管の更新や増口径管への布設替工事のほか、配水本管の未整備地区への新規布設工事、下水道工事などに伴う配水本管布設替工事等を実施するとともに、主要施設の耐震化として宮川水管橋の耐震補強工事を実施しました。

また、平成23年6月分から、合併調整方針に基づき、旧伊勢市・二見町・御薮町区域と小俣町区域で異なっていた水道料金及び3体系の加入金を統一し、併せて水道料金については、基本水量や料金単価を見直しました。(小俣町区域の水道料金は平成23年度・24年度減額措置)

事業運営面では、給水戸数は55,033戸で前年度より380戸増加し、有収率は88.1%で前年度に比し0.2ポイントの増加となりました。また、年間配水量は17,513千立方メートルで前年度に比し1.6%の減少となり、有収水量は、15,421千立方メートルで前年度に比し1.4%の減少となりました。

財政収支の状況は、収益的収支におきまして、消費税を除き事業収益2,656,343千円、事業費用2,228,720千円の執行となり、427,623千円の純利益を生じ、当年度未処分利益剰余金は427,623千円となりました。

一方、資本的収支におきましては、収入541,210千円、支出1,694,637千円の執行となり、建設改良費繰越財源1,473千円を除くと、1,154,900千円の収支不足となりましたが、損益勘定留保資金、建設改良積立金等で補填いたしました。

また、資本的収支の収入において312,854千円、支出において761,637千円を翌年度に繰り越しました。

平成 24 年度 上半期伊勢市下水道事業の業務状況

1 事業の概要

今期の下水道事業は、汚水処理事業として流域関連公共下水道の第3期事業認可区域の下水管渠の幹線及び面整備工事等を推進し、公共用水域の水質保全や住環境の改善のため普及率の向上に努めています。流域関連公共下水道については、平成24年9月末で1,153.7haの地域において供用が開始されており、伊勢市全体の下水道普及率は、41.5%となっています。

雨水対策事業としては、河崎船江排水区において排水路の築造工事を行い、また、勢田川左岸岩渕排水区において桜橋第2ポンプ場の機械・電気設備の実施設計を行い工事の準備を進めています。

財政収支の状況は、収益的収支におきまして、消費税を除き事業収益1,166,521千円、事業費用983,534千円の執行となり、182,987千円の純利益を生じました。

一方、資本的収支におきましては、収入293,230千円、支出687,391千円となり、394,161千円の収支不足となりました。

今後につきましても計画的な施設の整備を実施するとともに、更に経費の節減と合理化を推進しながら、お客様サービスの向上に鋭意努力する所存であります。

2 下水道普及率

(平成24年9月30日現在)

	行政区域内人口 (A)	処理区域内人口 (B)	普及率 (B/A)
計	132,684人	55,125人	41.5%

3 職員に関する事項

(単位 人)

区分	職員	技能労務職員	嘱託職員	計
H24.3.31	32	3	5	40
H24.9.30	32	4	4	40

4 経理の状況

(単位 円)

(1) 平成24年度伊勢市下水道事業予算執行状況		平成24年4月1日から 平成24年9月30日まで		
区 分	予算額 (A)	執行額 (B)	予算残額	B/A (%)
(収益的収支)				
下水道事業収益	2,445,248,000	1,184,297,879	1,260,950,121	48.4
営業収益	959,916,000	463,402,969	496,513,031	48.3
営業外収益	1,485,332,000	720,894,910	764,437,090	48.5
下水道事業費用	2,509,132,000	993,282,066	1,515,849,934	39.6
営業費用	1,873,073,350	735,606,336	1,137,467,014	39.3
営業外費用	633,058,650	257,675,730	375,382,920	40.7
予備費	3,000,000	0	3,000,000	0.0
(資本的収支)				
資本的収入	4,130,278,000	293,229,900	3,837,048,100	7.1
企業債	2,354,900,000	0	2,354,900,000	0.0
負担金	283,371,000	129,129,900	154,241,100	45.6
国庫補助金	1,492,007,000	164,100,000	1,327,907,000	11.0
資本的支出	5,513,718,000	687,390,624	4,826,327,376	12.5
建設改良費	4,651,468,000	331,039,306	4,320,428,694	7.1
企業債償還金	857,198,000	356,051,318	501,146,682	41.5
受益者負担金返還金	550,000	0	550,000	0.0
諸支出金	4,502,000	300,000	4,202,000	6.7

(単位 円)

(2) 平成24年度伊勢市下水道事業損益計算書

平成24年4月1日から

平成24年9月30日まで

借 方		貸 方	
下水道事業費用	983,533,651	下水道事業収益	1,166,520,455
営業費用	725,907,153	営業収益	445,629,205
汚水管渠費	13,603,100	下水道使用料	353,274,264
雨水管渠費	1,176,877	他会計負担金	90,000,000
流域下水道 維持管理負担金	133,772,382	受託事業収益	2,201,000
ポンプ場費	123,200	その他営業収益	153,941
処理場費	38,870,996	営業外収益	720,891,250
普及促進費	19,543,624	受取利息及び配当金	448,500
業務費	39,340,592	他会計負担金	428,000,000
総係費	24,360,208	他会計補助金	292,000,000
受託工事費	2,201,000	雑収益	442,750
汚水減価償却費	392,545,823		
雨水減価償却費	59,439,351		
資産減耗費	930,000		
営業外費用	257,626,498		
支払利息及び 企業債取扱諸費	256,641,717		
雑支出	984,781		
当期純利益	182,986,804		
合 計	1,166,520,455	合 計	1,166,520,455

(単位 円)

(3) 平成24年度伊勢市下水道事業貸借対照表

平成24年9月30日

借 方		貸 方	
固定資産	63,953,596,377	固定負債	18,766,000
汚水有形固定資産	43,720,455,767	引当金	18,766,000
土地	340,041,961	修繕引当金	18,766,000
立木	3,119,863	流動負債	18,867,071
建物	1,158,173,521	預り金	1,089,647
減価償却累計額	△ 179,005,025	預り金	1,089,647
構築物	41,225,606,619	その他流動負債	17,777,424
減価償却累計額	△ 3,133,236,211	仮受消費税及び地方消費税	17,777,424
機械及び装置	4,051,252,007	資本金	35,429,213,261
減価償却累計額	△ 967,541,848	自己資本金	5,566,386,320
車両運搬具	4,026,882	固有資本金	5,566,086,320
減価償却累計額	△ 2,501,279	組入資本金	300,000
工具、器具及び備品	24,177,924	借入資本金	29,862,826,941
減価償却累計額	△ 20,069,880	企業債	29,862,826,941
建設仮勘定	1,216,411,233	剰余金	30,674,477,404
雨水有形固定資産	12,672,916,592	資本剰余金	30,891,046,354
土地	1,026,091,801	受贈財産評価額	261,996,170
建物	2,706,294,049	他会計負担金	5,050,615,284
減価償却累計額	△ 155,515,164	受益者負担金	2,649,992,228
構築物	5,963,073,110	工事負担金	65,424,748
減価償却累計額	△ 211,167,780	周辺環境整備事業負担金	199,619,400
機械及び装置	3,558,094,073	他会計補助金	700,980,604
減価償却累計額	△ 397,200,486	補助金	21,886,566,945
工具、器具及び備品	3,771,849	その他資本剰余金	75,850,975
減価償却累計額	△ 554,516	欠損金	△ 216,568,950
建設仮勘定	180,029,656	未処理欠損金	△ 216,568,950
汚水無形固定資産	7,510,169,443		
施設利用権	23,911,642		
流域下水道施設 利用権	7,484,395,280		
電話加入権	75,000		
ソフトウェア	1,787,521		
投資	50,054,575		

投資有価証券	50,054,575		
流動資産	2,187,727,359		
現金預金	1,294,211,800		
現金	100,000		
預金	1,294,111,800		
未収金	255,032,493		
営業未収金	167,921,507		
営業外未収金	833,579		
その他未収金	86,277,407		
有価証券	299,925,600		
有価証券	299,925,600		
前払金	317,306,000		
工事前払金	312,290,000		
その他前払金	5,016,000		
その他流動資産	21,251,466		
仮払消費税及び 地方消費税	21,251,466		
合 計	66,141,323,736	合 計	66,141,323,736

5 平成23年度決算の状況

平成23年度の下水道事業は、汚水処理事業として平成22年度から着手した流域関連公共下水道事業の第3期事業において、汚水幹線築造及び管渠の面整備工事等を行いました。また、宇治・中村特定環境保全公共下水道事業では公共汚水ますの設置工事を行いました。雨水対策事業としては、ポンプ場の場内整備工事等を行いました。

維持管理業務においては、汚水処理場や雨水ポンプ場の適正管理を行うとともに、供用区域の水洗化に向けた地元説明会の開催や戸別訪問等による普及啓発に努めました。また、小俣町の一部の汚水処理を行っていた小俣浄化センターについて、今後の財政負担を考慮し事業経営の効率化を図るため、平成23年8月に宮川流域下水道宮川浄化センターに接続替えを行いました。

なお、合併調整方針に基づき、平成23年6月分から旧伊勢市・二見町・御菌町区域と小俣町区域で異なっていた下水道使用料が統一となりました。（小俣町区域は平成23年度・24年度減額措置）

イ 普及状況について

平成23年度末における処理区域面積は1,372.9ha、処理区域内人口は54,767人で平成22年度末に比べそれぞれ、30.0ha、3,902人増加し、普及率は41.2%になりました。

一方、水洗化人口は39,107人で平成22年度末に比して3,640人増加し、水洗化率は71.4%となりました。

ロ 業務量、収益的収支及び資本的収支について

平成23年度における業務量は、有収水量4,591,805^m、処理水量4,794,593^mとなり、平成22年度末に比べそれぞれ、363,663^m、341,723^m増加しました。

平成23年度の収益的収支は、消費税を除き収入額2,247,711千円、支出額2,337,924千円の執行となり、90,213千円の欠損を生じ、309,343千円の繰越欠損金と合わせて当年度未処理欠損金が399,556千円となりました。

一方、資本的収支においては、収入額2,249,312千円、支出額3,834,011千円の執行となり、建設改良費繰越財源25,467千円を除くと、1,610,166千円の収支不足となりましたが、繰越工事資金、損益勘定留保資金等で補填しました。

また、資本的収入において1,372,755千円、資本的支出において1,627,139千円を平成24年度に繰り越しました。

ハ 建設改良事業及び整備状況について

下水道の整備については、流域関連公共下水道事業の汚水幹線築造及び管渠の面整備等を実施することにより処理区域の拡大を図るとともに、浸水対策等下水道施設の整備を進めました。

汚水整備事業としては、流域関連公共下水道区域において下水管渠を9,482m、マンホールポンプを3箇所整備・更新しました。また、宇治・中村特定環境保全公共下水道区域ではマンホールポンプを1箇所更新しました。なお、汚水管渠布設延長は、合計で325,951mとなりました。雨水整備事業としては、溝口第2ポンプ場の場内整備工事を実施しました。

平成 24 年度 伊勢市認知症対応型共同生活介護事業会計
上半期(4月～9月)業務状況

事業の概要

○総括事項

伊勢市認知症対応型共同生活介護（おばたグループホーム）は、介護保険法による要支援 2・要介護者であって認知症の状態にある者に対して、家庭的な環境のもとで入浴、排泄、食事等の介護、その他日常生活の世話をを行い、共同生活を通じて機能訓練を営む場として設置しました。

平成 24 年度 4 月 1 日からの入居者延人員は 9 名で、平成 24 年 9 月末現在 9 名の方が利用されております。

○経理の状況

上半期の収益的収支は、収入が 19,819,628 円、費用は 21,103,112 円で費用が収益を上回り、差し引き 1,283,484 円の損失となりました。

収益は営業収益の 19,819,628 円のみで、その内訳はグループホーム使用料 4,944,000 円、介護報酬 14,875,628 円です。

費用も営業費用の 21,103,112 円のみで、その内訳は委託料が 20,349,000 円、減価償却費 749,872 円、その他営業費用 4,240 円です。

○上半期（4月1日から9月30日まで）の営業内容

区 分	平成 2 3 年度	平成 2 4 年度	対前年比
入居者数	9	9	0
退居者数	0	0	0

平成24年度 伊勢市認知症対応型共同生活介護事業会計予算執行状況(上半期・4月～9月)

(1)収益的収入及び支出

収入

(単位：円)

区 分	予 算 額				執行額	予算額に比べ 執行額の増減	※ 備 考
	当初予算額	補正予算額	地方公営企業法第24条 第3項の規定による 支出額に係る財源充当額	合 計			
第1款 グループホーム事業収益	38,102,000	0	0	38,102,000	19,819,628	18,282,372	
第1項 営業収益	38,101,000	0	0	38,101,000	19,819,628	18,281,372	
第2項 営業外収益	1,000	0	0	1,000	0	1,000	
合 計	38,102,000	0	0	38,102,000	19,819,628	18,282,372	

支出

(単位：円)

区 分	予 算 額								執行額	地方公営企業法 第26条第2項の規 定による繰越額	予算額に比べ 執行額の増減	※ 備 考
	当初予算額	補正予算額	予備費支出額	流用増減額	地方公営企業法 第24条第3項の規 定による支出額	小 計	地方公営企業法 第26条第2項の規 定による繰越額	合 計				
第1款 グループホーム事業費用	41,441,000	0	0	0	0	41,441,000	0	41,441,000	21,103,112	0	20,337,888	
第1項 営業費用	41,440,000	0	0	0	0	41,440,000	0	41,440,000	21,103,112	0	20,336,888	
第2項 営業外費用	1,000	0	0	0	0	1,000	0	1,000	0	0	1,000	
合 計	41,441,000	0	0	0	0	41,441,000	0	41,441,000	21,103,112	0	20,337,888	

(2) 資本的収入及び支出

収入

(単位：円)

区 分	予 算 額					執行額	予算額に比 べ執行額の 増減	※ 備 考
	当初予算額	補正予算額	小 計	地方公営企業法 第26条の規定に よる繰越額に係 る財源充当額	継続費連次 繰越額に係る 財源充当額			
第1款 資本的収入	0	0	0	0	0	0	0	
合 計	0	0	0	0	0	0	0	

支 出

(単位：円)

区 分	予 算 額						執行額	翌 年 度 繰 越 額			予算額に比 べ執行額の 増減	※ 備 考
	当初予算額	補正予算額	流用増減額	小 計	地方公営企業法 第26条の規定に よる繰越額	継続費連次繰越額		合 計	地方公営企業法 第26条の規定に よる繰越額	継続費連次繰越額		
第1款 資本的支出	700,000	0	0	700,000	0	0	700,000	0	0	0	700,000	
第1項 建設改良費	700,000	0	0	700,000	0	0	700,000	0	0	0	700,000	
合 計	700,000	0	0	700,000	0	0	700,000	0	0	0	700,000	

別表2

損益計算書

自 平成24年4月1日 至 平成24年9月30日

費 用		収 益	
科 目	金 額	科 目	金 額
グループホーム事業営業費用	21,103,112	グループホーム事業営業収益	19,819,628
委託料	20,349,000	グループホーム使用料	4,944,000
減価償却費	749,872	介護報酬	14,875,628
その他営業費用	4,240	その他営業収益	0
グループホーム事業営業外費用	0	グループホーム事業営業外費用	0
雑支出	0	雑収益	0
		当期純損失	1,283,484
合 計	21,103,112	合 計	21,103,112

別表3

貸借対照表

平成24年9月30日現在

資 産		負 債 ・ 資 本	
科 目	金 額	科 目	金 額
(資産の部)		(負債の部)	
固定資産	82,105,574	固定負債	0
有形固定資産	81,951,574	借入金	0
建物	85,346,100	流動負債	0
建物附属設備	2,394,000	一時借入金	0
構築物	610,050		
車両運搬具	692,945	(資本の部)	
工具・器具及び備品	10,186,470	資本金	10,000,000
減価償却累計額	△ 17,277,991	繰入資本金	10,000,000
無形固定資産	154,000	借入資本金	0
電話加入権	154,000		
流動資産	8,698,214	剰余金	80,803,788
現金預金	4,106,349	資本剰余金	84,473,015
未収金	4,591,865	国庫補助金	22,000,000
前払金	0	県補助金	11,997,000
		他会計補助金	50,399,015
		その他資本剰余金	77,000
		利益剰余金	△ 3,669,227
		前年度繰越利益剰余金	△ 2,385,743
		当年度純利益	△ 1,283,484
資 産 合 計	90,803,788	負 債 ・ 資 本 合 計	90,803,788

平成 23 年度決算の状況

[1]概 況

(1) 総括事項

伊勢市認知症対応型共同生活介護（おばたグループホーム）は、介護保険法による要支援 2・要介護者であって認知症の状態にある者に対して、家庭的な環境のもとで入浴、排泄、食事等の介護、その他日常生活の世話をを行い、共同生活を通じて機能訓練を営む場として設置しました。

平成 23 年度中の入居者延人員は 11 名で、年度末現在 9 名の方（定員 9 名）が利用されております。

○営 業

本年度の営業は、次表のとおりでした。

区 分	グループホーム事業		
	平成 22 年度	平成 22 年度	増 減
入居者数	9	11	2
退居者数	0	2	2

○経 理

①収益的収支

本年度の収益は 40,556,948 円、費用は 40,559,310 円で、差引 2,362 円の純損失となりました。

収益の内訳は、グループホーム使用料 9,721,132 円、介護報酬 28,961,007 円、その他営業収益 1,874,809 円です。

費用は、営業費用が 40,559,310 円で、その内訳は委託料 39,026,000 円、減価償却費 1,500,750 円、その他営業費用 32,560 円となっています。

なお、消費税については、計上しておりません。

②資本的収支

資本的収入としまして 997,000 円の収入がありました。資本的支出は 997,500 円で、その内訳は建設改良費で 997,500 円となっております。500 円の不足分は、過年度分損益勘定留保資金で補填しました。

伊勢市告示第 143 号

道路の供用開始について

道路法（昭和 27 年法律第 180 号）第 18 条第 2 項の規定により、次のように道路の供用を開始します。

その関係図面は、伊勢市都市整備部維持課において告示の日から 2 週間一般の縦覧に供します。

平成 24 年 12 月 14 日

伊勢市長 鈴木 健 一

路 線 名	供 用 開 始 の 区 間	供 用 開 始 の 期 日
秋葉山高向線	中島一丁目 642 番 12 地先から 常磐一丁目 190 番 11 地内まで	平成 24 年 12 月 16 日

伊勢市告示第 144 号

道路の供用開始について

道路法（昭和 27 年法律第 180 号）第 18 条第 2 項の規定により、次のように道路の供用を開始します。

その関係図面は、伊勢市都市整備部維持課において告示の日から 2 週間一般の縦覧に供します。

平成 24 年 12 月 14 日

伊勢市長 鈴木 健 一

路 線 名	供 用 開 始 の 区 間	供 用 開 始 の 期 日
常磐 1 丁目 4 号線	常磐 1 丁目 808 番 3 地先から 常磐 1 丁目 808 番 7 地先まで	平成 24 年 12 月 16 日

伊勢市告示第 145 号

地方自治法施行令（昭和 22 年政令第 16 号）第 158 条第 1 項の規定に基づき、農業集落排水事業使用料の徴収の事務の一部を次のとおり委託したので、同条第 2 項の規定により告示します。

平成 24 年 12 月 14 日

伊勢市長 鈴木 健 一

1 徴収の事務の一部を委託した者

愛知県名古屋市中村区椿町 1 番 16 号

株式会社タカダ 中部支店

支店長 永谷 英雄

2 委託期間

平成 25 年 1 月 1 日から平成 27 年 12 月 31 日まで

伊勢市教育委員会告示第 13 号

伊勢市教育委員会会議を次のとおり招集します。

平成 24 年 12 月 12 日

伊勢市教育委員会
委員長 楠 田 英 子

記

- 1 日 時 平成 24 年 12 月 26 日（水）午後 7 時
- 2 場 所 伊勢市教育委員会（小俣総合支所）2 階 第 1・2 会議室
- 3 会議に付する事件
 - 発議第 1 号 委員長選挙について
 - 発議第 2 号 委員長職務代理者の指定について
 - 議案第 31 号 平成 25 年度伊勢市立小中学校教職員人事異動方針案について

* 発議第 1 号及び第 2 号は人事に関する事件につき、非公開になると見込まれます。

伊勢市選管告示第 55 号

地方自治法（昭和 22 年法律第 67 号）の規定による直接請求、市町村の合併の特例等に関する法律（平成 16 年法律第 59 号）の規定による合併協議会設置の請求及び地方教育行政の組織及び運営に関する法律（昭和 31 年法律第 162 号）の規定による解職請求に必要な選挙権を有する者の数は、次のとおりです。

平成 24 年 12 月 2 日

伊勢市選挙管理委員会

委員長 鈴木市郎

記

- 1 地方自治法第 74 条第 1 項及び同法第 75 条第 1 項並びに市町村の合併の特例等に関する法律第 4 条第 1 項及び同法第 5 条第 1 項に規定する選挙権を有する者の総数の 50 分の 1 の数

2,168 人

- 2 市町村の合併の特例等に関する法律第 4 条第 11 項、同法第 5 条第 15 項及び同法第 61 条第 11 項に規定する選挙権を有する者の総数の 6 分の 1 の数

18,063 人

- 3 地方自治法第 76 条第 1 項、同法第 80 条第 1 項、同法第 81 条第 1 項及び同法第 86 条第 1 項並びに地方教育行政の組織及び運営に関する法律第 8 条第 1 項に規定する選挙権を有する者の総数の 3 分の 1 の数

36,126 人

(参考) 永久選挙人名簿登録者総数 108,378 人

伊勢市選管告示第 56 号

平成 24 年 12 月 16 日執行予定の衆議院議員総選挙におけるポスター掲示場を、別紙
のとおり設置します。

平成 24 年 12 月 3 日

伊勢市選挙管理委員会

委員長 鈴木 市郎

平成24年執行 衆議院議員総選挙 ポスター掲示場設置場所一覧表

		市町村名	伊勢市	小選挙区名	三重第5
投票区名	所在地		設置場所		摘要
進修	宇治館町		宇治館町183-1 西井勝久宅東側駐車場		(1) 1
進修	宇治浦田1丁目		宇治浦田1丁目1 神宮祭主職舎前北側		(1) 2
進修	宇治中之切町		宇治中之切町 神宮会館前国道23号歩道		(1) 3
進修	宇治浦田1丁目		宇治浦田1丁目 宇治浦田街路広場 宇治公民館前		(1) 4
進修	宇治浦田2丁目		宇治浦田2丁目 進修小学校正門横フェンス		(1) 5
進修	宇治浦田3丁目		宇治浦田3丁目20-19 滝倉団地久保豊宅北側公園		(1) 6
進修	宇治浦田3丁目		宇治浦田3丁目21-15 (県道沿) 清原鍛金前ガードレール		(1) 7
高麗広	宇治今在家町		宇治今在家町626 (高麗広) 山端一敏宅前県道沿		(2) 8
高麗広	宇治今在家町	551	宇治今在家町 (高麗広) 市立高麗広公民館入口		(2) 9
修道第1	桜木町		桜木町 富樫公園		(3) 10
修道第1	桜木町		桜木町 市営住宅旭ヶ台団地 旭ヶ台公園横ガードレール		(3) 11
修道第1	桜木町		桜木町55-1 さくらぎ保育所横空地		(3) 12
修道第1	中之町		中之町 市道外宮内宮線中之町交差点東		(3) 13
修道第1	中之町	232-41	中之町232-43 中之町公園		(3) 14
修道第1	中村町桜が丘	8	市営住宅中村町団地西 ガードレール		(3) 15
修道第1	中村町桜が丘		中村町桜が丘住宅 桜が丘公園南側		(3) 16
修道第2	楠部町		楠部町38-10河村正次宅向側駐車場		(4) 17
修道第2	古市町		古市町202 柳吉郎宅向側駐車場		(4) 18
修道第2	古市町		勢田町814-6 中川六郎宅前ガードレール		(4) 19
修道第2	勢田町	941-157	勢田町941-88 古布幸元宅東隣空地		(4) 20

		市町村名	伊勢市	小選挙区名	三重第5
投票区名	所在地		設置場所		摘要
修道第2	倭町		倭町(県道鳥羽松阪線沿) 天理教三重教務支庁前		(4) 21
明倫第1	尾上町		尾上町 小田橋東詰橋詰公園		(5) 22
明倫第1	岡本1丁目	13	岡本1丁目13 岡本公園南向側ガードレール		(5) 23
明倫第1	岡本1丁目	3-3	岡本1丁目3-3 百五銀行伊勢支店前植込み		(5) 24
明倫第1	岡本3丁目	1	市立郷土資料館東側 旧豊宮崎文庫跡東側		(5) 25
明倫第1	岡本3丁目	3	岡本3丁目3-17 三重近鉄タクシー車庫北側		(5) 26
明倫第1	勢田町		勢田町 八束橋南勢田川沿		(5) 27
明倫第2	岩渕1丁目	3-19	岩渕1丁目3-19 真珠会館前フェンス		(6) 28
明倫第2	岩渕1丁目	7-29	岩渕1丁目7-29 伊勢市役所前		(6) 29
明倫第2	岩渕1丁目	13	岩渕1丁目13 伊勢市観光文化会館前東側		(6) 30
明倫第2	岩渕2丁目	4-27	宇治山田駅ショッピングセンター南向側 牧戸宅ブロック塀		(6) 31
明倫第2	岩渕3丁目	3	岩渕3丁目3-30 西村和也宅前(県道沿)		(6) 32
明倫第2	吹上1丁目	11	吹上1丁目11 JR吹上踏切北側歩道		(6) 33
明倫第2	岩渕2丁目	8	岩渕2丁目8 桜橋西詰南側(勢田川沿)		(6) 34
有緝第1	河崎1丁目	2	河崎1丁目2 中寺前公園東側		(7) 35
有緝第1	河崎1丁目	9	河崎1丁目9番24号 伊勢米穀企業組合倉庫前		(7) 36
有緝第1	河崎1丁目	14	河崎1丁目14 鶴辺公園西側		(7) 37
有緝第1	河崎2丁目	2	河崎2丁目10-2 谷口石油店南向側空地		(7) 38
有緝第1	河崎1丁目	4	河崎1丁目4 旭公園北側		(7) 39
有緝第1	河崎3丁目	16	河崎3丁目16 北新橋東詰空地ガードレール		(7) 40

		市町村名	伊勢市	小選挙区名	三重第5
投票区名	所在地		設置場所		摘要
有緝第1	河崎3丁目	3	河崎3丁目3-26 河崎南側公民館前		(7) 41
有緝第2	船江2丁目	3	船江2丁目3 有緝公園南側		(8) 42
有緝第2	船江1丁目	16	船江1丁目16 雇用促進住宅東側フェンス		(8) 43
有緝第2	船江2丁目	12	船江2丁目12 築地公園西側		(8) 44
有緝第2	船江2丁目	1616-25	船江2丁目28 川井 悟宅横 空地		(8) 45
有緝第2	船江1丁目	3	船江1丁目3 船江公園南側		(8) 46
有緝第2	船江1丁目	11	船江1丁目11 社前公園東側		(8) 47
有緝第3	船江3丁目	8	船江3丁目8 的場公園東側		(9) 48
有緝第3	船江3丁目		船江3丁目3 県道(八間道路)沿ガードレール		(9) 49
有緝第3	船江3丁目	15	船江3丁目11 新道公園東側		(9) 50
有緝第3	船江4丁目	29	船江4丁目29 さつき公園南側		(9) 51
有緝第3	船江3丁目	16	船江3丁目16-37 牛虎ハイジ-前ガードレール(桧尻川沿)		(9) 52
有緝第3	船江4丁目	7	船江4丁目7 エバ-グリーン船江公園南側		(9) 53
厚生第1	一之木1丁目	3	一之木1丁目3-6 須原大社前		(10) 54
厚生第1	一之木2丁目	11	一之木2丁目11 中央公園北側		(10) 55
厚生第1	一之木3丁目	19	一之木3丁目12-19 小西酒店北側駐車場		(10) 56
厚生第1	一之木5丁目		桧尻川沿い 市道一之木12-1号線敷地		(10) 57
厚生第1	一之木5丁目	5	一之木5丁目5-3 厚生中学校運動場西側フェンス		(10) 58
厚生第1	一之木5丁目	15	さつき園入口付近 岡名清次郎宅前ガードレール(桧尻川沿)		(10) 59
厚生第2	宮後2丁目	2	宮後2丁目2 刃物の中屋東側ガードレール		(11) 60

		市町村名	伊勢市	小選挙区名	三重第5
投票区名	所在地		設置場所		摘要
厚生第2	宮後2丁目	25	宮後2丁目25 山本ビル北側駐車場		(11) 61
厚生第2	宮後2丁目	22	宮後2丁目22-15 白米写真館前ガードレール		(11) 62
厚生第2	宮後2丁目	26-26	宮後2丁目26-26立正校成会南側水路 ガードレール		(11) 63
厚生第2	宮後3丁目	1	宮後3丁目1-20 森田和寛宅駐車場南側		(11) 64
厚生第2	宮後2丁目		宮後公園南側フェンス		(11) 65
厚生第3	宮後1丁目	9	一志町1-4 厚生小学校正門右側フェンス		(12) 66
厚生第3	一志町	5-1	一志町5-1 北御門広場前		(12) 67
厚生第3	八日市場町	13	八日市場町13 市立図書館前植込み		(12) 68
厚生第3	大世古1丁目	10	大世古1丁目10 大豊和紙工業(株)前		(12) 69
厚生第3	大世古4丁目	2	大世古4丁目2 大世古公園南側		(12) 70
厚生第3	曾祢1丁目	9	曾祢1丁目9 榎音羽(元愛知銀行)駐車場西側フェンス		(12) 71
厚生第3	曾祢2丁目	6	曾祢2丁目6 奥新町公園西側		(12) 72
早修	宮町1丁目	15	宮町1丁目15 今社公園北側		(13) 73
早修	常磐1丁目	8	常磐1丁目8 清之井公園西側		(13) 74
早修	常磐1丁目	17	常磐1丁目17 JR山田上口駅前西側フェンス		(13) 75
早修	常磐3丁目	8	常磐3丁目8 市民武道館東側		(13) 76
早修	浦口1丁目	11	浦口1丁目11 出口公園東側		(13) 77
早修	浦口2丁目	13	浦口2丁目13 浦口公園西側		(13) 78
早修	浦口3丁目	1	浦口3丁目1 法住院かさもり稲荷西側フェンス		(13) 79
中島第1	浦口4丁目	26	浦口4丁目26-19 宇田クリニック横空地		(14) 80

		市町村名	伊勢市	小選挙区名	三重第5
投票区名	所在地		設置場所		摘要
中島第1	二俣1丁目	2	二俣1丁目2 中島小学校 南側フェンス		(14) 81
中島第1	二俣3丁目	1	二俣3丁目1-30 福岡明子宅東側		(14) 82
中島第1	二俣4丁目	4	二俣4丁目4 横浜ゴム徳川山社宅東側		(14) 83
中島第1	辻久留1丁目	15	辻久留1丁目15-5 喜久や菓子店横市道沿		(14) 84
中島第1	辻久留2丁目	8	辻久留2丁目 勢田川浄化揚水機場フェンス		(14) 85
中島第2	中島1丁目	3	中島1丁目3 出雲神社東側道沿		(15) 86
中島第2	中島1丁目	15	中島1丁目15 (度会橋東詰) 度会橋バス停前向側ガードレール		(15) 87
中島第2	中島2丁目	2	中部電力度会橋変電所 東向側公園西側対面水路添ガードレール		(15) 88
中島第2	中島2丁目	6	中島2丁目 小川公園東側		(15) 89
中島第2	宮川1丁目	6-25	宮川1丁目6-25 堀本孝夫宅横		(15) 90
中島第2	宮川1丁目	3	宮川1丁目3-3 西村治雄宅東側空地市道沿		(15) 91
中島第2	宮川2丁目		千巻印刷産業(株) 駐車場		(15) 92
中島第3	辻久留3丁目	307-4	県道南島線 宮本建設(株)筋向い空地		(16) 93
中島第3	辻久留3丁目	4	辻久留3丁目4-37 上田忠生宅西側		(16) 94
中島第3	二俣町		二俣町51 (宮川郷団地) 奥村和清宅東向側空地		(16) 95
中島第3	辻久留3丁目	12	済美学院駐車場		(16) 96
中島第3	辻久留3丁目	17	済美学院運動場金網		(16) 97
中島第3	辻久留3丁目	20	三郷山上り口左空地		(16) 98
中島第3	辻久留町	542-66	オークランド辻久留台入口 第一公園南側空地		(16) 99
神社	神社港	294	神社港294 神社小学校 北側フェンス		(17) 100

		市町村名	伊勢市	小選挙区名	三重第5
投票区名	所在地		設置場所		摘要
神社	竹ヶ鼻町		港中学西側 フェンス		(17) 101
神社	小木町		ララパーク前バス停横		(17) 102
神社	小木町		小木町公民館前公園		(17) 103
神社	馬瀬町		馬瀬町681 林文久宅向側 市道ガードレール		(17) 104
神社	下野町		下野町公民館前		(17) 105
大湊	大湊町		市立大湊小学校西側フェンス		(18) 106
大湊	大湊町		大湊町明神ポンプ場前ガードレール		(18) 107
大湊	大湊町		大湊町民会館前広場		(18) 108
大湊	大湊町	656	(株) 鈴工前堀		(18) 109
大湊	大湊町		大湊町413-9 森浩章宅横畑		(18) 110
大湊	大湊町		大湊町みどり苑大湊町264-66 大西 貢宅前ガードレール		(18) 111
浜郷第1	神久1丁目		寝起松公園内西側植込み		(19) 112
浜郷第1	神田久志本町		神田久志本町 伊勢市消防本部整備工場前		(19) 113
浜郷第1	神久2丁目		神久2丁目7-15 日本通運(株)伊勢支店西側フェンス		(19) 114
浜郷第1	神久3丁目		久志本神社前		(19) 115
浜郷第1	神久4丁目		神久4丁目9-3 松山克博宅西側空地		(19) 116
浜郷第1	神久5丁目		神久5丁目3-20 山本記久博宅前空地		(19) 117
浜郷第1	神久6丁目		神久6丁目8-25 二軒茶屋餅店西側第二駐車場		(19) 118
浜郷第2	黒瀬町		浜郷小学校西側フェンス		(20) 119
浜郷第2	黒瀬町		黒瀬児童公園南側		(20) 120

		市町村名	伊勢市	小選挙区名	三重第5
投票区名	所在地		設置場所		摘要
浜郷第2	田尻町		勢田大橋北詰 磯田工務店前		(20) 121
浜郷第2	田尻町		牟山中臣神社前		(20) 122
浜郷第2	通町		栄通神社前		(20) 123
浜郷第3	一色町		一色町1299 鈴木市郎宅向側堤防沿		(21) 124
浜郷第3	一色町		一色町1649 石原修身宅向側		(21) 125
浜郷第3	一色町		一色大橋上り口県道沿ガードレール		(21) 126
浜郷第3	一色町		一色町公民館北側フェンス		(21) 127
浜郷第3	一色町		一色神社東側		(21) 128
宮本第1	藤里町		藤里町648-4 斉田保夫宅 西側柿畑		(22) 129
宮本第1	藤里町		JA伊勢蓮台寺柿共同選果場前広場		(22) 130
宮本第1	藤里町		奥野道宅向側		(22) 131
宮本第1	旭町		宮本1号線旭橋東側空地		(22) 132
宮本第1	旭町		旭町麵房柿右衛門道路向い側ガードレール		(22) 133
宮本第1	旭町		市営住宅旭町団地東側畑		(22) 134
宮本第1	前山町		宮本地区コミュニティセンター三角地		(22) 135
宮本第1	藤里町		伊勢市上水道ふじが丘 加圧ポンプ場南側空地		(22) 136
宮本第1	前山町		市道宮本2号線 藤原商店作業場 向側空地		(22) 137
宮本第2	大倉町		うぐいす台1号公園西側フェンス		(23) 138
宮本第2	大倉町		大倉町45 岡田長平宅向側柿畑		(23) 139
宮本第2	佐八町		佐八町2287 佐八小学校前フェンス		(23) 140

		市町村名	伊勢市	小選挙区名	三重第5
投票区名	所在地	設置場所		摘要	
宮本第2	佐八町	佐八町公民館広場		(23)	141
宮本第2	津村町	市道宮本4号線津村新道 山下修宅東側畑		(23)	142
宮本第2	津村町	津村町公民館広場		(23)	143
豊浜第1	西豊浜町	丁塚古墳北公園西側		(24)	144
豊浜第1	西豊浜町	西豊浜町1779 豊浜西小学校体育館西側フェンス		(24)	145
豊浜第1	西豊浜町	野依ふれあい公園入口付近		(24)	146
豊浜第1	西豊浜町	西豊浜町747-1 藤原長司(徹也)宅南側ブロック塀		(24)	147
豊浜第1	西豊浜町	西豊浜町6053 大薮敏男宅横空地		(24)	148
豊浜第1	植山町	植山町486 植山町民会館南側フェンス		(24)	149
豊浜第1	磯町	磯町 磯町資源ごみステーション西側空地		(24)	150
豊浜第2	東豊浜町	東豊浜魚市場西入口付近		(25)	151
豊浜第2	東豊浜町	東豊浜町1159 北川健三宅東向側畑		(25)	152
豊浜第2	東豊浜町	東豊浜町3636 中村 秋代氏所有地		(25)	153
豊浜第2	東豊浜町	東豊浜町299 豊浜東小学校 東側フェンス		(25)	154
豊浜第2	東豊浜町	西条排水機場付近東側		(25)	155
豊浜第2	東豊浜町	西条公民館西側ブロック塀		(25)	156
豊浜第2	檜原町	檜原町594 森下守雄宅前 市道檜原堤線(堤防)沿ガードレール		(25)	157
豊浜第2	東豊浜町	東豊浜町3224 河辺孝明宅西側ブロック塀		(25)	158
北浜第1	有滝町	漁免道路入口 天白商店作業所東側空地		(26)	159
北浜第1	有滝町	旧有滝町バス停広場地蔵尊前		(26)	160

		市町村名	伊勢市	小選挙区名	三重第5
投票区名	所在地	設置場所		摘要	
北浜第1	有滝町	有滝町民会館前		(26)	161
北浜第1	有滝町	伊勢湾漁業協同組合 有滝支所 西側空地		(26)	162
北浜第1	有滝町	J A伊勢北浜支店有滝西側空地		(26)	163
北浜第1	有滝町	有滝町2034 廣山晶彦宅ブロック塀内側		(26)	164
北浜第1	有滝町	有滝町バス停前南側空地		(26)	165
北浜第2	村松町	伊勢市役所北浜地区コミュニティセンター 西側		(27)	166
北浜第2	村松町	村松町民会館前		(27)	167
北浜第2	村松町	仲由水産株式会社入口西側 県道ガードレール		(27)	168
北浜第2	村松町	村松町1883-3 サンコーデンキ北浜店南側松林		(27)	169
北浜第2	村松町	村松町舟神龍宮南側		(27)	170
北浜第2	村松町	亀池橋村松排水機場東側		(27)	171
北浜第2	村松町	村松町3292 北浜小学校正門西側フェンス		(27)	172
北浜第3	東大淀町	東大淀口バス停西側 県道沿い		(28)	173
北浜第3	東大淀町	東大淀町351 東大淀小学校正門西側ブロック塀		(28)	174
北浜第3	東大淀町	東大淀町187 北村物産株式会社工場東側畑		(28)	175
北浜第3	東大淀町	村松町4091-1 戸上純夫宅北側		(28)	176
北浜第3	東大淀町	J A伊勢北浜支店東大淀給油所向側畑		(28)	177
北浜第3	柏町	沢村啓治宅東側空地		(28)	178
北浜第3	柏町	柏団地入口案内板西側空地		(28)	179
北浜第3	東大淀町	東大淀町104-1 大忠食品(株) 東側空地		(28)	180

		市町村名	伊勢市	小選挙区名	三重第5
投票区名	所在地		設置場所		摘要
城田第1	上地町		上地町公民館前		(29) 181
城田第1	上地町		上地町1708-1 中村正己宅東側畑		(29) 182
城田第1	上地町		上地町東組公民館西側畑		(29) 183
城田第1	上地町		上地町3865 永井初己宅西側畑		(29) 184
城田第1	上地町		中久保湯田野公民館前		(29) 185
城田第1	上地町		上地町(湯田野)3361 中井忠彦宅東側畑		(29) 186
城田第1	上地町		上地町2525(六軒屋) 吉澤一雄宅敷地内		(29) 187
城田第2	栗野町		県営住宅栗野団地東側		(30) 188
城田第2	栗野町		栗野農業研修センター北側		(30) 189
城田第2	中須町		中須町1267 中西正己宅北側空地		(30) 190
城田第2	中須町		中須町41 中西とも子宅向側空地		(30) 191
城田第2	中須町		中須町771 世古口菊夫宅南側空地		(30) 192
城田第2	川端町		川端町62 倉井美郎宅西側空地		(30) 193
城田第2	川端町		川端町312 東建設東側道路沿		(30) 194
四郷第1	中村町		中村町922、923 平井克己宅西側		(31) 195
四郷第1	中村町		中村町843 田辺太一宅東側畑		(31) 196
四郷第1	楠部町 263-112		五十鈴が丘団地東入口 第一開発現地案内所西側空地		(31) 197
四郷第1	楠部町		近鉄五十鈴川駅前東側空地		(31) 198
四郷第1	楠部町 3158		緑ヶ丘団地 緑ヶ丘2号公園西側		(31) 199
四郷第1	楠部町 1717-13		楠部町乙580 刀祢邦博宅西側空地		(31) 200

		市町村名	伊勢市	小選挙区名	三重第5
投票区名	所在地		設置場所		摘要
四郷第1	楠部町		四郷小学校東側道路残地		(31) 201
四郷第1	一字田町	752	一字田町791 坂口商店前畑		(31) 202
四郷第2	朝熊町	1677-4	朝熊町1911-1 スナック峰子駐車場東詰		(32) 203
四郷第2	朝熊町		新朝熊橋東側ガードレール		(32) 204
四郷第2	朝熊町		朝熊町1066-1 大西富美子宅西側		(32) 205
四郷第2	朝熊町		近鉄朝熊駅前ガード広場		(32) 206
四郷第2	朝熊町		横橋東側朝熊川沿ガードレール		(32) 207
四郷第2	朝熊町	1677-11	朝熊市民館東側フェンス		(32) 208
四郷第2	朝熊町		朝熊町(大久保) 石田建設西側空地		(32) 209
四郷第2	朝熊町	1724	朝熊町2602-51 東工業所西側空地		(32) 210
四郷第3	鹿海町	1301-9	鹿海町703 北島庄八宅西側畑		(33) 211
四郷第3	鹿海町		鹿海町公民館前		(33) 212
四郷第3	鹿海町		伊勢・杜の宮内公園南側		(33) 213
四郷第3	鹿海町		鹿海町171-2 奥野昌美宅東側		(33) 214
四郷第3	鹿海町	741	鹿海町726-1 杉本彰宅東側田		(33) 215
沼木第1	上野町		上野町324-4(昭和苑入口付近) 巽四郎宅前畑		(34) 216
沼木第1	上野町	347-1	上野町サンパークタウン伊勢南 入口南側山林		(34) 217
沼木第1	上野町		上野町976-3 岡常生宅西側畑		(34) 218
沼木第1	上野町		上野町876-1 岡 収一宅前		(34) 219
沼木第1	上野町		上野町1276 岡 元保宅向側ガードレール		(34) 220

		市町村名	伊勢市	小選挙区名	三重第5
投票区名	所在地		設置場所		摘要
沼木第1	上野町		上野町1280 岡 晃宅南側		(34) 221
沼木第1	上野町		J A伊勢葬祭センター前		(34) 222
沼木第1	上野町		伊勢市役所沼木地区コミュニティセンター前		(34) 223
沼木第1	上野町		上野町 上野第2公園西側		(34) 224
沼木第1	上野町		上野町1613 山上有司宅前空地 (三角地)		(34) 225
沼木第2	円座町		栄団地バス停前 (栄団地入口付近県道伊勢南島線沿い)		(35) 226
沼木第2	円座町		円座町1570 越賀定一宅横畑		(35) 227
沼木第2	円座町		円座町1267 森本保一宅向側ブロック塀		(35) 228
沼木第2	神菌町		光徳寺前		(35) 229
沼木第2	神菌町		神菌町1123 坂本幸弘宅前南側空地		(35) 230
沼木第3	横輪町		横輪バス停横輪茶屋横空地		(36) 231
沼木第3	横輪町	420	横輪橋東詰空地		(36) 232
沼木第3	横輪町	760-1	横輪公民館前ガードレール		(36) 233
沼木第3	横輪町		横輪町285 桂林寺前空地		(36) 234
沼木第4	矢持町下村	522	みどり保育園正門前向側		(37) 235
沼木第4	矢持町菖蒲		矢持橋手前左側空地		(37) 236
沼木第4	矢持町上村		上村バス停横		(37) 237
沼木第4	矢持町床木		床ノ木三交バス停付近		(37) 238
二見第1	二見町松下	2025	松下区会所前公園フェンス沿		(38) 239
二見第1	二見町松下	555-3	松下所有地前		(38) 240

		市町村名	伊勢市	小選挙区名	三重第5
投票区名	所在地		設置場所		摘要
二見第1	二見町江	589-1	二見プラザ（二見シーパラダイス）前 江信号機付近堀		(38) 241
二見第1	二見町江	696	角谷富美子宅前堀		(38) 242
二見第1	二見町江	682-17	宮路元美宅前堀		(38) 243
二見第2	二見町西	185-39	西団地バス停前（田）		(39) 244
二見第2	二見町西	866	西コミュニティセンター		(39) 245
二見第2	二見町西	828	藪木宏之宅前堀		(39) 246
二見第2	二見町西	1068-1	中村興一宅前堀		(39) 247
二見第2	二見町今一色	3	今一色小学校前フェンス		(39) 248
二見第2	二見町今一色	155-6	大西清文宅前堀		(39) 249
二見第2	二見町今一色	874-191	今一色バス停前		(39) 250
二見第3	二見町茶屋	420-1	二見総合支所前		(40) 251
二見第3	二見町茶屋	536-1	角谷俊明宅裏堀		(40) 252
二見第3	二見町茶屋	111-1	二見生涯学習センター花壇		(40) 253
二見第3	二見町三津	415-1	姫子松五子宅北側畑		(40) 254
二見第3	二見町三津	769	小山田雅 宅前堀		(40) 255
二見第3	二見町荘	378-15	福田悠子宅前堀		(40) 256
二見第3	二見町荘	1287	出口博己宅前堀		(40) 257
二見第3	二見町荘	2068-1	二見浦保育園前フェンス		(40) 258
二見第4	二見町山田原	173	山田原公民館前		(41) 259
二見第4	二見町光の街	1004-4	光の街遊歩道付近		(41) 260

		市町村名	伊勢市	小選挙区名	三重第5
投票区名	所在地		設置場所		摘要
二見第4	二見町山田原	179-2	山田原バス停付近畑		(41) 261
二見第4	二見町山田原	441-2	畑中伸之宅前(市有地)		(41) 262
二見第4	二見町溝口	403	下村意和男宅前塀		(41) 263
二見第4	二見町溝口	229-7	辻和宏宅塀		(41) 264
小俣第1	小俣町宮前	210	松倉公園フェンス		(42) 265
小俣第1	小俣町宮前	787-3	高畑公民館フェンス		(42) 266
小俣第1	小俣町宮前	434-2	宮前公園フェンス		(42) 267
小俣第1	小俣町本町	944	掛橋公園フェンス		(42) 268
小俣第1	小俣町本町	1335-1	南本町公民館フェンス		(42) 269
小俣第1	小俣町本町	220	大西学院横市有地		(42) 270
小俣第1	小俣町本町	1-1	小俣幼稚園横フェンス		(42) 271
小俣第2	小俣町元町	663-2	小俣小学校支所側フェンス		(43) 272
小俣第2	小俣町元町	769	西田裕敏宅横市有地		(43) 273
小俣第2	小俣町元町	492	栄児童公園		(43) 274
小俣第2	小俣町元町	1037-8	元町ふれあい公園内駐輪場前		(43) 275
小俣第2	小俣町元町	202-9	サークルK伊勢小俣店前フェンス		(43) 276
小俣第2	小俣町元町	381	若山児童公園フェンス		(43) 277
小俣第2	小俣町元町	1282-1	下小俣公民館フェンス		(43) 278
小俣第3	小俣町相合	161	小俣浄化センターフェンス		(44) 279
小俣第3	小俣町相合	493-1	新出公民館フェンス		(44) 280

		市町村名	伊勢市	小選挙区名	三重第5
投票区名	所在地		設置場所		摘要
小俣第3	小俣町相合	750	小俣中学校体育館側フェンス		(44) 281
小俣第3	小俣町本町	444	市立ゆりかご園フェンス		(44) 282
小俣第3	小俣町本町	768	上久保公園		(44) 283
小俣第3	小俣町相合	997	森多宅横ガードレール		(44) 284
小俣第4	小俣町相合	888	六軒屋公園前フェンス		(45) 285
小俣第4	小俣町湯田	83	湯田水源地前フェンス		(45) 286
小俣第4	小俣町湯田	514-3	美和ロック(株)伊勢工場前ゴミ集積所フェンス		(45) 287
小俣第4	小俣町湯田	553	湯田公民館前		(45) 288
小俣第4	小俣町新村	19-1	西新村公民館前		(45) 289
小俣第4	小俣町新村	428-3	東新村公園前フェンス		(45) 290
小俣第4	小俣町明野	1758	北岡良治宅前		(45) 291
小俣第4	小俣町明野	1239-1	明野公民館駐車場		(45) 292
小俣第5	小俣町明野	1055-4	明野保健福祉会館フェンス		(46) 293
小俣第5	小俣町明野	712	明野水源地前フェンス		(46) 294
小俣第5	小俣町明野	1183	近鉄明野駅前駐車場フェンス		(46) 295
小俣第5	小俣町明野	685-1	南伊勢職業能力開発促進センター		(46) 296
小俣第5	野村町	5-3	北部公民館駐車場		(46) 297
小俣第5	小俣町明野	396	JA伊勢明野出張所横		(46) 298
小俣第5	小俣町明野	418-1	明野北部公園フェンス		(46) 299
御薊第1	御薊町高向	1031	新高児童公園		(47) 300

		市町村名	伊勢市	小選挙区名	三重第5
投票区名	所在地		設置場所		摘要
御菌第1	御菌町高向	2018	松本薬品伊勢支店		(47) 301
御菌第1	御菌町高向	686-16	森真吾様方 (新高地区公民館前)		(47) 302
御菌第2	御菌町高向	578	中山 昭様方 (農地)		(48) 303
御菌第2	御菌町高向	2589-1	高向公民館		(48) 304
御菌第2	御菌町高向	423	佐々木淳様方		(48) 305
御菌第2	御菌町高向	2156-1	高向西公園		(48) 306
御菌第3	御菌町長屋	2767	ハートプラザみその		(49) 307
御菌第3	御菌町長屋	1221	御菌総合支所		(49) 308
御菌第3	御菌町長屋	1074-9	御菌小学校		(49) 309
御菌第3	御菌町長屋	2100	伊勢みそのショッピングセンター駐車場 (梅田眼鏡裏)		(49) 310
御菌第3	御菌町王中島	594	王中島公民館		(49) 311
御菌第3	御菌町王中島	87	奥野志げ子様方		(49) 312
御菌第4	御菌町新開	777	新開児童公園		(50) 313
御菌第4	御菌町上條	1173-1	B&G海洋センター		(50) 314
御菌第4	御菌町上條	88	上條公民館		(50) 315
御菌第4	御菌町小林	2375	小林児童公園		(50) 316

伊勢市選管告示第 57 号

地方自治法（昭和 22 年法律第 67 号）の規定による直接請求、市町村の合併の特例等に関する法律（平成 16 年法律第 59 号）の規定による合併協議会設置の請求及び地方教育行政の組織及び運営に関する法律（昭和 31 年法律第 162 号）の規定による解職請求に必要な選挙権を有する者の数は、次のとおりです。

平成 24 年 12 月 3 日

伊勢市選挙管理委員会

委員長 鈴木市郎

記

- 1 地方自治法第 74 条第 1 項及び同法第 75 条第 1 項並びに市町村の合併の特例等に関する法律第 4 条第 1 項及び同法第 5 条第 1 項に規定する選挙権を有する者の総数の 50 分の 1 の数

2,168 人

- 2 市町村の合併の特例等に関する法律第 4 条第 11 項、同法第 5 条第 15 項及び同法第 61 条第 11 項に規定する選挙権を有する者の総数の 6 分の 1 の数

18,066 人

- 3 地方自治法第 76 条第 1 項、同法第 80 条第 1 項、同法第 81 条第 1 項及び同法第 86 条第 1 項並びに地方教育行政の組織及び運営に関する法律第 8 条第 1 項に規定する選挙権を有する者の総数の 3 分の 1 の数

36,130 人

(参考) 永久選挙人名簿登録者総数 108,391 人

伊勢市選管告示第 58 号

平成 24 年 12 月 16 日執行の衆議院議員総選挙における伊勢市開票区開票管理者及び同職務代理者を、下記のとおり選任します。

平成 24 年 12 月 4 日

伊勢市選挙管理委員会

委員長 鈴木 市郎

記

開 票 管 理 者		開票管理者の職務を代理すべき者	
住 所	氏 名	住 所	氏 名
省略	鈴木 市郎	省略	森本 保治

伊勢市選管告示第 59 号

平成 24 年 12 月 16 日執行の衆議院議員総選挙における開票立会人となるべき者のく
じを行う日時及び場所を、下記のとおり定めます。

平成 24 年 12 月 4 日

伊勢市選挙管理委員会

委員長 鈴木 市郎

記

- 1 日 時 平成 24 年 12 月 13 日 (木) 午後 5 時 30 分
- 2 場 所 伊勢市岩渕 1 丁目 7 番 29 号
伊勢市役所東庁舎 4 階
伊勢市選挙管理委員会室

伊勢市選管告示第 60 号

平成 24 年 12 月 16 日執行予定の衆議院議員総選挙における期日前投票所を、下記のとおり設置します。

平成 24 年 12 月 4 日

伊勢市選挙管理委員会

委員長 鈴木 市郎

記

- 1 期日前投票期間 平成 24 年 12 月 5 日（水）から 12 月 15 日（土）まで
毎日午前 8 時 30 分から午後 8 時まで
- 2 場 所 伊勢市岩渕 1 丁目 7 番 29 号
伊勢市役所東庁舎 4 階第 3 会議室

伊勢市選管告示第 61 号

平成 24 年 12 月 16 日執行の衆議院比例代表選出議員選挙において、公職選挙法
(昭和 25 年法律第 100 号) 第 49 条の 2 第 2 項の規定により読み替えて適用される第
48 条の 2 第 1 項の規定により、在外選挙人名簿に登録されている選挙人が投票を行う
期日前投票所を下記のとおり指定します。

平成 24 年 12 月 4 日

伊勢市選挙管理委員会

委員長 鈴木 市郎

記

伊勢市岩渕 1 丁目 7 番 29 号

伊勢市役所東庁舎 4 階第 3 会議室

伊勢市選管告示第 62 号

平成 24 年 12 月 16 日執行予定の衆議院議員総選挙における期日前投票所の投票管
理者及びこれを代理すべき者を、別紙のとおり選任します。

平成 24 年 12 月 4 日

伊勢市選挙管理委員会

委員長 鈴木 市郎

衆議院議員総選挙期日前投票管理者及び同職務代理者一覧表

期日前投票所 伊勢市役所(本庁)東庁舎4階第3会議室

投票管理者		投票管理者の職務を代理すべき者		職務を行うべき日
住 所	氏 名	住 所	氏 名	
省略	森本 保治	省略	加藤 美津江	平成24年12月5日
省略	伴野 加代子	省略	川端 松五	平成24年12月6日
省略	西宮 晴一	省略	中川 夕香里	平成24年12月7日
省略	伴野 加代子	省略	北村 悦隆	平成24年12月8日
省略	森本 保治	省略	中内 悠介	平成24年12月9日
省略	西宮 晴一	省略	山本 佳典	平成24年12月10日
省略	森本 保治	省略	奥田 教行	平成24年12月11日
省略	伴野 加代子	省略	世古口 泰彦	平成24年12月12日
省略	西宮 晴一	省略	岡村 基司	平成24年12月13日
省略	森本 保治	省略	長友 伸二	平成24年12月14日
省略	西宮 晴一	省略	東世古 幸久	平成24年12月15日

期日前投票所 二見総合支所

投票管理者		投票管理者の職務を代理すべき者		職務を行うべき日
住 所	氏 名	住 所	氏 名	
省略	永井 意捷	省略	坂口 元美	平成24年12月5日
省略	松井 孝彦	省略	中村 龍平	平成24年12月6日
省略	永井 意捷	省略	坂口 元美	平成24年12月7日
省略	松井 孝彦	省略	中村 龍平	平成24年12月8日
省略	永井 意捷	省略	坂口 元美	平成24年12月9日
省略	松井 孝彦	省略	中村 龍平	平成24年12月10日
省略	森井 昭子	省略	坂口 元美	平成24年12月11日
省略	豊岡 一晃	省略	中村 龍平	平成24年12月12日
省略	永井 意捷	省略	坂口 元美	平成24年12月13日
省略	豊岡 一晃	省略	中村 龍平	平成24年12月14日
省略	森井 昭子	省略	坂口 元美	平成24年12月15日

期日前投票所 小俣公民館

投票管理者		投票管理者の職務を代理すべき者		職務を行うべき日
住 所	氏 名	住 所	氏 名	
省略	久保 徹	省略	天満 徹	平成24年12月5日
省略	鈴井 克子	省略	深川 和司	平成24年12月6日
省略	倉野 公之	省略	西山 和美	平成24年12月7日
省略	鈴井 克子	省略	岩本 昌也	平成24年12月8日
省略	岡田 英弥	省略	北 真弓	平成24年12月9日
省略	鈴井 克子	省略	奥野 実	平成24年12月10日
省略	久保 徹	省略	平野 真子	平成24年12月11日
省略	倉野 公之	省略	中川 真知子	平成24年12月12日
省略	鈴井 克子	省略	村井 雅哉	平成24年12月13日
省略	久保 徹	省略	折戸 建樹	平成24年12月14日
省略	大陽 信一	省略	北 真弓	平成24年12月15日

期日前投票所 御菌公民館

投票管理者		投票管理者の職務を代理すべき者		職務を行うべき日
住 所	氏 名	住 所	氏 名	
省略	奥田 孝	省略	正住 さおり	平成24年12月5日
省略	森田 耕司	省略	廣 俊明	平成24年12月6日
省略	奥田 孝	省略	河合 美貴	平成24年12月7日
省略	森田 耕司	省略	尾本 義則	平成24年12月8日
省略	森田 耕司	省略	江崎 里美	平成24年12月9日
省略	奥田 孝	省略	加藤 公彦	平成24年12月10日
省略	奥田 孝	省略	阿竹 信一	平成24年12月11日
省略	奥野 坦	省略	大西 利浩	平成24年12月12日
省略	西村 喜孝	省略	川合 恵美	平成24年12月13日
省略	奥田 孝	省略	鈴木 仁	平成24年12月14日
省略	森田 耕司	省略	江崎 里美	平成24年12月15日

伊勢市選管告示第 63 号

平成 24 年 12 月 16 日執行の衆議院議員総選挙における投票管理者及び同職務代理者を、別紙のとおり選任します。

平成 24 年 12 月 4 日

伊勢市選挙管理委員会

委員長 鈴木 市郎

平成24年12月16日執行 衆議院議員総選挙投票管理者及び同職務代理者一覧表

投票区名	投票管理者		投票管理者の職務を代理すべき者	
	住 所	氏 名	住 所	氏 名
進修	省略	杉坂 行茂	省略	米本 武俊
高麗広	省略	梅谷 隆継	省略	奥田 隆良
修道第1	省略	中村 泰彦	省略	中村 洋
修道第2	省略	丸岡 正之	省略	大西 隆
明倫第1	省略	富山 孝久	省略	岩崎 成児
明倫第2	省略	下村 浩司	省略	奥野 明宏
有緝第1	省略	河原田 充	省略	阿竹 信一
有緝第2	省略	前村 俊和	省略	増川 幹
有緝第3	省略	江原 博喜	省略	阿竹 美幸
厚生第1	省略	北村 勇二	省略	加藤 寿人
厚生第2	省略	成川 誠	省略	八田 信
厚生第3	省略	出口 昌司	省略	山中 宏幸
早修	省略	濱口 基久	省略	増田 研一郎
中島第1	省略	岩佐 香	省略	藤原 孝彦
中島第2	省略	中村 高弘	省略	伊藤 元樹
中島第3	省略	岩崎 三安子	省略	大桑 和秀
神社	省略	河原田 篤子	省略	岩田 正美
大湊	省略	森井 啓	省略	南 裕之
浜郷第1	省略	日置 幸美	省略	鎌田 茂樹
浜郷第2	省略	松本 文彦	省略	川端 松五
浜郷第3	省略	山本 辰美	省略	酒徳 芳正
宮本第1	省略	中村 富美	省略	井村 明弘
宮本第2	省略	西山 正裕	省略	山本 真史
豊浜第1	省略	大西 要一	省略	奥野 覚
豊浜第2	省略	辻 浩利	省略	荒木 一彦
北浜第1	省略	大野 安道	省略	木村 扶美夫
北浜第2	省略	可児 文敏	省略	日置 和宏
北浜第3	省略	尾本 義則	省略	森 大輔
城田第1	省略	本多 秀夫	省略	西井 道治
城田第2	省略	勢力 よしみ	省略	西井 清子
四郷第1	省略	田邊 隆美	省略	中内 悠介
四郷第2	省略	山川 哲史	省略	上田 淳一
四郷第3	省略	奥野 やす子	省略	豊田 典久
沼木第1	省略	鈴木 光代	省略	古布 理恵
沼木第2	省略	玉置 行弘	省略	浦井 由紀恵
沼木第3	省略	岡 康弘	省略	山口 徹
沼木第4	省略	古布 武	省略	谷口 久美

投票区名	投票管理者		投票管理者の職務を代理すべき者	
	住 所	氏 名	住 所	氏 名
二見第1	省略	水谷 誠	省略	山本 佳典
二見第2	省略	大井戸 清人	省略	藪木 茂生
二見第3	省略	三浦 徹	省略	吉居 寛典
二見第4	省略	世古口 真弓	省略	濱千代 雅章
小俣第1	省略	北 真弓	省略	岡村 基司
小俣第2	省略	田中 正彦	省略	谷 朋恵
小俣第3	省略	中川 雅日	省略	倉野 隆宏
小俣第4	省略	中川 孝司	省略	濱口 昌大
小俣第5	省略	椿 秀樹	省略	田端 幸孝
御菌第1	省略	中東 松衛	省略	辻村 好浩
御菌第2	省略	吉崎 章	省略	前田 早苗
御菌第3	省略	吉村 進	省略	前村 裕紀
御菌第4	省略	伊豆 敏	省略	林 歩

伊勢市選管告示第 64 号

平成 24 年 12 月 16 日執行の衆議院議員総選挙における期日前投票管理者を、
別紙のとおり変更します。

平成 24 年 12 月 7 日

伊勢市選挙管理委員会
委員長 鈴木 市郎

期日前投票所 小俣公民館

変更後		変更前		職務を行うべき日
住所	氏名	住所	氏名	
省略	鈴木 克子	省略	松阪 一雄	平成24年12月8日
省略	岡田 英弥			平成24年12月9日
省略	鈴木 克子			平成24年12月13日
省略	久保 徹			平成24年12月14日
省略	大陽 信一			平成24年12月15日
省略				

伊勢市選管告示第 65 号

平成 24 年 12 月 16 日執行の最高裁判所裁判官国民審査における伊勢市開票区
の開票の日時を、下記のとおり定めます。

平成 24 年 12 月 8 日

伊勢市選挙管理委員会

委員長 鈴木 市郎

記

日 時 平成 24 年 12 月 16 日（日） 午後 9 時 30 分

伊勢市選管告示第 66 号

平成 24 年 12 月 16 日執行の最高裁判所裁判官国民審査における審査に付される
最高裁判所裁判官の氏名及び最高裁判所の裁判官に任命された年月日の掲示場所は、
各投票所前と定めます。

平成 24 年 12 月 8 日

伊勢市選挙管理委員会

委員長 鈴木 市郎

伊勢市選管告示第 67 号

平成 24 年 12 月 16 日執行の最高裁判所裁判官国民審査における不在者投票用紙等の
交付場所を、下記のとおり定めます。

平成 24 年 12 月 8 日

伊勢市選挙管理委員会

委員長 鈴木 市郎

記

交 付 場 所	伊勢市岩渕 1 丁目 7 番 29 号 伊勢市役所東庁舎 4 階 伊勢市選挙管理委員会室
---------	--

伊勢市上下水道事業告示第 32 号

流域関連公共下水道の供用を開始するので、下水道法(昭和 33 年法律第 79 号)第 9 条の規定に基づき、次のとおり告示します。

その関係図面は、平成 24 年 12 月 14 日から 2 週間、伊勢市上下水道部下水道施設管理課窓口にて備え置いて、一般の縦覧に供します。

平成 24 年 12 月 13 日

伊勢市長 鈴木 健 一

- 1 供用(下水の処理)を開始する年月日
平成 25 年 1 月 1 日
- 2 供用(下水の処理)を開始する区域
小俣町湯田の一部
- 3 供用を開始する排水施設の位置
縦覧に供する関係図面において表示します。
- 4 当該公共下水道が接続する流域下水道の終末処理場の位置及び名称
位置 伊勢市大湊町 1126 番地
名称 宮川浄化センター
- 5 供用を開始する排水施設の合流式又は分流式の別
分流式

伊勢市上下水道事業告示第 33 号

地方公営企業法（昭和 27 年法律第 292 号）第 33 条の 2 の規定に基づき、伊勢市水道事業及び伊勢市下水道事業に係る公金の徴収又は収納の事務の一部を次のとおり委託したので、地方公営企業法施行令（昭和 27 年政令第 403 号）第 26 条の 4 第 1 項の規定により告示します。

平成 24 年 12 月 14 日

伊勢市長 鈴木 健 一

1 事務を委託した者

愛知県名古屋市中村区椿町 1 番 16 号

株式会社タカダ 中部支店

支店長 永谷 英雄

2 委託した事務

次の公金の徴収又は収納の事務

(1) 水道事業

水道料金、水道加入金、修繕料及び手数料

(2) 下水道事業

下水道使用料、下水道事業受益者負担金、下水道事業区域外流入協力金及び手数料

3 委託期間

平成 25 年 1 月 1 日から平成 27 年 12 月 31 日まで

伊勢市公告第 81 号

農業経営基盤強化促進法（昭和 55 年法律第 65 号）第 18 条第 1 項の規定により、次のように農用地利用集積計画を定めましたので、同法第 19 条の規定により公告します。

平成 24 年 12 月 3 日

伊勢市長 鈴木 健 一

「次」は省略し、その関係書類を伊勢市産業観光部農林水産課に備え置いて縦覧に供します。

伊勢市公告第 82 号

犬の抑留について

次の犬を狂犬病予防法（昭和 25 年法律第 247 号）第 6 条第 1 項の規定により抑留した旨の通知が三重県伊勢保健福祉事務所長からありましたので、同条第 8 項の規定により公告します。

平成 24 年 12 月 4 日

伊勢市長 鈴木 健 一

1 抑留した犬

番号	捕獲した場所	種類	毛色	性別	体格	年齢	その他
1	伊勢市神田久志本町	雑種	焦げ茶	雌	中	91 日 以上	胴輪 (白)

2 抑留した日 平成 24 年 12 月 3 日

3 抑留期限 平成 24 年 12 月 10 日

4 連絡先

伊勢市環境生活部環境課（電話 0596-21-5541）

伊勢保健福祉事務所 衛生指導課（電話 0596-27-5151）

伊勢市公告第 83 号

公 示 送 達

下記の者の平成 24 年度国民健康保険料納入通知書は、住所、居所等が不明のため送達することができないので、国民健康保険法（昭和 33 年法律第 192 号）第 78 条において準用する地方税法（昭和 25 年法律第 226 号）第 20 条の 2 の規定により、健康福祉部医療保険課に保管してありますから、来庁の上、受領してください。

平成 24 年 12 月 7 日

伊勢市長 鈴木 健 一

記

1 公示送達を受けるべき者の氏名及び住所

氏名	住所	記号番号
MA YANSHAN	大阪府東大阪市南荘町 4 番 30 号	5010872
WANG PENGCHEN	大阪府東大阪市南荘町 4 番 30 号	5010979

伊勢市公告第 84 号

伊勢市政策意見提出制度（パブリック・コメント制度）実施要綱（平成 17 年 11 月 1 日施行）第 8 条第 1 項の規定により、次のとおり伊勢市景観計画の変更について（二見町茶屋地区）（素案）に関するパブリックコメントの結果を公表します。

平成 24 年 12 月 14 日

伊勢市長 鈴木 健 一

1 案の題名

伊勢市景観計画の変更について（二見町茶屋地区）（素案）

2 案の公表の日

平成 24 年 9 月 18 日

3 提出された意見の概要

別紙のとおり

4 提出された意見に対する市の考え方

別紙のとおり

5 案の修正内容

別紙のとおり

「別紙」は省略し、その関係書類を伊勢市都市整備部都市計画課に備えて縦覧に供します。

伊勢市上下水道事業公告第2号

伊勢市公共下水道事業受益者負担に関する条例(平成17年伊勢市条例第177号)第5条の規定により、次のとおり公共下水道事業受益者負担金の平成25年度賦課対象区域を定めたので公告します。

平成24年12月7日

伊勢市長 鈴木 健 一

平成25年度賦課対象区域

1 いせ第2負担区

一之木1丁目、大世古1丁目及び曾祢1丁目の各一部

2 いせ第3負担区

岡本3丁目、一之木4丁目、八日市場町、宮町1丁目、宮町2丁目、常磐1丁目、常磐2丁目、常磐3丁目、浦口1丁目、浦口2丁目、中島1丁目、小木町及び磯町の各一部

平成25年度 下水道事業受益者負担金賦課対象範囲

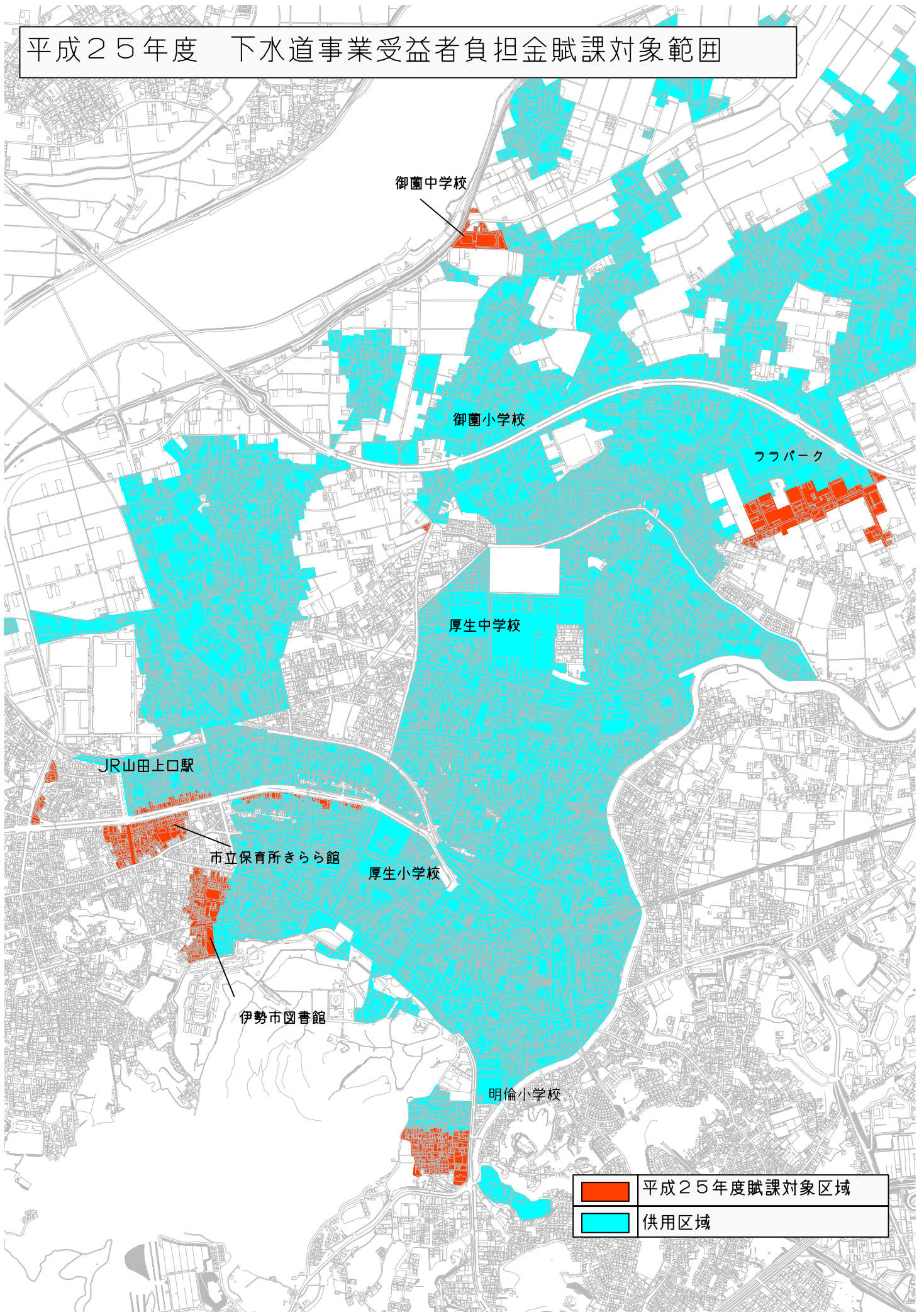

公 示 送 達

下記の者の下水道事業受益者負担金賦課対象土地通知書、下水道事業受益者負担金決定通知書及び下水道事業受益者負担金納入通知書は、住所、居所が判明せず送達できないため、地方自治法第231条の3第4項においてその例によることとされる地方税法第20条の2第1項の規定により公示送達します。

平成24年12月7日

伊勢市長 鈴木 健一

記

1 公示送達を受けるべき者の住所及び氏名

賦課年度	負担区	通知書番号	受益者名	受益者住所
H22	いせ第2負担区	省略	省略	省略
H22	いせ第2負担区	省略	省略	省略
H22	いせ第2負担区	省略	省略	省略
H22	いせ第2負担区	省略	省略	省略
H22	いせ第2負担区	省略	省略	省略
H22	いせ第2負担区	省略	省略	省略
H22	いせ第2負担区	省略	省略	省略
H22	いせ第2負担区	省略	省略	省略
H22	いせ第2負担区	省略	省略	省略
H23	いせ第2負担区	省略	省略	省略
H23	いせ第2負担区	省略	省略	省略
H23	いせ第2負担区	省略	省略	省略
H23	いせ第2負担区	省略	省略	省略
H23	いせ第2負担区	省略	省略	省略
H23	いせ第2負担区	省略	省略	省略
H23	いせ第2負担区	省略	省略	省略
H23	いせ第2負担区	省略	省略	省略
H24	いせ第3負担区	省略	省略	省略
H24	いせ第3負担区	省略	省略	省略
H24	いせ第3負担区	省略	省略	省略

2 公示した送達書類は、伊勢市上下水道部料金課下水道負担金係に保管してありますから、来庁の上、受領してください。