山田原③・三津① 10

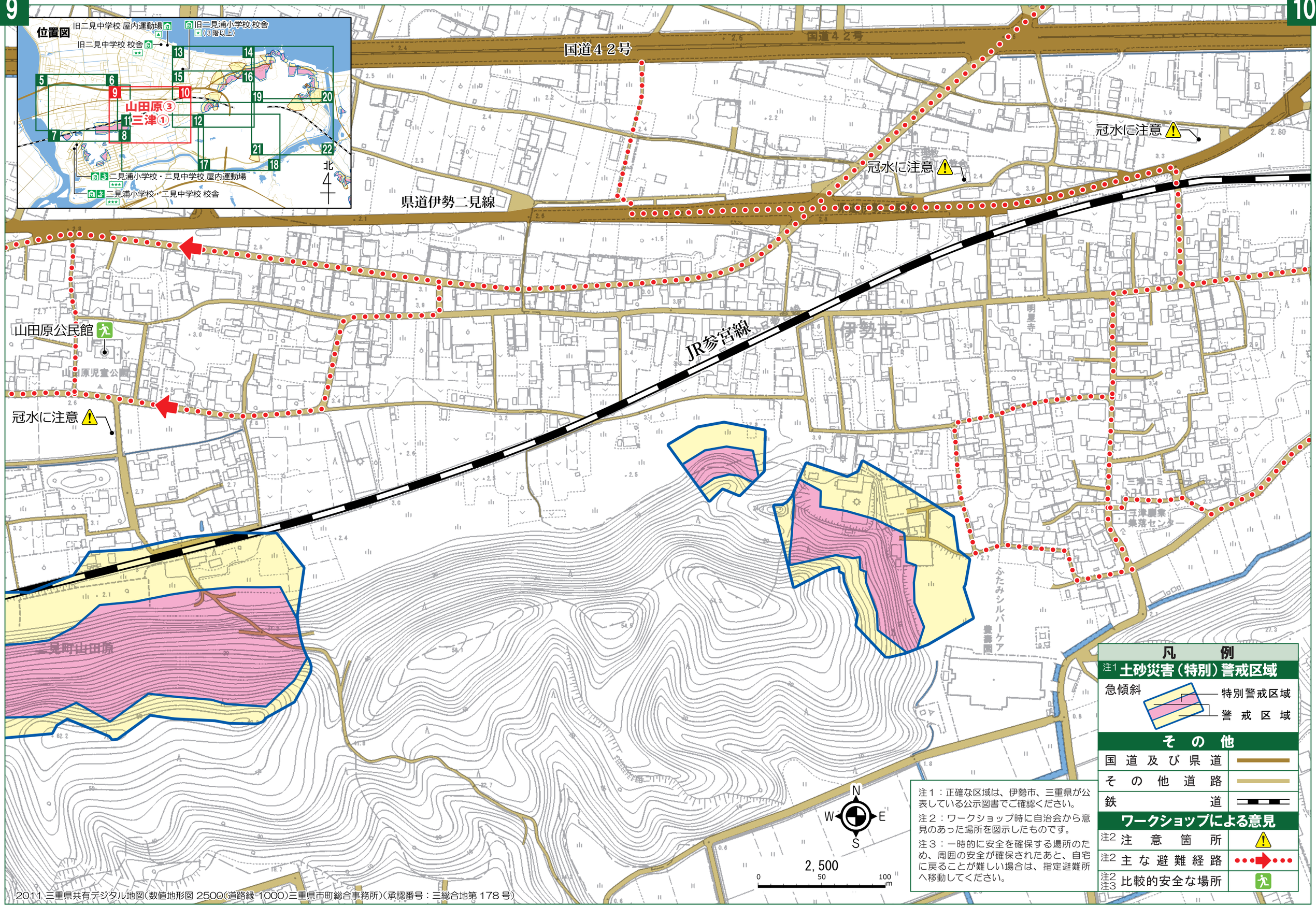
位置図
旧二見中学校 屋内運動場
旧二見中学校 校舎
旧二見浦小学校 校舎
（3階以上）
山田原③
三津①
二見浦小学校・二見中学校 屋内運動場
二見浦小学校・二見中学校 校舎
北
国道４２号
県道伊勢二見線
冠水に注意
冠水に注意
冠水に注意
山田原公民館
JR参宮線
伊勢市
明星寺
三津コミュニティセンター
三津農業集落センター
ふたみシルバーケア
二見町山田原
N
W
E
S
2,500
0
50
100
m
凡　例
注1 土砂災害（特別）警戒区域
急傾斜
特別警戒区域
警戒区域
その他
国道及び県道
その他道路
鉄道
ワークショップによる意見
注2 注意箇所
注2 主な避難経路
注2 注3 比較的安全な場所
注１：正確な区域は、伊勢市、三重県が公表している公示図書でご確認ください。
注２：ワークショップ時に自治会から意見のあった場所を図示したものです。
注３：一時的に安全を確保する場所のため、周囲の安全が確保されたあと、自宅に戻ることが難しい場合は、指定避難所へ移動してください。
2011 三重県共有デジタル地図（数値地形図 2500（道路縁 1000）三重県市町総合事務所）（承認番号：三総合地第 178 号）