

伊勢市議会ネクスト交付金 会計 中村 功

	年月日	No	項目	摘要	収入金額	支出金額	差引残額
	R7.12.12			令和7年度政務活動費 (令和7年12月～令和8年3月分)(120,000×3人)	360,000		360,000
1	R7.12.16	7	資料作成費	マウスパット 1個		1,342	358,658
2	R7.12.19	8	資料購入費	明解 選挙法・政治資金法の手引 追録77～79号		17,953	340,705
3	R7.12.19	8	資料購入費	自治日報 2025年12月1日～2026年3月31日 購読料		9,592	331,113
4	R7.12.19	8	資料購入費	上記振込手数料		770	330,343
5	R7.12.19	8	資料購入費	日本教育新聞 2025年12月～2026年3月 購読料		11,000	319,343
6	R7.12.25	7	資料作成費	マグネットクリップ 3個		1,749	317,594
7	R8.1.7	7	資料作成費	NHK放送受信料 令和7年12月～令和8年1月		2,200	315,394
8	R8.1.8	7	資料作成費	コピー使用料 12月分		140	315,254
9	R8.2.4	7	資料作成費	コピー使用料 1月分		190	315,064
10	R8.2.17	8	資料購入費	自治体議員 活動総覧～地域政策事典～ 追録 143～144号		3,182	311,882
11	R8.2.18	7	資料作成費	トナーカートリッジ 3個、蛍光ペン(ピンク/黄、10本 入) 各1箱、4色ボールペン 3本、定規 1本		31,559	280,323
12	R8.2.20	7	資料作成費	クリアーホルダー(120枚入) 1パック		1,070	279,253
13	R8.2.26	7	資料作成費	NHK放送受信料 令和8年2月～令和8年3月		2,200	277,053
14	R8.2.27	7	資料作成費	コピー使用料 2月分		610	276,443
15	R8.3.9	8	資料購入費	書籍5冊「人口減少社会がよくわかる本」「歴史に学 び、キャリアを描く女性活躍推進社会」「なぜ女性管 理職は少ないのか」「地方議会のリアル」「自治体議 員の政策づくり入門」		9,240	267,203
16	R8.3.16	2	研修費	3/26～27研修 東京都新宿区「生成AIチャットGP Tを活用した質問づくり最新セミナー」 「議会質問の基礎」「生成AI(チャットGPT)の基礎」 「財政問題の取り上げ方」「人口問題の取り上げ方」 中村議員 受講料		60,000	207,203
17	R8.3.16	2	研修費	上記振込手数料		770	206,433
18	R8.3.16	7	資料作成費	ノート(B5/20冊入) 2セット、ノート(B6/10冊入) 1 セット、ホッチキス 3個、ポストイット(75×75mm/10冊 入) 1パック、ポストイット(75×25mm/24冊) 1パック		10,549	195,884
19	R8.3.24	7	資料作成費	電卓 3台		4,884	191,000
20	R8.3.24	8	資料購入費	ゼンリン(伊勢・御菌/二見・小俣)、バインダー 2個		55,220	135,780
21	R8.3.24	8	資料購入費	上記振込手数料		440	135,340

伊勢市議会ネクスト交付金 会計 中村 功

	年月日	No	項 目	摘 要	収入金額	支出金額	差引残額
22	R8.3.25	2	研修費	3/26～27研修 東京都新宿区「生成AIチャットGPTを活用した質問づくり最新セミナー」 中村議員 旅費		81,974	53,366
23	R8.3.31	7	資料作成費	コピー使用料 3月分		100	53,266
					合計	306,734	53,266

令和7年度 政務活動費支出伝票

会派名 ネクスト

支出年月日	区 分		
令和7年 12月16日	調査研究費 ・ 研修費 ・ 広報費 ・ 広聴費 要請・陳情活動費 ・ 会議費 ・ <u>資料作成費</u> 資料購入費 ・ 人件費 ・ 事務所費		
支 払 先			支払金額
株式会社ギヨー 伊勢営業所			1,342円
摘要 (品名等)	数 量	単 価	金 額
マウスパット	1	1,220円	1,220円
消費税	1	122円	122円

領収書等は、領収書等貼付欄もしくは別紙に貼付

【領収書等貼付欄】

**領収証**

No. \_\_\_\_\_

伊勢市議会 ネクスト 様 R7年12月16日

金額	4	1	3	4	2	-
----	---	---	---	---	---	---

但  マウスパット等  
 飲食料品等(軽減税率対象) 上記正に領収いたしました

内	伊勢市一志町2番30号	
8%(税込・税抜)金額	株式会社	
消費税額等	代表取締役	
10%(税込・税抜)金額	義徳	
消費税額等		

現金  カード  ( )

登録番号 XXXXXXXXXX

HISAGO#778

# 請求書

伊勢市議会 ネクスト 御中



株式会社ギコー伊勢営業所

登録番号: [REDACTED]

〒516-0075

三重県伊勢市一志町2-30

TEL: 0596-28-7221

FAX: 0596-23-3268

所長 川上義徳

請求書番号: [REDACTED]

請求日: 2025/12/02

お支払期限: 2026/01/31

ご請求金額 1,342 円

品目	単価	数量	単位	価格
エレコム ゲルマウスパットブラック	1,220	1	個	1,220
小計				1,220
消費税額合計				122
合計				1,342
税率別内訳				
	税抜金額	消費税額	税込金額	
10%	1,220	122	1,342	

振込先

[REDACTED]

備考

誠に恐れ入りますが振込手数料はご負担いただきますようお願いいたします

## 令和7年度 政務活動費支出伝票

会派名 ネクスト

支出年月日	区 分		
令和7年 12月19日	調査研究費 ・ 研修費 ・ 広報費 ・ 広聴費 要請・陳情活動費 ・ 会議費 ・ 資料作成費 資料購入費 ・ 人件費 ・ 事務所費		
支 払 先			支払金額
新日本法規出版株式会社			17,953円
摘要 (品名等)	数 量	単 価	金 額
明解 選挙法・政治資金法の手引 追録77号	1	5,756円	5,756円
明解 選挙法・政治資金法の手引 追録78号	1	5,943円	5,943円
明解 選挙法・政治資金法の手引 追録79号	1	6,254円	6,254円

領収書等は、領収書等貼付欄もしくは別紙に貼付

【領収書等貼付欄】

通常払込料金 加入者負担		振替払込請求書兼受領証	
口座番号	[REDACTED]		
加入者名	新日本法規出版株式会社		
金額	千	百	十
	1	7	9
		5	3
			円
*** 払込人住所は非表示しております ***			
伊勢市議会 ネクスト 様			
(24-203-02-006-2 )			
[REDACTED]			
収納代行DSK電算システム			
料 金	日 附 印		
	07-12-19		
	T501000111		
	2730 ヲウチ		
備 考	現金扱		
	(22342 ) N94210003		

この受領証は、大切に保管してください。CVS取扱店控

請求書 < 修正 >

NO. [REDACTED]  
2025年12月1日

516-0037  
伊勢市岩淵1-7-29  
伊勢市議会 ネクスト 様

新日本法規出版株式会社  
代表取締役 河合 誠

〒460-0011  
名古屋市中区大須四丁目1番65号  
ご照会先 電話(0120)089-339

取引銀行

振込口座名義 シンパソニック株式会社

登録番号

客単N. 24-203-02-006-2

¥17,953.-

下記内訳のとおりご請求申し上げます。

コード	商 品 名	号数・分類	数 量	単 価	金 額	摘 要
417	明解 選挙法・政治資金法の手引					
	"	77	1	5756	5756	納品日2025.12.1
	"	78	1	5943	5943	2025.12.1
	"	79	1	6254	6254	2025.12.1
10%対象 17,953円(消費税 1,632円)						
合 計					17953	(税込) (1/1)

## 令和7年度 政務活動費支出伝票

会派名 ネクスト

支出年月日	区 分		
令和7年 12月19日	調査研究費 ・ 研修費 ・ 広報費 ・ 広聴費 要請・陳情活動費 ・ 会議費 ・ 資料作成費 資料購入費 ・ 人件費 ・ 事務所費		
支 払 先			支払金額
株式会社自治日報社			9,592円
摘要 (品名等)	数 量	単 価	金 額
自治日報 購読料 2025年12月1日～2026年3月31日	4	2,398円	9,592円

領収書等は、領収書等貼付欄もしくは別紙に貼付

【領収書等貼付欄】



516-8601  
三重県伊勢市  
岩瀬1丁目7-29

伊勢市議会  
ネクスト 御中

00001258-001-001-00010950-10001689

# 請 求 書

請求No [REDACTED]

頁No: 1/1

令和 7 年 12 月 3 日

〒102-0083 東京都千代田区千代田 4-5

KS 別荘ビル 3F 262-6094

株式会社

自治日報社

代表取締役 李 陽 十三

登録番号 [REDACTED]

謹啓 時下ますますご清祥のこととお慶び申し上げます。「自治日報」をご愛読たまわり厚く御礼申し上げます。毎々お手間をおかけして恐縮ですが、購読料金を下記の通りご請求申し上げますのでお支払いいただきますようお願い申し上げます。

敬具

下記のとおりご請求申し上げます。

ご請求金額(税込)	9,592 円 (内消費税 872 円)
-----------	----------------------

	件 名	単価(税込)	部 数	金 額
購読	自治日報 2025/12/01~2026/03/31(税込月額@2,398×4ヶ月)	9,592	1	9,592
送付先	伊勢市議会 ネクスト 御中			

振込銀行 [REDACTED]

郵便振替 [REDACTED]

口座名義 株式会社自治日報社 (カ)ジチカウヤ

\*振込手数料は購読者様のご負担をお願いします

税抜合計	8,720
消費税(10%)	872
税込合計	9,592

## 令和7年度 政務活動費支出伝票

会派名 ネクスト

支出年月日	区 分		
令和7年 12月19日	調査研究費 ・ 研修費 ・ 広報費 ・ 広聴費 要請・陳情活動費 ・ 会議費 ・ 資料作成費 資料購入費 ・ 人件費 ・ 事務所費		
支 払 先			支払金額
			770円
摘要 (品名等)	数 量	単 価	金 額
自治日報購読料振込手数料	1	770円	770円

領収書等は、領収書等貼付欄もしくは別紙に貼付

【領収書等貼付欄】

印刷製券事務  
水島 株式会社  
〒650 8001 神戸市東灘区

ご依頼日  
2025年12月19日

百五銀行をご利用いただきありがとうございます。

当行本支店への振込のため受け入れた小切手等が不渡りとなったときは、その金額の振込を取り消し、その小切手は権利保全の手続きをせずに当店において返却します。  
 振込依頼書にご記入相違等の不備があった場合には、現金等のために振込が遅延または振込金が返戻される場合があります。振込金が返戻された場合、相戻手数料および再振込手数料が必要となります（振込手数料は返却しません）。  
 やむを得ない事情による通信回線の障害などが発生した場合には、振込が遅延することがありますのでご了承ください。  
 この振込は、振込規定により取扱います。ご入用の方はお申し出ください。

振込受付書 (兼振込手数料受取書)

振込先 銀行 百五銀行の場合同様 支店名 〇をつけてください。		支店名 支店名または出強所名を漢字(左2桁)でご記入ください。	
振込金額 〇をつけてください。		金額 十億 百万 千 円 9,592	
振込種目 〇をつけてください。		振込手数料 10% 対象 770	
振込先 株式会社 自治日報社 (フリガナ)株と名の個は1マス空けて左2つめてご記入ください。		振込先 株式会社 自治日報社 (フリガナ)株と名の個は1マス空けて左2つめてご記入ください。	
振込先 伊勢市言義会 ネット (おとこ)		振込先 伊勢市言義会 ネット (おとこ)	

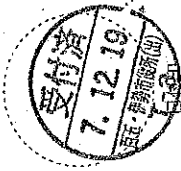

高3010(分)(2023.9)⑥

\*2023.10

百五銀行 登録番号

## 令和7年度 政務活動費支出伝票

会派名 ネット

支出年月日	区 分		
令和7年 12月19日	調査研究費 ・ 研修費 ・ 広報費 ・ 広聴費 要請・陳情活動費 ・ 会議費 ・ 資料作成費 資料購入費 ・ 人件費 ・ 事務所費		
支 払 先			支払金額
株式会社日本教育新聞社			11,000円
摘要(品名等)	数 量	単 価	金 額
日本教育新聞 購読料 2025年12月～2026年3月	1	11,000円	11,000円

領収書等は、領収書等貼付欄もしくは別紙に貼付

【領収書等貼付欄】

請求書

2025年 12月 3日

株式会社日本教育新聞社

代表取締役社長  
 東京都港区白馬 1-10-8  
 電話 03 (3) 5557-0080  
 《お支払い先》  
 ・振替払込  
 ・銀行振込

様

伊勢市議会 ネクスト

「日本教育新聞」をご購読賜りまして厚く御礼申し上げます。  
 下記の通りご請求申し上げます。  
 ※お支払い方法についてはこの請求書の裏面をお読みください。

口座名義 株式会社日本教育新聞社

合計請求額	11,000 円	請求番号	63-555807	備考
(内税)				
品名	部数	期間	金額	備考
前回請求額			円	
今回入金額			円	
差引繰越額			円	
今回請求額	1部	4ヶ月分	11,000 円	2025/12-2026/03
合計請求額	1部	4ヶ月分	11,000 円	2025/12-2026/03

振替払込請求書兼受領証 (振込金 (兼手数料) 受領書)

日額 千 百 十 万 千 百 十 円	金額 1 1 0 0 0	振込先 銀行	支店 555807
加算者名	伊勢市議会 ネクスト		
ご依頼人	伊勢市議会 ネクスト		
料 金	現金送		
備 考	7.12.19 22342		

この受領証は、大切に保管してください。

C V S 取納用収入印紙貼付欄 (お委託)

(ゆうちょ銀行)

令和7年度 政務活動費支出伝票

会派名 ネクスト

支出年月日	区 分		
令和7年 12月25日	調査研究費 ・ 研修費 ・ 広報費 ・ 広聴費 要請・陳情活動費 ・ 会議費 ・ 資料作成費 資料購入費 ・ 人件費 ・ 事務所費		
支 払 先			支払金額
株式会社ギヨー 伊勢営業所			1,749円
摘要 (品名等)	数 量	単 価	金 額
マグネットクリップ	3	530円	1,590円
消費税	1	159円	159円

領収書等は、領収書等貼付欄もしくは別紙に貼付  
【領収書等貼付欄】

**領収証** No. \_\_\_\_\_

伊勢市議会 ネクスト 様 R7年12月26日

金額 7,1749

但  お品代とし  飲食料品等(軽減税率対象) 上記正に領収いたしました

内 8%(税込・税抜)金額 消費税額等 伊勢市一志町2番370号  
株式会社 義徳  
代表取締役 川上 義徳

10%(税込・税抜)金額 消費税額等

現金/カード・( )

HISAGO#778 登録番号 \_\_\_\_\_

# 請求書

伊勢市議会 ネクスト 御中



株式会社ギコー伊勢営業所  
登録番号: [REDACTED]

〒516-0075  
三重県伊勢市一志町2-30  
TEL: 0596-28-7221  
FAX: 0596-23-3268  
所長 川上義徳

請求書番号: [REDACTED]  
請求日: 2025/12/24  
お支払期限: 2026/01/31

ご請求金額 1,749 円

品目	単価	数量	単位	価格
コクヨ マグネットクリップ 大 赤 口幅44mm クリ-63NR【5041-2136】	530	3	個	1,590
小計				1,590
消費税額合計				159
合計				1,749
税率別内訳	税抜金額	消費税額	税込金額	
10%	1,590	159	1,749	

振込先

[REDACTED]

備考

誠に恐れ入りますが振込手数料はご負担いただきますようお願いいたします

## 令和7年度 政務活動費支出伝票

会派名 ネクスト

支出年月日	区 分		
令和8年 1月7日	調査研究費 ・ 研修費 ・ 広報費 ・ 広聴費 要請・陳情活動費 ・ 会議費 ・ 資料作成費 資料購入費 ・ 人件費 ・ 事務所費		
支 払 先			支払金額
NHK日本放送協会			2,200円
摘要 (品名等)	数 量	単 価	金 額
NHK放送受信料 令和7年12月～令和8年1月	1	2,200円	2,200円

領収書等は、領収書等貼付欄もしくは別紙に貼付

【領収書等貼付欄】

NHK 受信料払い込みのお願い

東京都渋谷区神南二丁目2番1号  
NHK 日本放送協会のロゴ

伊勢市議会 ネクスト 様

お客様番号	ご請求金額 (消費税を含みます)	ご請求期間
345-3323-907	2,200円	令和 7年 7月 12日 ~ 令和 8年 1月 1日
	精算金額等	ご契約件数
		地上 1

この払込用紙でお支払いください。

ご請求期間の内容とは異なる場合があります。

平素は公共放送NHKにご理解とご協力を賜り厚くお礼申し上げます。

「払込用紙」をお送りいたしますので、裏面に記載の方法によりお支払いいただけますようお願いいたします。

NHKでは、みなさまにお楽しみいただける充実した番組やコンテンツをお届けするよう努めてまいります。引き続きご支援を賜りますようお願い申し上げます。

下の払込用紙を切り取り、裏面の各窓口へお払い込みをお願いします。(各窓口ではクレジットカードはご利用いただけません。)

受信料 払込受領証 (金融機関・コンビニ用)	伊勢市議会 ネクスト 様
お客様氏名	伊勢市議会
お支払番号	345-3323-907
金額	2200 円
お支払期間	令和 7年12月 ~ 令和 8年 1月
受取人 ※印は受領料の明細証にかかわるものではありません。大切に保管してください。	日本放送協会
お問い合せ先・宛先番号	NHKふれあいセンター 0570-077-077
領収済 8.1.7 伊勢市役所(印)	金融機関・CVS お客線

二次元コードでカンタン支払い

お手持ちのスマートフォンで「二次元コード」からアクセスしていただきクレジットカードでのお支払いをお手続きいただけます。

＜お手続きの流れ＞

- ① スマートフォンで二次元コード読み取り
- ② クレジットカード番号と有効期限を入力
- ③ お支払い内容確認



クレジットカードのQRコードは、この払込用紙のご請求分に限りクレジットカード一括支払いが利用いただけます。同封のハガキまたはホームページ「NHK受信料の窓口」やスマートフォン(二次元コード読み取り)でお手続きしてください。

## 令和7年度 政務活動費支出伝票



会派名 ネクスト

支出年月日	区 分		
令和8年 1月8日	調査研究費 ・ 研修費 ・ 広報費 ・ 広聴費 要請・陳情活動費 ・ 会議費 ・ 資料作成費 資料購入費 ・ 人件費 ・ 事務所費		
支 払 先			支払金額
伊勢市長 鈴木 健一			140円
摘要 (品名等)	数 量	単 価	金 額
コピー使用料 12月分	28	5円	140円

領収書等は、領収書等貼付欄もしくは別紙に貼付

【領収書等貼付欄】

## 納入通知書兼領収書

〒 516-8601 三重県伊勢市岩淵1丁目7-29 ネクスト		様																					
令和 7年度	現年	調定番号 1013011 納付書番号 22582																					
担当課 伊勢市議会議会事務局議会事務局																							
<b>金額</b>		<b>140 円</b>																					
摘要 コピー使用料12月分(議会事務局)																							
<table style="width: 100%; border-collapse: collapse;"> <tr><td style="width: 10%;">会計</td><td style="width: 10%;">01</td><td style="width: 10%;">一般会計</td></tr> <tr><td>款</td><td>23</td><td>諸収入</td></tr> <tr><td>項</td><td>05</td><td>雑入</td></tr> <tr><td>目</td><td>02</td><td>議会費収入</td></tr> <tr><td>節</td><td>01</td><td>議会費収入</td></tr> <tr><td>細節</td><td>01</td><td>コピー使用料</td></tr> <tr><td>細々節</td><td>01</td><td>コピー使用料</td></tr> </table>			会計	01	一般会計	款	23	諸収入	項	05	雑入	目	02	議会費収入	節	01	議会費収入	細節	01	コピー使用料	細々節	01	コピー使用料
会計	01	一般会計																					
款	23	諸収入																					
項	05	雑入																					
目	02	議会費収入																					
節	01	議会費収入																					
細節	01	コピー使用料																					
細々節	01	コピー使用料																					
納期限																							
納付場所 百五銀行 三十三銀行 あいち銀行 桑名三重信用金庫 東海労働金庫 伊勢農業協同組合 東日本信用漁業協同組合連合会 以上の本店・全支店 伊勢市役所の上記担当課窓口																							
上記の金額を納期限までに 納入してください。 伊勢市長 鈴木 健一																							
上記の金額を領収しました。	領収日付印																						
伊勢市指定金融機関 伊勢市収納代理金融機関 伊勢市出納員																							

(納入者保管)

## 令和7年度 政務活動費支出伝票



会派名 ネクスト

支出年月日	区 分		
令和8年 2月4日	調査研究費 ・ 研修費 ・ 広報費 ・ 広聴費 要請・陳情活動費 ・ 会議費 ・ 資料作成費 資料購入費 ・ 人件費 ・ 事務所費		
支 払 先			支払金額
伊勢市長 鈴木 健一			190円
摘要 (品名等)	数 量	単 価	金 額
コピー使用料 1月分	38	5円	190円

領収書等は、領収書等貼付欄もしくは別紙に貼付

【領収書等貼付欄】

## 納入通知書兼領収書

〒 516-8601 三重県伊勢市岩淵1丁目7-29 ネクスト		様																					
令和 7年度	現年	調定番号 1014188 納付書番号 24692																					
担当課 伊勢市議会議会事務局議会事務局																							
<b>金額</b>		<b>190 円</b>																					
摘要 コピー使用料1月分(議会議事務局)																							
<table style="width: 100%; border-collapse: collapse;"> <tr><td style="width: 10%;">会計</td><td style="width: 10%;">01</td><td style="width: 10%;">一般会計</td></tr> <tr><td>  款</td><td>23</td><td>諸収入</td></tr> <tr><td>  項</td><td>05</td><td>雑入</td></tr> <tr><td>  目</td><td>02</td><td>議会費収入</td></tr> <tr><td>  節</td><td>01</td><td>議会費収入</td></tr> <tr><td>  細節</td><td>01</td><td>コピー使用料</td></tr> <tr><td>  細々節</td><td>01</td><td>コピー使用料</td></tr> </table>			会計	01	一般会計	款	23	諸収入	項	05	雑入	目	02	議会費収入	節	01	議会費収入	細節	01	コピー使用料	細々節	01	コピー使用料
会計	01	一般会計																					
款	23	諸収入																					
項	05	雑入																					
目	02	議会費収入																					
節	01	議会費収入																					
細節	01	コピー使用料																					
細々節	01	コピー使用料																					
納期限																							
納付場所 百五銀行 三十三銀行 あいち銀行 桑名三重信用金庫 東海労働金庫 伊勢農業協同組合 東日本信用漁業協同組合連合会 以上の本店・全支店 伊勢市役所の上記担当課窓口																							
上記の金額を納期限までに 納入してください。 伊勢市長 鈴木 健一																							
上記の金額を領収しました。		領収日付印 																					
伊勢市指定金融機関 伊勢市収納代理金融機関 伊勢市出納員																							

(納入者保管)

令和7年度 政務活動費支出伝票

会派名 ネグスト

支出年月日	区 分		
令和8年 2月17日	調査研究費 ・ 研修費 ・ 広報費 ・ 広聴費 要請・陳情活動費 ・ 会議費 ・ 資料作成費 資料購入費 ・ 人件費 ・ 事務所費		
支 払 先			支払金額
第一法規株式会社			3,182円
摘要 (品名等)	数 量	単 価	金 額
自治体議員 活動総覧 ～地域政策事典～ 追録143～144号	1	3,182円	3,182円

領収書等は、領収書等貼付欄もしくは別紙に貼付

【領収書等貼付欄】

振替払込請求書 兼受領証 <small>通常払込料金 加入者負担</small>	
第一法規株式会社	
金額	千 百 十 万 千 百 十 円 3 1 8 2
振込先 伊勢市議会ネクスト 様 (107-007743-0009)	日 附 印 08-02-17 T501000111 2730 ヌウチヨ
現金扱 (22342)	N94220003

この受領証は、大切に保管してください。振込先金融機関用 (CYS等店舗)



令和7年度 政務活動費支出伝票

会派名 ネクスト

支出年月日	区 分		
令和8年 2月18日	調査研究費 ・ 研修費 ・ 広報費 ・ 広聴費 要請・陳情活動費 ・ 会議費 ・ 資料作成費 資料購入費 ・ 人件費 ・ 事務所費		
支 払 先			支払金額
株式会社ギヨー ギヨー伊勢営業所			31,559円
摘要 (品名等)	数 量	単 価	金 額
純正トナーカートリッジ	3	8,700円	26,100円
蛍光オプテックス (蛍光ペン) ピンク	1	655円	655円
蛍光オプテックス (蛍光ペン) 黄	1	655円	655円
ジェットストリーム (4色ボールペン)	3	400円	1,200円
定規	1	80円	80円
消費税	1	2,869円	2,869円

領収書等は、領収書等貼付欄もしくは別紙に貼付

【領収書等貼付欄】

**領収証** No. \_\_\_\_\_

伊勢市議会 ネクスト 様 R8年2月19日

金額							
		4	3	1	5	5	9

トナー代等  
 飲食料品等(軽減税率対象)

内 8%(税込・税抜)金額 消費税額等

10%(税込・税抜)金額 消費税額等

現金・カード・( )

伊勢市一志町2番30号  
株式会社 ギヨー  
代表取締役 川上 義徳

登録番号

# 請求書

伊勢市議会 ネクスト 御中



株式会社ギコ-伊勢営業所  
登録番号 [REDACTED]

〒516-0075  
三重県伊勢市一志町2-30  
TEL: 0596-28-7221  
FAX: 0596-28-3268  
所長 川上義徳

請求書番号: [REDACTED]  
請求日: 2026/02/18  
お支払期限: 2026/03/31

ご請求金額 31,559 円

品目	単価	数量	単位	価格
NEC 純正トナーカートリッジ PR-L5140-11	8,700	3	個	26,100
ゼブラ 蛍光オプテックス ピンク 1箱(10本入)WKCR1-P	655	1	箱	655
ゼブラ 蛍光オプテックス 黄 1箱(10本入)WKCR1-Y	655	1	箱	655
三菱鉛筆 ジェットストリーム4色 0.7mm 透明 SXE450007.T	400	3	本	1,200
藤井 再生PETすべり止め機能付直定規 15cm タテヨコ160×厚さ1mm APJ93	80	1	本	80
小計				28,690
消費税額合計				2,869
合計				31,559

税率別内訳	税抜金額	消費税額	税込金額
10%	28,690	2,869	31,559

振込先



備考

誠に恐れ入りますが振込手数料はご負担いただきますようお願いいたします



# 請求書

伊勢市議会 ネクスト 御中



株式会社ギコー伊勢営業所

登録番号: [REDACTED]

〒516-0075

三重県伊勢市一志町2-30

TEL: 0596-28-7221

FAX: 0596-23-3268

所長 川上義徳

請求書番号: [REDACTED]

請求日: 2026/02/19

お支払期限: 2026/03/31

ご請求金額 1,070 円

品目	単価	数量	単位	価格
カウネットクリアホルダー スタンダードA4 120枚入 8151-6438	973	1	パック	973
小計				973
消費税額合計				97
合計				1,070

税率別内訳	税抜金額	消費税額	税込金額
10%	973	97	1,070

振込先

[REDACTED]

備考

誠に恐れ入りますが振込手数料はご負担いただきますようお願いいたします

## 令和7年度 政務活動費支出伝票

会派名 ネクスト

支出年月日	区 分		
令和8年 2月26日	調査研究費 ・ 研修費 ・ 広報費 ・ 広聴費 要請・陳情活動費 ・ 会議費 ・ 資料作成費 資料購入費 ・ 人件費 ・ 事務所費		
支 払 先			支払金額
NHK日本放送協会			2,200円
摘要 (品名等)	数 量	単 価	金 額
NHK放送受信料 令和8年2月～令和8年3月	1	2,200円	2,200円

領収書等は、領収書等貼付欄もしくは別紙に貼付

【領収書等貼付欄】

公共放送NHKにご理解をいただき誠にありがとうございます。期限までにお支払いただきますよう、よろしくお願いたします。

伊勢市議会 ネット様	お客様番号	345-3323-907
ご請求期間	令和 8年 2月 ~ 令和 8年 3月	ご請求金額 (消費税を含みます)
お支払期限	3月 5日	地上契約
		ご契約件数
		1

受信料額表

契約種別	2か月払額	6か月払額	12か月払額
衛星契約 (地上放送+衛星放送)	3,900円	11,186円	21,765円
地上契約 (地上放送+衛星放送)	2,200円	6,309円	12,276円

※地上放送の受信料も加算せず、NHKのワンセグやワンセグ専用機を使用する場合は地上放送のみとなります。料金は消費税を含みます。料金の詳細は下記となります。

お支払い方法のご案内

● 払込用紙でのお支払い  
 下部の払込用紙を切り取り、お近くの金融機関、ゆうちょ銀行または郵便局、コンビニエンスストア等でお支払いください。  
 ※コンビニエンスストアでのお支払いは、ご請求金額が30万円以下の場合に限りです。

パソコン・スマートフォン・ハガキからクレジット  
 カード等でもお支払いいただけます。  
 (詳しくは裏面をご覧ください。)

受信料 払込受領証  
 (金融機関・コンビニ用)

お客様番号  
 345-3323-907

金額  
 2200円

お支払期間  
 令和 8年 2月 ~ 令和 8年 3月

受取人  
 伊勢市議会 ネット様

お支払い先  
 NHK ふれあいセンター  
 0570-077-077

振込日附印  
 (金融機関・コンビニ用)

8. 2. 26

領収済

金融機関・コンビニ用

## 令和7年度 政務活動費支出伝票

会派名 ネクスト

支出年月日	区 分		
令和8年 2月27日	調査研究費 ・ 研修費 ・ 広報費 ・ 広聴費 要請・陳情活動費 ・ 会議費 ・ 資料作成費 資料購入費 ・ 人件費 ・ 事務所費		
支 払 先			支払金額
伊勢市長 鈴木 健一			610円
摘要 (品名等)	数 量	単 価	金 額
コピー使用料 2月分	122	5円	610円

領収書等は、領収書等貼付欄もしくは別紙に貼付

【領収書等貼付欄】

# 納入通知書兼領収書

〒 516-8601 三重県伊勢市岩淵1丁目7-29 ネクスト		様	
令和 7年度	現年	調定番号 納付書番号	1015402 27008
担当課 伊勢市議会議会事務局議会事務局			
<b>金額</b>		<b>610 円</b>	
摘要 コピー使用料2月分 (議会事務局)			
会計	01	一般会計	
款	23	諸収入	
項	05	雑入	
目	02	議会費収入	
節	01	議会費収入	
細節	01	コピー使用料	
細々節	01	コピー使用料	
納期限			
納付場所 百五銀行 三十三銀行 あいち銀行 桑名三重信用金庫 東海労働金庫 伊勢農業協同組合 東日本信用漁業協同組合連合会 以上の本店・支店 伊勢市役所の上記担当課窓口			
上記の金額を納期限までに 納入してください。 伊勢市長 鈴木 健一			
上記の金額を領収しました。		領収日付印	
伊勢市指定金融機関 伊勢市収納代理金融機関 伊勢市出納員			

(納入者保管)

## 令和7年度 政務活動費支出伝票

会派名 ネクスト

支出年月日	区 分		
令和8年 3月9日	調査研究費 ・ 研修費 ・ 広報費 ・ 広聴費 要請・陳情活動費 ・ 会議費 ・ 資料作成費 資料購入費 ・ 人件費 ・ 事務所費		
支 払 先			支払金額
株式会社 三省堂書店			9,240円
摘要 (品名等)	数 量	単 価	金 額
人口減少社会がよくわかる本	1	1,980円	1,980円
歴史に学び、キャリアを描く 女性 活躍推進社会	1	990円	990円
なぜ女性管理職は少ないのか	1	1,760円	1,760円
地方議会のリアル	1	2,420円	2,420円
自治体議員の政策づくり入門	1	2,090円	2,090円

領収書等は、領収書等貼付欄もしくは別紙に貼付

【領収書等貼付欄】

株式会社三省堂書店  
登録番号: [REDACTED]

令頁 収 書

伊勢市議会 ネット ..... 様

¥9,240-  
(内消費税等 ¥840)  
(10%対象 ¥9,240)

但し 書籍代 .....  
上記正に領収いたしました

2026年03月08日(日)

〒450-6608  
愛知県名古屋市中村区名駅1丁目1番3号  
タカシマヤゲートタワーモール 8F  
株式会社三省堂書店 名古屋本店  
TEL 052-566-6801

連番: [REDACTED]  
印

お買い上げ明細  
株式会社三省堂書店 名古屋本店  
TEL 052-566-6801

2026年03月08日(日) 15:08 [REDACTED]  
9784798075938-C36-1800  
人文社会 ¥1,980 1 ¥1,980  
9784344693982-C36-900  
人文社会 ¥990 1 ¥990  
9784787234506-C336-1600  
人文社会 ¥1,760 1 ¥1,760  
9784313180703-C2031-2200  
法律経済 ¥2,420 1 ¥2,420  
9784872999921-C2031-1900  
法律経済 ¥2,090 1 ¥2,090

小計 ¥9,240

合計 5点 ¥9,240

(10%対象 ¥9,240 消費税 ¥840)

注) \*印は軽減税率(8%)適用商品  
連番: [REDACTED]

ISBN978-4-7980-7593-8  
C0036 ¥1800E



定価 1980 円  
(本体 1800 円 + 税10%)

秀和システム新社



図解入門  
ビジネス

Shuwasystem Business Guide Book

How-manual

# 最新 人口減少 社会

人口の推移  
少子化対策  
雇用問題  
自治体の取り組み

が

最新 人口減少社会がよくわかる本

# よくわかる本

自治本や企業の指針となる基礎知識

## 地域や産業の構造変化と 必要な対応・課題を紐解く

- 人口減少に伴う社会変化がわかる!
- 国内の少子化対策の現状がわかる!
- 雇用問題や人材活用がよくわかる!
- 社会保障や教育への影響がわかる!
- 自治体や企業の先進事例がわかる!

寺坂 絵里 著



寺坂 絵里 著



秀和システム新社

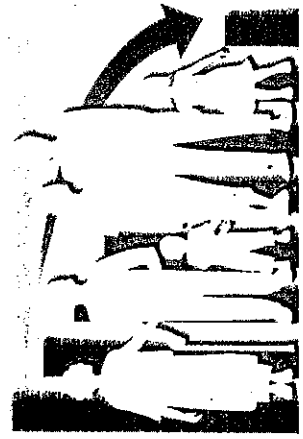

歴史に学び、  
キャリアを描く

# 女性活躍推進社会

渡邊洋一 WATANABE YOICHI



# 歴史に学び、キャリアを描く 女性活躍推進社会

渡邊洋一  
WATANABE YOICHI



9784344693982



1920036009008

ISBN978-4-344-69398-2

C0036 ¥900E

定価 (本体900円+税)

発行:幻冬舎メディアコンサルティング

発売:幻冬舎



9784787234506



1920336016003

ISBN978-4-7872-3450-6

C0336 ¥1600E

定価1600円+税



なぜ女性管理職は  
少ないのか

# なぜ 女性管理職は 少ないのか

女性の昇進を妨げる要因を考える

女性が管理職になれない／なりたがらない要因は何か――

男性中心のリーダーシップ像や女性が抱える

心理的な葛藤、職場に根強い差別などを

インタビューや統計から明らかにして、

公平な評価制度や新たなリーダーシップ像の確立を訴える。

大沢真知子 [編]

日本女子大学現代女性キャリア研究所 [編]

女性の昇進を妨げる 大沢真知子 [編]  
要因を考える 日本女子大学現代女性キャリア研究所 [編]



青弓社

青弓社



# マンガでわかる! 地方議会のリアル



議会審議から  
舞台裏までを  
描いた1冊!

しくみがわかる!  
動きがつかめる!

野村憲一 [著]  
伊藤隆志 [作画]

## 地方議会のリアル

野村憲一 [著]  
伊藤隆志 [作画]



ISBN978-4-313-18070-3  
C2031 ¥2200E

定価 2420円  
(本体 2200円 + 税 10%)

【地方議会】  
学陽書房



1922031022006

マンガでわかる!

学陽書房

ISBN 978-4-87299-992-1  
C2031 ¥1900E

定価: 本体1,900円 + 税



9784872999921



1922031019006

# 自治体議員の 政策づくり入門

中央大学法学部教授 磯崎 初仁 著

自治体議会政策学会叢書

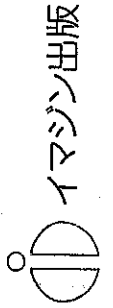

イマジン出版

自治体議会  
政策学会叢書

## 自治体議員の政策づくり入門

中央大学法学部教授  
磯崎 初仁 著

イマジン出版

購入日 2026年3月8日

中村功議員が一時立替払いのため、同日の領収となる。

政務活動費の通帳より2026年3月9日に出金し、議員への手渡しを行った。

9,240円

上記金額正に領収いたしました 2026年3月9日 中村 功

## 令和7年度 政務活動費支出伝票

会派名 ネクスト

支出年月日	区 分		
令和8年 3月16日	調査研究費 ・ 研修費 ・ 広報費 ・ 広聴費 要請・陳情活動費 ・ 会議費 ・ 資料作成費 資料購入費 ・ 人件費 ・ 事務所費		
支 払 先			支払金額
地方議員研究会			60,000円
摘要 (品名等)	数 量	単 価	金 額
3/26研修 東京都新宿区 「議会質問の基礎」 中村議員 受講料	1	15,000円	15,000円
3/26研修 東京都新宿区 「生成AI (チャット GPT) の基礎」 中村議員 受講料	1	15,000円	15,000円
3/27研修 東京都新宿区 「財政問題の取り上 げ方」 中村議員 受講料	1	15,000円	15,000円
3/27研修 東京都新宿区 「人口問題の取り上 げ方」 中村議員 受講料	1	15,000円	15,000円

領収書等は、領収書等貼付欄もしくは別紙に貼付

【領収書等貼付欄】



【お振込み口座】※2025年5月1日より変更になりました

名義 株式会社H30（カ）エイチスリーオー

※お振込み名義には、自治体名またはお申込み者様の氏名をご記入ください。  
※会派名でのお振込みの場合、全国的に同名の会派が多数存在するため、  
どなたからのお振込みか判別できないケースがございます。  
ご協力のほどよろしくお願いいたします。

その他、ご要望等ございましたらお気軽にお申し付けください。  
よろしくお願いいたします。

---

地方議員研究会 セミナー事務局

TEL：050-1089-9835(平日9～12時、13～17時)

FAX：050-6875-7448

メール：chihogiken@h3o.works

新ホームページ：https://chihogiken.com/

---

※2025年7月5日より電話番号、FAX、メールアドレスが変わりました。

※2025年5月1日より「株式会社H30」へ法人名が変更になりました。

※新所在地 〒221-0042 神奈川県横浜市神奈川区浦島町362-28

# 生成AIチャットGPTを活用した 質問づくり最新セミナー 議員活動をアップデート

アプリを入れてからご参加いただくとスムーズです。

チャットGPT

検索

議会事務局職員にも議会議員にも講演されてきたご経験から、過去の受講者に回答した実例を中心に紹介しながら議員活動の手法や、議会事務局との関係性を学べます

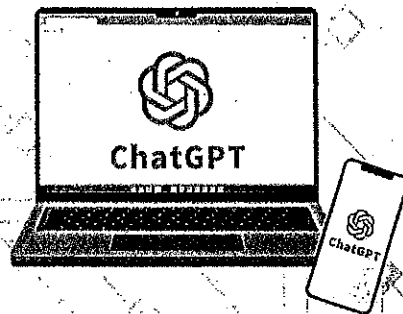

東京 3.26(木) 博多 4.23(木)

## 議会質問の基礎

10:00 ▶ 12:30

- ・そもそもの質問づくり基礎
- ・質問の効果と答弁の切り返し方
- ・過去4000人に話してきた極意
- ・自治法のここだけ押さえよう

## 生成AI(チャットGPT)の基礎

13:30 ▶ 16:00

- ・まずアプリを入れて触ってみよう
- ・AIにできて議員にできないこと
- ・効果的な指示の方法や活用事例
- ・チャットGPTで簡単。質問作りの下準備

東京 3.27(金) 博多 4.24(金)

## 財政問題の取り上げ方

10:00 ▶ 12:30

- ・財政ここをまず見てみよう
- ・あなたの町の決算カード配ります
- ・生成AIに指示する際の実例
- ・夕張の例に学ぶ財政破綻の足音

## 人口問題の取り上げ方

13:30 ▶ 16:00

- ・出生数70万人割れの衝撃
- ・自治体の人口減少を直視しよう
- ・生成AIに指示する指示事例
- ・これからの議員に必要なこと



講師

元 寝屋川市議会議員、日本公共経営研究所代表、元 吉野町役場政策アドバイザー

宮本 正一

1967年大阪府生まれ

ボストン・ウェントワース工科大学卒業、神戸大学経営大学院でMBA(経営学修士)、

大阪市立大学大学院医学研究科で医学博士号(公衆衛生学)を取得。

厚生労働省 厚生労働研究「ワクチン疫学研究班」研究員(～2023)、同志社大学生命医科学

嘱託講師 担当科目「解剖学概論」(～2023)、吉野町役場政策アドバイザー(～2024)

著書「サービス産業経営論(第7章自治体の経営)」(税務経理協会)

平成7年に27歳で寝屋川市議会議員に初当選(無所属)

5期20年間市議会議員(第54期寝屋川市議会議員)

大阪府知事選他、17の選対本部で事務局長

アメリカ大統領選挙も視察(クリントン、トランプ1期目)

お申込み後、一両日中に事務局より受講確認メールを送信いたします。

メール内容に従い、事前に銀行口座へ受講料をお振込みください。  
ご入金の確認が取れ次第第お席の確保とさせていただきます。



メール申し込み

chihogiken@h3o.works



FAX申し込み

申込書に必要事項を明記し、  
参加される講座をお選びいただき、☑ チェックを入れて  
FAXで050-6875-7448宛にお送りください。

開催場所/開催日	東京 3.26	博多 4.23	開催場所/開催日	東京 3.27	博多 4.24
時間・講座内容			時間・講座内容		
議会質問の基礎 10:00 ▶ 12:30	<input type="checkbox"/>	<input type="checkbox"/>	財政問題の取り上げ方 10:00 ▶ 12:30	<input type="checkbox"/>	<input type="checkbox"/>
生成AI(チャットGPT)の基礎 13:30 ▶ 16:00	<input type="checkbox"/>	<input type="checkbox"/>	人口問題の取り上げ方 13:30 ▶ 16:00	<input type="checkbox"/>	<input type="checkbox"/>

開場時間は午前は9時30分、午後は13時からになります。お時間前の来場は入室ができないことがありますのでご注意ください。

お名前	フリガナ	貴議会名	( 期目)
電話番号	( ) -	FAX番号	( ) -
メールアドレス			
※領収証はセミナー終了後、メールにて送付致します。			
領収書のご宛名			
<input type="checkbox"/> 当日不参加(資料・USB動画データ・郵送希望) 動画データの無断転載はしないことに同意して申し込みます。 ※定員がございますので、チェックされた方は来場されてもお断りさせていただきます。 必ず欠席される方のみチェックしてください。 ※現場での講演を優先していますので画質、音声の品質は保証いたしかねます。	郵送サービスご希望の方は チェックしてください		
郵送先住所	〒		
※郵送ご希望の方は ご記入ください			

**東京 リファレンス西新宿大京ビル**

〒160-0023 東京都新宿区西新宿7丁目21-3

Googleマップ

東京メトロ丸の内線「西新宿」駅【1番】出口より 徒歩1分  
 都営大江戸線「新宿西口」駅【D4番】出口より 徒歩8分

**博多 リファレンス駅東ビル**

〒812-0013 福岡県福岡市博多区博多駅東1丁目16-14

Googleマップ

JR博多駅筑紫口より 徒歩4分  
 博多イーストテラス(旧スターレーン)方面へ向かい「アパホテル」角を右折。  
 左側ガラス張りのビル(1階コインパーキング)

受講料

お問合せ

地方議員研究会

■ 1講座 15,000円(税込)

① キャンセルは7日前までのご連絡をお願いいたします。

受講料は受講確認メールに従って事前お振込みをお願いいたします。

TEL 050-1089-9835 FAX 050-6875-7448

メール chihogiken@h3o.works

住所 〒221-0042 神奈川県横浜市神奈川区浦島町362-28

## 令和7年度 政務活動費支出伝票

会派名 ネクスト

支出年月日	区 分		
令和8年 3月16日	調査研究費 ・ 研修費 ・ 広報費 ・ 広聴費 要請・陳情活動費 ・ 会議費 ・ 資料作成費 資料購入費 ・ 人件費 ・ 事務所費		
支 払 先			支払金額
			770円
摘要 (品名等)	数 量	単 価	金 額
3/26, 27 研修受講料振込手数料	1	770円	770円

領収書等は、領収書等貼付欄もしくは別紙に貼付

【領収書等貼付欄】



令和7年度 政務活動費支出伝票

会派名 ネクスト

支出年月日	区 分		
令和8年 3月16日	調査研究費 ・ 研修費 ・ 広報費 ・ 広聴費 要請・陳情活動費 ・ 会議費 ・ <u>資料作成費</u> 資料購入費 ・ 人件費 ・ 事務所費		
支 払 先			支払金額
株式会社ギヨー 伊勢営業所			10,549円
摘要 (品名等)	数 量	単 価	金 額
ノート (B5)	2	1,700円	3,400円
ノート (B6)	1	880円	880円
ホッチキス	3	480円	1,440円
ポストイット (75×75mm)	1	1,770円	1,770円
ポストイット (75×25mm)	1	2,100円	2,100円
消費税	1	959円	959円

領収書等は、領収書等貼付欄もしくは別紙に貼付

【領収書等貼付欄】

**領収証**

No. ....

伊勢市議会ネクスト様 令和8年3月16日

金額 710549

但  送料代金として  飲食料品等(軽減税率対象) 上記正に領収いたしました

内  
 8%(税込・税抜)金額 消費税額等 伊勢市一志町2番30号  
 株式会社ギヨー  
 代表取締役 川上義徳

10%(税込・税抜)金額 消費税額等

現金・カード・( )

HISAGO#778 登録番号

# 請求書

伊勢市議会 ネクスト 御中



株式会社ギコー伊勢営業所  
登録番号: [REDACTED]

〒516-0075  
三重県伊勢市一志町2-30  
TEL: 0596-28-7221  
FAX: 0596-23-8268  
所長 川上義徳

請求書番号: [REDACTED]  
請求日: 2026/03/12  
お支払期限: 2026/04/30

ご請求金額 10,549 円

品目	単価	数量	単位	価格
コクヨ キャンパスノートセミB5 A罫 1セット(20冊入) ノ--3AN×20 [5049-8734]	1,700	2	セット	3,400
コクヨ キャンパスノートセミB6(4号) A罫 1セット(10冊入) ノ-211AN×10 [4137-5662]	880	1	セット	880
マックス小型ホッチキス ブルー HD-10D [5386-7094]	480	1	個	480
マックス小型ホッチキス ブラック HC D [5386-7087]	480	1	個	480
マックス小型ホッチキス ライトグリーン HD-10D [4303-8107]	480	1	個	480
スリーエム ポストイット 黄 75×75 6541-Y 1パック(10冊入) [5230-4866]	1,770	1	パック	1,770
スリーエム ポストイット 混色 75×25 5001-K20 1パック(24冊入) [4212-2357]	2,100	1	パック	2,100
小計				9,590
消費税額合計				959
合計				10,549
税率別内訳	税抜金額	消費税額	税込金額	
10%	9,590	959	10,549	

振込先

備考

誠に恐れ入りますが振込手数料をご負担いただきますようお願いいたします

令和7年度 政務活動費支出伝票

会派名 ネクスト

支出年月日	区 分		
令和8年 3月24日	調査研究費 ・ 研修費 ・ 広報費 ・ 広聴費 要請・陳情活動費 ・ 会議費 ・ 資料作成費 資料購入費 ・ 人件費 ・ 事務所費		
支 払 先			支払金額
株式会社ギヨー 伊勢営業所			4,884円
摘要 (品名等)	数 量	単 価	金 額
電卓	3	1,480円	4,440円
消費税	1	444円	444円

領収書等は、領収書等貼付欄もしくは別紙に貼付

【領収書等貼付欄】

**領収証** No. \_\_\_\_\_

伊勢市議会 ネクスト 様 令和8年 3月24日

金額 4,884円

但  電卓代と記  飲食料品等(軽減税率対象) 上記正に領収いたしました

内 8%(税込・税抜)金額 消費税額等 伊勢市一志町2番30号  
株式会社 ギヨー  
代表取締役 川上 義徳

10%(税込・税抜)金額 消費税額等

現金・カード・( )

WHSAGO#778 登録番号 \_\_\_\_\_

# 請求書

伊勢市議会 ネクスト 御中



株式会社ギコー伊勢営業所

登録番号: [REDACTED]

〒516-0075

三重県伊勢市一志町2-30

TEL: 0596-28-7221

FAX: 0596-23-3268

所長 川上義徳

請求書番号: [REDACTED]

請求日: 2026/03/23

お支払期限: 2026/04/30

ご請求金額 4,884 円

品目	単価	数量	単位	価格
カシオ スタンダード電卓 JF-120VB-N [3734-5815]	1,480	3	台	4,440
税率別内訳				
10%	税抜金額 4,440	消費税額 444	税込金額 4,884	
小計				4,440
消費税額合計				444
合計				4,884

振込

備考

誠に恐れ入りますが振込手数料はご負担いただきますようお願いいたします

## 令和7年度 政務活動費支出伝票

会派名 ネクスト

支出年月日	区 分		
令和8年 3月24日	調査研究費 ・ 研修費 ・ 広報費 ・ 広聴費 要請・陳情活動費 ・ 会議費 ・ 資料作成費 資料購入費 ・ 人件費 ・ 事務所費		
支 払 先			支払金額
株式会社ゼンリン			55,220円
摘要 (品名等)	数 量	単 価	金 額
ゼンリン地図 (伊勢・御菌)	1	21,600円	21,600円
ゼンリン地図 (二見・小俣)	1	12,600円	12,600円
バインダー	2	8,000円	16,000円
消費税	1	5,020円	5,020円

領収書等は、領収書等貼付欄もしくは別紙に貼付

【領収書等貼付欄】



請求書



伊勢市議会 ネクスト 様

お客様コードNO. 59621563000  
〒 516-0037  
三重県伊勢市岩渕1丁目7-29

2026年03月19日

株式会社 ゼンリン

津営業所  
〒514-0013  
三重県津市海岸町4-12

TEL: 0596215630

TEL: 059-227-8426  
FAX: 059-227-2807  
所長 柴田 章宏  
登録番号

下記のとおりご請求申し上げます。

お支払い方法	振込
お支払い期日	2026年04月30日

注文書番号	
納品書番号	
納品日付	検収日付

口座名義 株式会社ゼンリン  
お振込みの際の手数料はご負担願います。

合計金額 **¥55,220-** (消費税等込み)

消費税率	伝票値引後金額	消費税金額	対象金額 (税込)
10.00%	50,200	5,020	55,220

商品名	種別	消費税率 単価 (税抜)	数量	金額
伊勢市1(伊勢・御菌) 202401(ハイタータイプ) [24203A10R]		10.00% 21,600	1	21,600
伊勢市2(二見・小俣) 202401(ハイタータイプ) [24203B10Q]		10.00% 12,600	1	12,600
B4-36-布E バインダー [B35000100]		10.00% 8,000	2	16,000
**小計**				50,200

御買上金額	消費税	御買上合計金額	御入金額	御請求額
50,200	5,020	55,220	0	55,220

【備考】

本伝票に記載されましたお客様の個人情報は、アフターサービス、各種キャンペーンのご案内のために利用させていただきます。

# ゼンリン 住宅地図

三重県

伊勢市①

[伊勢 御園]

2024 01

24203A10R

ZENRIN

# ゼンリン 住宅地図

## 三重県

---

## 伊勢市 ②

[二見 小俣]

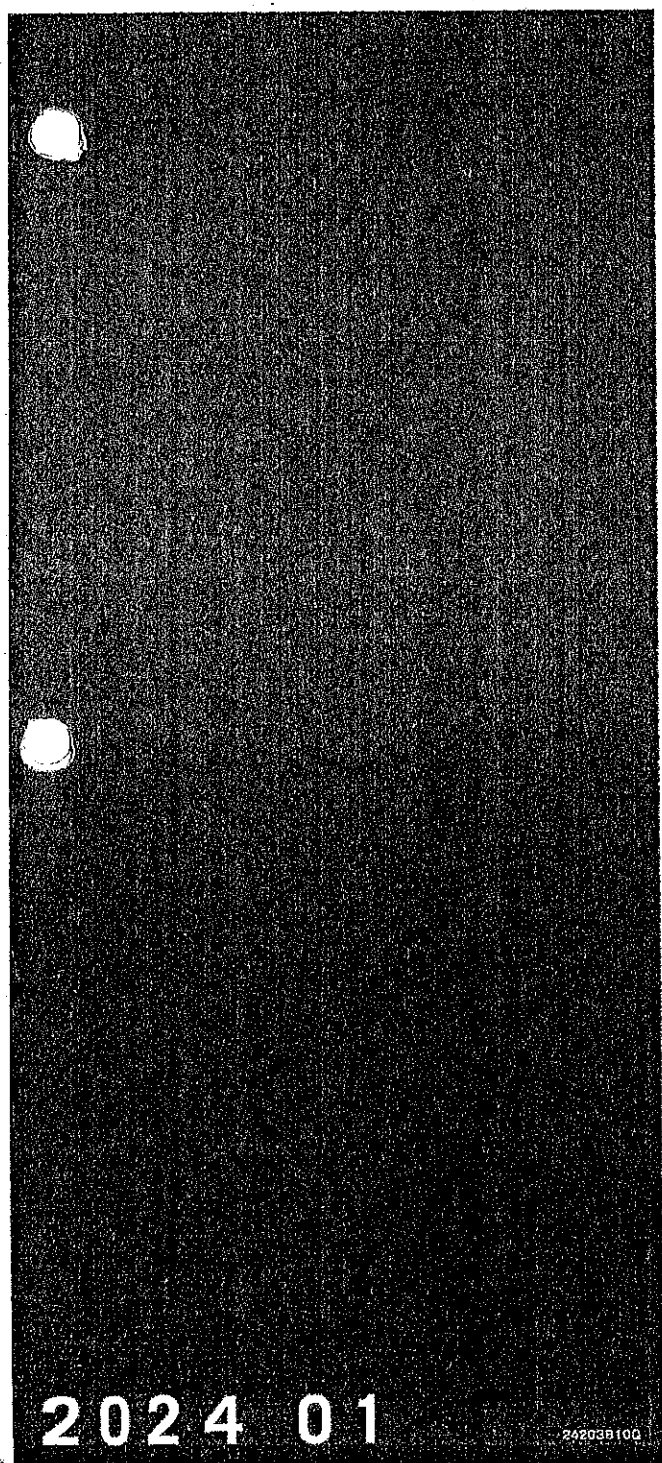

2024 01

242039100

ZENRIN

# ゼンリン佳宅地図

## 令和7年度 政務活動費支出伝票

会派名 ネクスト

支出年月日	区 分		
令和8年 3月24日	調査研究費 ・ 研修費 ・ 広報費 ・ 広聴費 要請・陳情活動費 ・ 会議費 ・ 資料作成費 資料購入費 ・ 人件費 ・ 事務所費		
支 払 先			支払金額
			440円
摘要 (品名等)	数 量	単 価	金 額
ゼンリン地図振込手数料	1	440円	440円

領収書等は、領収書等貼付欄もしくは別紙に貼付

【領収書等貼付欄】



## 令和7年度 政務活動費支出伝票

会派名 ネクスト

支出年月日	区 分		
令和8年 3月25日	調査研究費 ・ 研修費 ・ 広報費 ・ 広聴費 要請・陳情活動費 ・ 会議費 ・ 資料作成費 資料購入費 ・ 人件費 ・ 事務所費		
支 払 先			支払金額
中村 功			81,974円
摘要 (品名等)	数 量	単 価	金 額
3/26-27研修 東京都新宿区 「生成AIチャットGPT を活用した質問づくり最新セミナー」 中村議員 旅費	1	81,974円	81,974円

領収書等は、領収書等貼付欄もしくは別紙に貼付

【領収書等貼付欄】

## 政務活動費 支出内訳書

令和7年度

### 旅費明細

出張月日		3/25	3/26	3/27				計
発着地名	発	伊勢市	-	新宿				
	着	新宿	-	伊勢市				
近鉄	特急料	1,340円		1,340円				2,680円
	運賃	1,740円		1,740円				3,480円
JR	特急料	4,910円		5,120円				10,030円
	運賃	6,380円		6,380円				12,760円
								0円
								0円
宿泊費		24,112円	24,112円					48,224円
宿泊手当		2,400円	2,400円					4,800円
計		40,882円	26,512円	14,580円				81,974円

※3/26午前7時より前に出発しなければ開始時刻に間に合わないため、3/25分の前泊にかかる宿泊費を支給する。

※宿泊費…1泊目素泊まり

2泊目素泊まり

※宿泊手当…1泊目2,400[円]

2泊目2,400[円]

### 用件及び出張先

(研修)ネクスト

東京都新宿区 リファレンス西新宿大京ビル「生成AIチャットGPTを活用した質問づくり最新セミナー」(地方議員研究会)

(行程)

3/25 伊勢市 → 東京都内前泊

3/26 宿泊先 → 研修会場(10:00~16:00) → 東京都内宿泊

3/27 宿泊先 → 研修会場(10:00~16:00) → 伊勢市

### 旅費計

所属会派	氏名	金額
ネクスト	中村 功	81,974円
計		81,974円 ①

### その他費用(参加費、負担金など)

支出内容			金額
参加費(受講料) 15,000円×4講座	60,000円	1人	60,000円 ②

**合計金額 141,974円 ① + ②**

# 生成AIチャットGPTを活用した 質問づくり最新セミナー 議員活動をアップデート

☑ アプリを入れてからご参加いただくとスムーズです。

チャットGPT

検索

☑ 議会事務局職員にも議会議員にも講演されてきたご経験から、過去の受講者に回答した実例を中心に紹介しながら議員活動の手法や、議会事務局との関係性を学べます

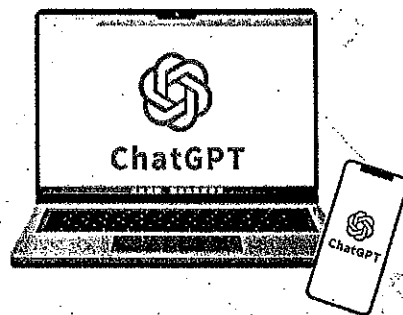

3.26(木) 博多 4.23(木)

## 議会質問の基礎

10:00 ▶ 12:30

- ・そもそもの質問づくり基礎
- ・質問の効果と答弁の切り返し方
- ・過去4000人に話してきた極意
- ・自治法のここだけ押さえよう

## 生成AI(チャットGPT)の基礎

13:30 ▶ 16:00

- ・まずアプリを入れて触ってみよう
- ・AIにできて議員にできないこと
- ・効果的な指示の方法や活用事例
- ・チャットGPTで簡単。質問作りの下準備

3.27(金) 博多 4.24(金)

## 財政問題の取り上げ方

10:00 ▶ 12:30

- ・財政ここをまず見てみよう
- ・あなたの町の決算カード配ります
- ・生成AIに指示する際の実例
- ・夕張の例に学ぶ財政破綻の足音

## 人口問題の取り上げ方

13:30 ▶ 16:00

- ・出生数70万人割れの衝撃
- ・自治体の人口減少を直視しよう
- ・生成AIに指示する指示事例
- ・これからの議員に必要なこと



講師

元 寝屋川市議会議員、日本公共経営研究所代表、元 吉野町役場政策アドバイザー  
**宮本 正一**

1967年大阪府生まれ  
ポストン・ウェントワース工科大学卒業、神戸大学経営大学院でMBA(経営学修士)、  
大阪市立大学大学院医学研究科で医学博士号(公衆衛生学)を取得。  
厚生労働省 厚生労働研究「ワクチン疫学研究班」研究員(～2023)、同志社大学生命医科学  
嘱託講師 担当科目「解剖学概論」(～2023)、吉野町役場政策アドバイザー(～2024)  
著書「サービス産業経営論(第7章自治体の経営)」(税務経理協会)  
平成7年に27歳で寝屋川市議会議員に初当選(無所属)  
5期20年間市議会議員(第54期寝屋川市議会議員)  
大阪府知事選他、17の選対本部で事務局長  
アメリカ大統領選挙も視察(クリントン、トランプ1期目)



住所：  
Agoda International Japan株式会社  
東京都港区  
虎ノ門 2-6-1  
虎ノ門ヒルズ ステーションタワー 28 階

予約番号 [REDACTED]  
支払日 March 21, 2026

### 領収書

宿泊者氏名 & 住所	
名前	ISAO NAKAMURA
E メールアドレス	[REDACTED]

記述		合計
ホテル名	APA Hotel & Resort Nishishinjuku Gochome Ekimae Tower	
期間	March 25, 2026 - March 27, 2026 (泊数 : 2泊)	
部屋タイプ	Single Room - Non-Smoking	
部屋数	1	
エクストラベッド数	0	
客室合計金額		USD 339.66
エクストラベッド合計金額		USD 0.00
Discount		USD -36.28
	総合金額	USD 303.38
	合計お支払い金額	JPY 48,224 (USD 303.38)

この領収書は自動的に作成されています。

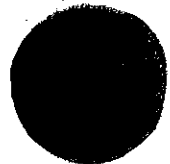

## 令和7年度 政務活動費支出伝票



会派名 ネクスト

支出年月日	区 分		
令和8年 3月31日	調査研究費 ・ 研修費 ・ 広報費 ・ 広聴費 要請・陳情活動費 ・ 会議費 ・ 資料作成費 資料購入費 ・ 人件費 ・ 事務所費		
支 払 先			支払金額
伊勢市長 鈴木 健一			100円
摘要 (品名等)	数 量	単 価	金 額
コピー使用料 3月分	20	5円	100円

領収書等は、領収書等貼付欄もしくは別紙に貼付

【領収書等貼付欄】

## 納入通知書兼領収書

〒 516-8601 三重県伊勢市岩瀬1丁目7-29 ネクスト		様
令和 7年度	現年	調定番号 1017011 納付書番号 30139
担当課 伊勢市議会議会事務局議会事務局		
<b>金額</b>		<b>100 円</b>
摘要 コピー使用料3月分 (議会事務局)		
会計 01 一般会計 款 23 諸収入 項 05 雑入 目 02 議会費収入 節 01 議会費収入 細節 01 コピー使用料 細々節 01 コピー使用料		
納期限		
納付場所 百五銀行 三十三銀行 あいち銀行 桑名三重信用金庫 東海労働金庫 伊勢農業協同組合 東日本信用漁業協同組合連合会 以上の本店・全支店 伊勢市役所の上記担当課窓口		
上記の金額を納期限までに 納入してください。 伊勢市長 鈴木 健一		
上記の金額を領収しました。	領収日付印	
伊勢市指定金融機関 伊勢市収納代理金融機関 伊勢市出納員		

(納入者保管)