

伊勢市議会政友会交付金 会計 宿 典泰

	年月日	No	項目	摘要	収入金額	支出金額	差引残額
	R7.12.12			令和7年度政務活動費 (令和7年12月～令和8年3月分)(120,000×2人)	240,000		240,000
1	R7.12.16	7	資料作成費	クリヤーホルダー(120枚入) 1パック		1,070	238,930
2	R7.12.19	8	資料購入費	日本教育新聞 2025年12月～2026年3月 購読料		11,000	227,930
3	R7.12.26	8	資料購入費	月刊「ガバナンス」 2025年12月号～2026年3月号 購読料		4,752	223,178
4	R8.1.7	7	資料作成費	NHK放送受信料 令和7年12月～令和8年1月 ※公明党、政友会で按分		1,100	222,078
5	R8.2.27	7	資料作成費	コピー使用料 2月分		60	222,018
6	R8.3.3	7	資料作成費	NHK放送受信料 令和8年2月～令和8年3月		1,100	220,918
7	R8.3.6	7	資料作成費	ふせん(10冊入) 1パック		1,617	219,301
8	R8.3.19	8	資料購入費	書籍1冊「社会モデル・人権モデルから見たインク ルーシブ教育概論」		2,992	216,309
9	R8.3.19	8	資料購入費	上記振込手数料		770	215,539
10	R8.3.31	7	資料作成費	コピー使用料 3月分		20	215,519
					合計	24,481	215,519

令和7年度 政務活動費支出伝票

会派名 政友会

支出年月日	区 分		
令和7年 12月16日	調査研究費 ・ 研修費 ・ 広報費 ・ 広聴費 要請・陳情活動費 ・ 会議費 ・ 資料作成費 資料購入費 ・ 人件費 ・ 事務所費		
支 払 先			支払金額
株式会社ギコー 伊勢営業所			1,070円
摘要 (品名等)	数 量	単 価	金 額
クリアーホルダー	1	973円	973円
消費税	1	97円	97円

領収書等は、領収書等貼付欄もしくは別紙に貼付  
【領収書等貼付欄】

**領収証** No. ....

伊勢市議会 政友会 様 R7年12月16日

金額 7,1070-

但  クリアホルダー等  飲食料品等(軽減税率対象) 上記正に領収いたしました

内 8%(税込・税抜)金額 消費税額等 伊勢市一志町2番30号  
株式会社ギコー  
代表取締役 川上 義徳

70%(税込・税抜)金額 消費税額等

現金 カード ( )

HISAGO #778 登録番号

# 請求書

伊勢市議会 政友会 様



株式会社ギコー伊勢営業所  
登録番号: [REDACTED]

〒516-0075  
三重県伊勢市一志町2-30  
TEL: 0596-28-7221  
FAX: 0596-23-3268  
所長 川上義徳

請求書番号: [REDACTED]  
請求日: 2025/12/05  
お支払期限: 2026/01/31

ご請求金額 1,070 円

品目	単価	数量	単位	価格
カウネット クリアーホルダー スタンダードA4 120枚入 8151-6438	973	1	パック	973
小計				973
消費税額合計				97
合計				1,070

税率別内訳	税抜金額	消費税額	税込金額
10%	973	97	1,070

## 振込先

[REDACTED]

## 備考

誠に恐れ入りますが振込手数料はご負担いただきますようお願いいたします

## 令和7年度 政務活動費支出伝票

会派名 政友会

支出年月日	区 分		
令和7年 12月19日	調査研究費 ・ 研修費 ・ 広報費 ・ 広聴費 要請・陳情活動費 ・ 会議費 ・ 資料作成費 資料購入費 ・ 人件費 ・ 事務所費		
支 払 先			支払金額
株式会社日本教育新聞社			11,000円
摘要(品名等)	数 量	単 価	金 額
日本教育新聞 購読料 2025年12月～2026年3月	1	11,000円	11,000円

領収書等は、領収書等貼付欄もしくは別紙に貼付

【領収書等貼付欄】

振替払込請求書兼受領証 (振込金 (兼手数料) 受領書)

C V S 収納用収入印紙貼付欄 (お書様控)

口座番号	加入者名	金額	振込先	支店
●●●●●●●●	●●●●●●●●	111,000	銀行	555806
ご依頼人				伊勢市議会 政友会
料	金	円	日	附
現金	7.12.19	22342	印	
備考				

この受領証は、大切に保管してください。

2025年 12月 3日

請求書

株式会社 日本教育新聞社  
 代表取締役 幹長  
 東京都港区白馬 1-10-8  
 電話 03 (3) 555-0080  
 《お支払い先》  
 ・振替払込  
 ・銀行振込  
 ・口座名義 株式会社日本教育新聞社

様

伊勢市議会 政友会

「日本教育新聞」をご購読賜りまして厚く御礼申し上げます。  
 下記の通りご請求申し上げます。  
 ※お支払い方法についてはこの請求書の裏面をお読みください。

合計請求額	11,000 円	請求番号	●●●●●●
(内訳)			
品名	部数	期間	金額
前回請求額			円
今回入金額			円
差引繰越額			円
今回請求額	1部	4ヶ月分	11,000 円
合計請求額	1部	4ヶ月分	11,000 円

【お問い合わせ】 銀行からのご送金の際は、ご依頼人の前に上記の請求コードを入力してください。

(ゆうちょ銀行)

## 令和7年度 政務活動費支出伝票

会派名 政友会

支出年月日	区 分		
令和7年 12月26日	調査研究費 ・ 研修費 ・ 広報費 ・ 広聴費 要請・陳情活動費 ・ 会議費 ・ 資料作成費 資料購入費 ・ 人件費 ・ 事務所費		
支 払 先			支払金額
株式会社ぎょうせい			4,752円
摘要 (品名等)	数 量	単 価	金 額
月刊「ガバナンス」購読料 2025年12月号～2026年3月号	4	1,188円	4,752円

領収書等は、領収書等貼付欄もしくは別紙に貼付

【領収書等貼付欄】

請求書

伊勢市議会 政友会

様 令和 7 年 12 月 22 日

登録番号: [Redacted]

東京都江東区新木場1丁目18番11号

株式会社きよせい  
代表取締役 西本 功二  
社長

下記のとおりご請求いたします。

(0450-[Redacted])

令和7年12月～令和8年3月分

ご請求額 ¥4,752.-  
内消費税10% ¥432.-

お得意様№ (請求№) 50-9017112  
([Redacted])

お支払は 令和 8 年 1 月 31 日までにお願いします。

品名	追録号数	数量	単価	金額	備考
月刊「ガバナンス」 2025年12月号～2026年3月号		4	1,188	4,752	

(振込先) [Redacted] (001)  
[Redacted] カ)ギヨカイ  
[Redacted] イ)ギカイセニカ

B ZU 01250017850 (6)

振替払込請求書  
兼受領証

振替払込請求 加入者負担	[Redacted]	[Redacted]	[Redacted]
株式会社きよせい	千	百	十
		4	7
			5
			2
銀行	[Redacted]	[Redacted]	[Redacted]
一 振 込 人 住 所 氏 名	カ)ギヨカイ 三重県伊勢市 伊勢市議会 政友会		
要 打 電 項 目 :	[Redacted] 様		
日 附 印	07-12-26 〒501000111 2730 2733		
料 金	現金扱		
備 考	(22342) N94190003 この受領証は、大切に保管してください。(09号原簿用)		

E

## 令和7年度 政務活動費支出伝票

会派名 政友会

支出年月日	区 分		
令和8年 1月7日	調査研究費 ・ 研修費 ・ 広報費 ・ 広聴費 要請・陳情活動費 ・ 会議費 ・ 資料作成費 資料購入費 ・ 人件費 ・ 事務所費		
支 払 先			支払金額
NHK日本放送協会			1,100円
摘要(品名等)	数 量	単 価	金 額
NHK放送受信料 令和7年12月～令和8年1月 ※公明党、政友会で按分	1	1,100円	1,100円

領収書等は、領収書等貼付欄もしくは別紙に貼付

【領収書等貼付欄】

NHK 受信料払い込みのお願い

東京都渋谷区神南二丁目2番1号



伊勢市議会 諸会派 様

お客様番号	ご請求金額 (消費税を含みます)	ご請求期間	この払込用紙で お支払いください。
685-9942-456	2,200円	令和 7.12 月 ~ 令和 8. 1 月	
精算金額等		ご請求期間の内容とは 異なる場合があります。	
		ご契約件数	
		地上 1	

平素は公共放送NHKにご理解とご協力を賜り厚くお礼申し上げます。

「払込用紙」をお送りいたしますので、裏面に記載の方法によりお支払いいただけますようお願いいたします。

NHKでは、みなさまにお楽しみいただける充実した番組やコンテンツをお届けするよう努めてまいります。引き続きご支援を賜りますようお願い申し上げます。

二次元コードでカンタン支払い  
お手持ちのスマートフォンで[二次元コード]からアクセスしていただきクレジットカードでのお支払いをお手続きいただけます。

<お手続きの流れ>

- ① スマートフォンで二次元コード照取
- ② クレジットカード番号と有効期限を入力
- ③ お支払い内容確認



クレジットカードFOK この払込用紙のご請求分に限りクレジットカード一括払いが利用いただけます。同封のハガキまたはホームページ「NHK受信料の窓口」やスマートフォン(二次元コード照取)でお手続きしてください。

下の払込用紙を切り取り、裏面の各窓口へお払い込みをお願いいたします。(各窓口ではクレジットカードはご利用いただけません。)

※公明党、政友会で按分  
原本は公明党へ

受信料 払込受領証 (金融機関・コンビニ用)	伊勢市議会 諸会派 様
お客様番号 685-9942-456 金額	お支払期間 令和 7年12月 ~ 令和 8年 1月
2200 円	受取人 日本放送協会
お問い合わせ先・電話番号 NHKふれあいセンター 0570-077-077	領収日附印 (金融機関・CVS取入印紙貼付部)
金融機関・CVS-お客様	

議員控室1のNHK放送受信料

令和7年12月～令和8年1月分

公明党	1,100 円
政友会	1,100 円
合計	2,200 円

## 令和7年度 政務活動費支出伝票



会派名 政友会

支出年月日	区 分		
令和8年 2月27日	調査研究費 ・ 研修費 ・ 広報費 ・ 広聴費 要請・陳情活動費 ・ 会議費 ・ 資料作成費 資料購入費 ・ 人件費 ・ 事務所費		
支 払 先			支払金額
伊勢市長 鈴木 健一			60円
摘要 (品名等)	数 量	単 価	金 額
コピー使用料 2月分	12	5円	60円

領収書等は、領収書等貼付欄もしくは別紙に貼付

【領収書等貼付欄】

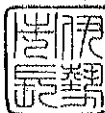
## 納入通知書兼領収書

〒 516-8601 三重県伊勢市岩淵1丁目7-29 政友会		様
令和 7年度	現年	調定番号 1015399 納付書番号 27005
担当課 伊勢市議会議会事務局議会事務局		
<b>金額</b>		<b>60 円</b>
摘要 コピー使用料2月分 (議会事務局)		
会計 01 一般会計 款 23 諸収入 項 05 雑入 目 02 議会費収入 節 01 議会費収入 細節 01 コピー使用料 細々節 01 コピー使用料		
納期限		
納付場所 百五銀行 三十三銀行 あいち銀行 桑名三重信用金庫 東海労働金庫 伊勢農業協同組合 東日本信用漁業協同組合連合会 以上の本店・全支店 伊勢市役所の上記担当課窓口		
上記の金額を納期限までに 納入してください。 伊勢市長 鈴木 健一		
上記の金額を領収しました。	領収日付印	
伊勢市指定金融機関 伊勢市収納代理金融機関 伊勢市出納員		

(納入者保管)

## 令和7年度 政務活動費支出伝票

会派名 政友会

支出年月日	区 分		
令和8年 3月3日	調査研究費 ・ 研修費 ・ 広報費 ・ 広聴費 要請・陳情活動費 ・ 会議費 ・ 資料作成費 資料購入費 ・ 人件費 ・ 事務所費		
支 払 先			支払金額
NHK日本放送協会			1,100円
摘要（品名等）	数 量	単 価	金 額
NHK放送受信料 令和8年2月～令和8年3月	1	1,100円	1,100円

領収書等は、領収書等貼付欄もしくは別紙に貼付

【領収書等貼付欄】

NHK 受信料請求書

令和 8 年 2 月 27 日  
 東京특별시谷区神宮二丁目 2 番 1 号  
 NHK 日本放送協会  
 会長 井上 樹 彦

伊勢市議会 諸会派 様

お客様番号 685-9942-456	ご請求金額 (消費税および 地方消費税を含みます) 2,200円	ご請求期間 令和 8 年 2 月 ~ 令和 8 年 3 月 ご請求期間の内容とは ご契約件数 異なる場合があります。	請求書番号 [REDACTED] 左記のとおりご請求申しあげます。 添付の払込用紙でお支払いください。
精算金額等			

ご契約件数		金額 (円)	期 間	備 考
地上				
1		2,200	8. 2 ~ 8. 3	

受信料 払込受領証 (金融機関・コンビニ用)	伊勢市議会 諸会派 様
お客様氏名	伊勢市議会 諸会派 様
お客様番号	685-9942-456
お支払期間	2200円
令和 8 年 2 月 ~ 令和 8 年 3 月	
受取人 本票は名附料の領収証にかわるもの ですから、大切に保管してください。	日本放送協会
お問い合わせ先・電話番号	津放送局
	0.5.9-2.2.9-3.0.0.2
	領収日附印 (金融機関・CVS収入印紙取付欄)
	領収済 8. 3. 3 百五・行發 伊勢市役所(出)
	金融機関・CVSにお客様

※公明党、政友会で按分  
 原本は公明党へ

議員控室1のNHK放送受信料

令和8年2月～令和8年3月分

公明党	1,100 円
政友会	1,100 円
合計	2,200 円

令和7年度 政務活動費支出伝票

会派名 政友会

支出年月日	区 分		
令和8年 3月6日	調査研究費 ・ 研修費 ・ 広報費 ・ 広聴費 要請・陳情活動費 ・ 会議費 ・ 資料作成費 資料購入費 ・ 人件費 ・ 事務所費		
支 払 先			支払金額
株式会社ギコー 伊勢営業所			1,617円
摘要 (品名等)	数 量	単 価	金 額
ふせん	1	1,470円	1,470円
消費税	1	147円	147円

領収書等は、領収書等貼付欄もしくは別紙に貼付

【領収書等貼付欄】

**領収証** No. \_\_\_\_\_

伊勢市議会 政友会 様 令和8年3月6日

金額 71617-

但  ふせん等12  飲食料品等(軽減税率対象) 上記正に領収いたしました

内 8%(税込・税抜)金額 消費税額等

10%(税込・税抜)金額 消費税額等

現金・カード・( )

伊勢市一志町2番30号  
株式会社 ギコー  
代表取締役 川上 義徳

登録番号

Hisago #778

# 請求書

伊勢市議会 政友会 様



株式会社ギコ-伊勢営業所  
登録番号: [REDACTED]

〒516-0075  
三重県伊勢市一志町2-30  
TEL: 0596-28-7221  
FAX: 0596-23-3268  
所長 川上義徳

請求書番号: [REDACTED]  
請求日: 2026/03/05  
お支払期限: 2026/04/30

ご請求金額 1,617 円

品目	単価	数量	単位	価格
コクヨふせん<K2> 75×75 4色混色 1パック(10冊入) [4234-9174]	1,470	1	パック	1,470
小計				1,470
消費税額合計				147
合計				1,617

税率別内訳	税抜金額	消費税額	税込金額
10%	1,470	147	1,617

振込

備考

誠に恐れ入りますが振込手数料はご負担いただきますようお願いいたします

## 令和7年度 政務活動費支出伝票

会派名 政友会

支出年月日	区 分		
令和8年 3月19日	調査研究費 ・ 研修費 ・ 広報費 ・ 広聴費 要請・陳情活動費 ・ 会議費 ・ 資料作成費 資料購入費 ・ 人件費 ・ 事務所費		
支 払 先			支払金額
株式会社ミネルヴァ書房			2,992円
摘要 (品名等)	数 量	単 価	金 額
社会モデル・人権モデルから見たインクルーシブ教育概論	1	1,920円	1,920円
送料	1	800円	800円
消費税	1	272円	272円

領収書等は、領収書等貼付欄もしくは別紙に貼付

【領収書等貼付欄】

印刷文字は  
 印紙・印  
 紙・印  
 紙・印  
 紙・印

ご依頼日  
 2026年3月19日

百五銀行をご利用いただきありがとうございます。

当行本支店への振込のため受け入れた小切手等が不渡りとなったときは、その金額の振込を取り消し、その小切手は権利保全の手続きをせずに当店において返却します。  
 振込依頼書にご記入相違等の不備があった場合には、照会等のために振込が遅延または振込金が返戻される場合があります。振込金が返戻された場合、組戻手数料および再振込手数料が必要となります（振込手数料は返却しません）。  
 やむを得ない事情による通信回線の障害などが発生した場合には、振込が遅延することがありますのでご了承ください。  
 この振込は、振込規定により取扱います。ご入用の方はお申し出ください。

振込受付書 (兼振込手数料受取書)

▼他行あての場合は、銀行名を選択・左つめてご記入ください。

銀行 使用番号 振替種別 振替 その他  
 百五銀行の場合  
 ○をつけてください。

普通 当座 貯蓄 その他  
 口座番号  
 左つめてご記入ください。

支店名  
 支店名または出張所名を漢字(左つめ)でご記入ください。

出張所  
 店名

金額  
 十億 百万 千 円  
 2 9 9 2

消費税込手数料  
 1.0%対象  
 792

お振込先  
 預金種目  
 カタカナ  
 カ) ミ) ネ) ル) ウ) " ア) シ) ヨ) ホ) " ウ)   
 宛点(・) 半宛点(・)なども1マスを使用してご記入ください。  
 カブシキガイシャ(→カ) などの略号をご記入ください。  
 (おなまえ)

お受取人  
 株式会社エニエルヴァ書房 様  
 (フリガナ)姓と名の順に1マス空けて左つめてご記入ください。  
 カ) タ) カ) ナ)   
 宛点(・) 半宛点(・)なども1マスを使用してご記入ください。  
 カブシキガイシャ(→カ) などの略号をご記入ください。  
 (おなまえ)

ご依頼人  
 伊勢市議会 政及会 様  
 (フリガナ)姓と名の順に1マス空けて左つめてご記入ください。  
 カ) タ) カ) ナ)   
 宛点(・) 半宛点(・)なども1マスを使用してご記入ください。  
 カブシキガイシャ(→カ) などの略号をご記入ください。  
 (おなまえ)

(おところ) 三重県伊勢市岩津1丁目7番24号  
 ご連絡先電話番号 (0596-21-5630)

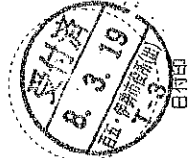



ISBN978-4-623-09246-8  
C3037 ¥2400E

定価(本体2,400円+税)



9784623092468



1923037024001

社会モデル・人権モデルから見た

# インクルーシブ教育概論



社会モデル・人権モデルから見た

# インクルーシブ 教育概論

小国喜弘[編著]

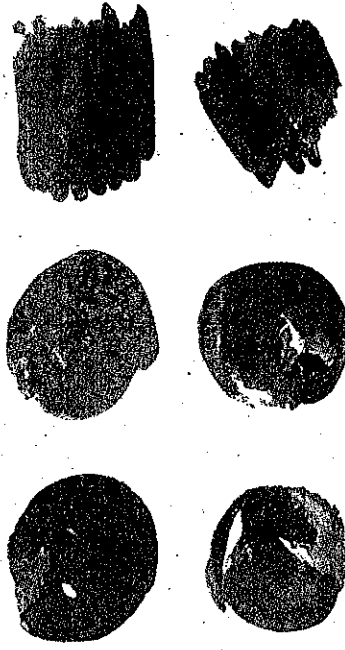

## 目次

### はじめに

- I 理論編
    - インクルーシブ教育の理念
    - 1 障がいのある社会モデル・人権モデル
      - 個人モデルを乗り越えて
    - 2 インクルーシブ教育と特別支援教育
      - 社会モデル・人権モデルの両輪が  
障害モデルの両輪か
    - 3 障害のある者に在るすべての  
子どもへの学びの保障と合理的配慮
  - II 実践編
    - インクルーシブ教育の可能性
    - 4 ECIと実践における多様性と  
インクルーシブ保育への展望
    - 5 小中学校における多様な差異を  
包摂する授業
    - 6 もうひとつの社会を創る  
インクルーシブな高校教育
- 資料 インクルーシブ教育の基本文庫集  
索引

小国喜弘[編著]  潮風書房

# すべての子どもを包摂する 教育を考える

ミニマルブク書房

## 令和7年度 政務活動費支出伝票

会派名 政友会

支出年月日	区 分		
令和8年 3月19日	調査研究費 ・ 研修費 ・ 広報費 ・ 広聴費 要請・陳情活動費 ・ 会議費 ・ 資料作成費 資料購入費 ・ 人件費 ・ 事務所費		
支 払 先			支払金額
			770円
摘要 (品名等)	数 量	単 価	金 額
書籍代振込手数料	1	770円	770円

領収書等は、領収書等貼付欄もしくは別紙に貼付

【領収書等貼付欄】

印線果界納  
付込手数  
特務署承認済

ご依頼日  
2026年3月19日

百五銀行をご利用いただきありがとうございます。

当行本店への振込のため受け入れた小切手等が不渡りとなったときは、その金額の振込を取り消し、その小切手は権利保全の手続きをせずに当店において返却します。  
 振込依頼書にご記入相違等の不備があった場合には、照会等のために振込が遅延または振込金が滞戻される場合があります。振込金が滞戻された場合、組戻手数料および再振込手数料が必要となります（振込手数料は返却しません）。  
 やむを得ない事情による滞戻回線の滞りなどが発生した場合には、振込が遅延することがありますのでご了承ください。  
 この振込は、振込規定により取扱いします。ご入用の方は申し出てください。

振込受付書 (兼振込手数料受取書)

銀行名	百五銀行の場合 Oをつけてください。	
振込先	支店名	支店または出張所名(生づめ)をご記入ください。
振込金額	金額	十位 百位 千位 円
振込種目	口座番号	振込金額
お受取人	氏名	消費税込手数料 10%対象
お依頼人	氏名	790

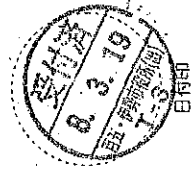

## 令和7年度 政務活動費支出伝票

会派名 政友会

支出年月日	区 分		
令和8年 3月31日	調査研究費 ・ 研修費 ・ 広報費 ・ 広聴費 要請・陳情活動費 ・ 会議費 ・ 資料作成費 資料購入費 ・ 人件費 ・ 事務所費		
支 払 先			支払金額
伊勢市長 鈴木 健一			20円
摘要 (品名等)	数 量	単 価	金 額
コピー使用料 3月分	4	5円	20円

領収書等は、領収書等貼付欄もしくは別紙に貼付

【領収書等貼付欄】

# 納入通知書兼領収書

〒 516-8601 三重県伊勢市岩淵1丁目7-29 政友会		様																					
令和 7年度	現年	調定番号 1017009 納付書番号 30137																					
担当課 伊勢市議会議会事務局議会事務局																							
<b>金額</b>		<b>20 円</b>																					
摘要 コピー使用料3月分 (議会事務局)																							
<table style="width: 100%; border-collapse: collapse;"> <tr> <td style="width: 10%;">会計</td> <td style="width: 10%;">01</td> <td style="width: 10%;">一般会計</td> </tr> <tr> <td>款</td> <td>23</td> <td>諸収入</td> </tr> <tr> <td>項</td> <td>05</td> <td>雑入</td> </tr> <tr> <td>目</td> <td>02</td> <td>議会費収入</td> </tr> <tr> <td>節</td> <td>01</td> <td>議会費収入</td> </tr> <tr> <td>細節</td> <td>01</td> <td>コピー使用料</td> </tr> <tr> <td>細々節</td> <td>01</td> <td>コピー使用料</td> </tr> </table>			会計	01	一般会計	款	23	諸収入	項	05	雑入	目	02	議会費収入	節	01	議会費収入	細節	01	コピー使用料	細々節	01	コピー使用料
会計	01	一般会計																					
款	23	諸収入																					
項	05	雑入																					
目	02	議会費収入																					
節	01	議会費収入																					
細節	01	コピー使用料																					
細々節	01	コピー使用料																					
納期限																							
納付場所 百五銀行 三十三銀行 あいち銀行 桑名三重信用金庫 東海労働金庫 伊勢農業協同組合 東日本信用漁業協同組合連合会 以上の本店・支店 伊勢市役所の上記担当課窓口																							
上記の金額を納期限までに 納入してください。 伊勢市長 鈴木 健一																							
上記の金額を領収しました。  伊勢市指定金融機関 伊勢市収納代理金融機関 伊勢市出納員	領収日付印 <div style="border: 1px solid black; border-radius: 50%; width: 80px; height: 80px; text-align: center; margin: 0 auto;"> <p style="margin: 0;">領収済</p> <p style="margin: 0; font-size: 1.2em;">8. 3. 31</p> <p style="margin: 0; font-size: 0.8em;">百五・伊勢 伊勢市役所(出)</p> </div>																						

(納入者保管)