

2021(令和3)年度

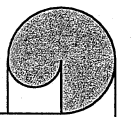

伊勢市学校保健統計結果

伊勢市教育委員会事務局学校教育課
伊勢市学校保健会養護教諭部会

目 次

| | |
|---------------------------------------|-------|
| 1. 伊勢市学校保健統計調査の概要 | 1 |
| 2. 2021(令和 3)年度 伊勢市学校保健統計調査結果の概要 I～IV | 2～3 |
| 2021(令和 3)年度 伊勢市学校保健統計調査結果の概要 V | 4～5 |
| 2021(令和 3)年度 検定結果 | 6 |
| 3. 伊勢市小学校 主な健康状態 年度別推移 | 7 |
| 4. 伊勢市中学校 主な健康状態 年度別推移 | 8 |
| 5. 発育状態 | |
| 年度別 年齢別 男女別 身長平均値推移・グラフ | 9～12 |
| 年度別 年齢別 男女別 体重平均値推移・グラフ | 13～16 |
| 6. 健康状態 | |
| 2021(令和 3)年度 小学校・中学校 男・女・全体 | 17 |
| 2021(令和 3)年度 小学校 年齢別 男女別 | 18 |
| 2021(令和 3)年度 中学校 年齢別 男女別 | 19 |
| 7. 健康状態 グラフ | |
| 栄養状態 | |
| やせ 年度別推移 1993(平成 5)年度～2021(令和 3)年度 | 20 |
| やせの被患率 2021(令和 3)年度 | 21 |
| 肥満 年度別推移 1993(平成 5)年度～2021(令和 3)年度 | 22 |
| 肥満の被患率 2021(平成 3)年度 | 23 |
| 視力 | |
| 年齢別視力の割合 2021(令和 3)年度 | 24 |
| 喘息 | |
| 年度別推移 1993(平成 5)年度～2021(令和 3)年度 | 25 |
| アトピー性皮膚炎 | |
| 年度別推移 1993(平成 5)年度～2021(令和 3)年度 | 26 |
| う歯 | |
| 未処置保有者の割合 年度別推移 | |
| 1980(昭和 55)年度～2021(令和 3)年度 | 27 |
| 年齢別歯の状態の割合 | 28 |

「伊勢市学校保健統計」調査の概要

1 調査の目的

この調査は、伊勢市の児童生徒の発育及び健康状態を明らかにすることを目的とする。

2 調査の範囲・対象

- ① 調査の範囲は、伊勢市内の市立の小学校、中学校とする。(以下「調査実施校」という。)
- ② 調査の対象は、調査実施校に在籍する満6歳から15歳までの児童生徒を対象とする。

調査実施校 小学校 22校※ 中学校 10校

2021(令和3)年度 対象人数

| | | | | | |
|-------|-------|----|-------|---|-------|
| 小学校男子 | 3100人 | 女子 | 2911人 | 計 | 6011人 |
| 中学校男子 | 1558人 | 女子 | 1548人 | 計 | 3106人 |

3 調査事項

- ① 児童生徒の発育状態(身長・体重)に関する事項
- ② 児童生徒の健康状態(疾病・異常)に関する事項

4 調査の期日

調査は毎年4月1日から6月30日までの間に実施された学校保健安全法による健康診断の結果に基づき行う。なお、2020(令和2)年度は、新型コロナウイルス感染症の影響により、調査体制が整わなかったため統計調査を中止した。

5 調査の方法

「伊勢市学校保健統計」は、1962(昭和37)年度より始め、1999(平成11)年からは伊勢市独自の「健康診断統計ソフト」を使用し、2021(令和3)年からは、「学校保健総合管理 えがお4」を使用している。

この「伊勢市学校保健統計」は、伊勢市教育委員会学校教育課と伊勢市学校保健会養護部会統計担当がまとめて作成するものである。

※ 2005年度の市町村合併により、小学校19校から24校、中学校9校から12校となった。

※ 2017年度の学校統合により、小学校24校から23校、中学校12校から11校となった。

※ 2019年度の学校統合により、中学校11校から10校となった。

※ 2021年度の学校統合により、小学校23校から22校となった。

2021（令和3）年度 伊勢市学校保健統計調査結果の概要

I 発育状態

2019（平成31）年度平均値との差は表のとおりである。

1 身長

P.9,11 参照

年齢別 身長（cm）

| 区分 | 年齢 | 男子 | | | 女子 | | |
|-----|-----|-------|--------|------|-------|--------|------|
| | | 令和3年度 | 平成31年度 | 差 | 令和3年度 | 平成31年度 | 差 |
| 小学校 | 6歳 | 116.7 | 116.5 | 0.2 | 115.5 | 115.5 | 0.0 |
| | 7歳 | 122.8 | 122.6 | 0.2 | 121.7 | 121.3 | 0.4 |
| | 8歳 | 128.4 | 128.3 | 0.1 | 127.9 | 126.7 | 1.2 |
| | 9歳 | 133.6 | 133.5 | 0.1 | 134.0 | 133.2 | 0.8 |
| | 10歳 | 139.7 | 138.5 | 1.2 | 140.7 | 140.2 | 0.5 |
| 中学校 | 11歳 | 145.6 | 145.2 | 0.4 | 146.4 | 146.8 | △0.4 |
| | 12歳 | 152.9 | 153.1 | △0.8 | 151.5 | 152.1 | △0.6 |
| | 13歳 | 160.5 | 159.6 | 0.9 | 155.0 | 154.9 | 0.1 |
| | 14歳 | 166.0 | 165.6 | 0.4 | 156.2 | 157.1 | △0.9 |

注：差は2019（平成31）年度との差。△は減少していることを表す。

2 体重

P.13,15 参照

年齢別 体重（kg）

| 区分 | 年齢 | 男子 | | | 女子 | | |
|-----|-----|-------|--------|-----|-------|--------|------|
| | | 令和3年度 | 平成31年度 | 差 | 令和3年度 | 平成31年度 | 差 |
| 小学校 | 6歳 | 21.7 | 21.3 | 0.4 | 21.2 | 21.0 | 0.2 |
| | 7歳 | 24.8 | 24.3 | 0.5 | 23.8 | 23.4 | 0.4 |
| | 8歳 | 27.4 | 26.9 | 0.5 | 27.0 | 26.1 | 0.9 |
| | 9歳 | 31.2 | 30.2 | 1.0 | 30.7 | 30.1 | 0.6 |
| | 10歳 | 35.6 | 34.3 | 1.3 | 34.8 | 34.1 | 0.7 |
| 中学校 | 11歳 | 39.2 | 38.9 | 0.3 | 38.9 | 39.0 | △0.1 |
| | 12歳 | 43.9 | 43.7 | 0.2 | 43.8 | 43.1 | 0.7 |
| | 13歳 | 49.6 | 48.6 | 1.0 | 46.9 | 46.7 | 0.2 |
| | 14歳 | 54.4 | 53.6 | 0.8 | 49.2 | 49.4 | △0.2 |

注：差は2019（平成31）年度との差。△は減少していることを表す。

II 健康状態 ※表の番号は、P.7の「資料 2021（令和3）年度 検定結果」の番号を示しています。

1 やせ

P.20参照

・校種別では、中学校の割合が高い。

小学校 1.35% 中学校 3.24% 表1 (P<0.001***)

・男女別では、差はみられない。

小学校男子 1.23% 小学校女子 1.48% 表2

中学校男子 2.91% 中学校女子 3.57% 表3

2 肥満

P.22参照

・校種別では、差はみられない。

小学校 8.31% 中学校 8.51% 表4

・男女別では、小学校・中学校とも男子の割合が高い。

小学校男子 9.55% 小学校女子 6.98% 表5 (P<0.001***)

中学校男子 9.70% 中学校女子 7.33% 表6 (P<0.05*)

3 視力

P.24参照

<裸眼視力1.0未満：裸眼 (B+C+D) +矯正 (A+B+C+D)>

・校種別では、中学校の割合が高い。

小学校 41.98% 中学校 64.93% 表7 (P<0.001***)

・男女別では、小学校・中学校とも女子の割合が高い。

小学校男子 38.80% 小学校女子 45.37% 表8 (P<0.001***)

中学校男子 60.17% 中学校女子 69.72% 表9 (P<0.001***)

4 歯・口腔

【う歯】

<う歯被患者>

・校種別では、小学校の割合が高い。

P.28参照

小学校 45.55% 中学校 39.18% 表10 (P<0.001***)

・小学校男女別では、差はみられないが、中学校男女別では女子の割合が高い。

小学校男子 45.23% 小学校女子 45.88% 表11

中学校男子 36.16% 中学校女子 42.22% 表12 (P<0.001***)

<未処置歯保有者>

P.27参照

・校種別では、小学校の割合が高い。

小学校 25.98% 中学校 23.49% 表13 (P<0.05*)

・小学校男女別では、差はみられないが、中学校男女別では女子の割合が高い。

小学校男子 25.27% 小学校女子 26.73% 表14

中学校男子 20.72% 中学校女子 26.27% 表15 (P<0.001***)

【歯肉異常】

P.17参照

・校種別では、中学校の割合が高い。

小学校 1.78% 中学校 3.03% 表16 (P<0.001***)

・小学校男女別では、差はみられないが、中学校男女別では中学校男子の割合が高い。

小学校男子 1.94% 小学校女子 1.62% 表17

中学校男子 3.71% 中学校女子 2.35% 表18 (P<0.05*)

5 喘息

P.17参照

・校種別では、小学校の割合が高い。

小学校 5.97% 中学校 3.83% 表19 (P<0.001***)

・男女別では、小学校・中学校とも男子の割合が高い。

小学校男子 7.06% 小学校女子 4.81% 表20 (P<0.001***)

中学校男子 4.88% 中学校女子 2.78% 表21 (P<0.01**)

6 アトピー性皮膚炎

P.17参照

・校種別では、差はみられない。

小学校 7.47% 中学校 7.64% 表22

・男女別でも差はみられない。

小学校男子 7.71% 小学校女子 7.22% 表23

中学校男子 7.45% 中学校女子 7.82% 表24

7 脊柱異常

P.17参照

・校種別では、差はみられない。

小学校 0.73% 中学校 0.78% 表25

・男女別でも、差はみられない。

小学校男子 0.68% 小学校女子 0.79% 表26

中学校男子 0.72% 中学校女子 0.85% 表27

8 四肢要受診者

P.17参照

・校種別では、中学校の割合が高い。

小学校 0.17% 中学校 0.46% 表28 (P<0.05*)

・男女別では、差はみられない。

小学校男子 0.23% 小学校女子 0.10% 表29

中学校男子 0.33% 中学校女子 0.59% 表30

III 主な疾病・異常の推移

P.7,8参照

本年度の疾病・異常の被患率において、小学校・中学校ともこう歯被患者の割合が過去最低の値となっており、裸眼視力1.0未満の割合が過去最も高い値となっている。

★ アトピー性皮膚炎と喘息については、医療機関で治療中または経過観察中の者。
本年度の保健調査であがってくる者。

IV 運動器検診

学校保健安全法施行規則の一部改正により、2016年度から運動器検診の実施が行われている。今年度で実施5年目となり、「要受診」と診断された児童生徒について比較した。

—脊柱要受診者—

| 四肢 | 2016(平成28)年度 | | | 2017(平成29)年度 | | | 2018(平成30)年度 | | | 2019(平成31)年度 | | | 2020(令和2)年度 | 2021(令和3)年度 | | |
|-----|--------------|----------|---------|--------------|----------|---------|--------------|----------|---------|--------------|----------|---------|-------------|-------------|----------|---------|
| | 受診者数(人) | 要受診者数(人) | 要受診率(%) | 受診者数(人) | 要受診者数(人) | 要受診率(%) | 受診者数(人) | 要受診者数(人) | 要受診率(%) | 受診者数(人) | 要受診者数(人) | 要受診率(%) | | 受診者数(人) | 要受診者数(人) | 要受診率(%) |
| 小学校 | 6464 | 48 | 0.74 | 6399 | 43 | 0.67 | 6375 | 22 | 0.35 | 6255 | 30 | 0.48 | | 5997 | 10 | 0.17 |
| 中学校 | 3396 | 104 | 3.06 | 3281 | 53 | 1.62 | 3191 | 53 | 1.63 | 3098 | 35 | 1.13 | | 3072 | 14 | 0.46 |
| 合計 | 9860 | 152 | 1.54 | 9680 | 96 | 0.99 | 9566 | 74 | 0.77 | 9353 | 65 | 0.70 | | 9069 | 24 | 0.26 |

—四肢要受診者—

| 脊柱 | 2016(平成28)年度 | | | 2017(平成29)年度 | | | 2018(平成30)年度 | | | 2019(平成31)年度 | | | 2020(令和2)年度 | 2021(令和3)年度 | | |
|-----|--------------|----------|---------|--------------|----------|---------|--------------|----------|---------|--------------|----------|---------|-------------|-------------|----------|---------|
| | 受診者数(人) | 要受診者数(人) | 要受診率(%) | 受診者数(人) | 要受診者数(人) | 要受診率(%) | 受診者数(人) | 要受診者数(人) | 要受診率(%) | 受診者数(人) | 要受診者数(人) | 要受診率(%) | | 受診者数(人) | 要受診者数(人) | 要受診率(%) |
| 小学校 | 6464 | 76 | 1.18 | 6399 | 95 | 1.48 | 6375 | 105 | 1.65 | 6255 | 84 | 1.34 | | 5997 | 44 | 0.73 |
| 中学校 | 3396 | 64 | 1.88 | 3281 | 44 | 1.34 | 3191 | 49 | 1.54 | 3098 | 69 | 2.23 | | 3072 | 24 | 0.78 |
| 合計 | 9860 | 140 | 1.42 | 9680 | 139 | 1.44 | 9566 | 154 | 1.61 | 9353 | 153 | 1.64 | | 9069 | 68 | 0.75 |

※ 2021(令和3)年度の脊柱要受診者および四肢要受診者について、「えがお4」において「要受診」と入力された者のみ集計しているため、前年度までの要受診者と差がある。(すでに病院にて診断を受けており、学校医検診で「経過観察」と判断・入力された者は含んでいない。)

V う歯の状況

1. DMFT指数

(1) 令和3年度の年齢別DMFT指数

※DMFT指数とは、
集団における1人平均う歯数のことで、
う歯には、未処置歯、処置歯、喪失歯を含む

学年が進むにつれて、DMFT指数が高くなっている。特に14歳が多い。(表1)

表1

| | 8歳 | 9歳 | 10歳 | 11歳 | 12歳 | 13歳 | 14歳 |
|--------|------|------|------|------|------|------|------|
| DMFT指数 | 0.25 | 0.31 | 0.38 | 0.55 | 1.02 | 1.12 | 2.05 |

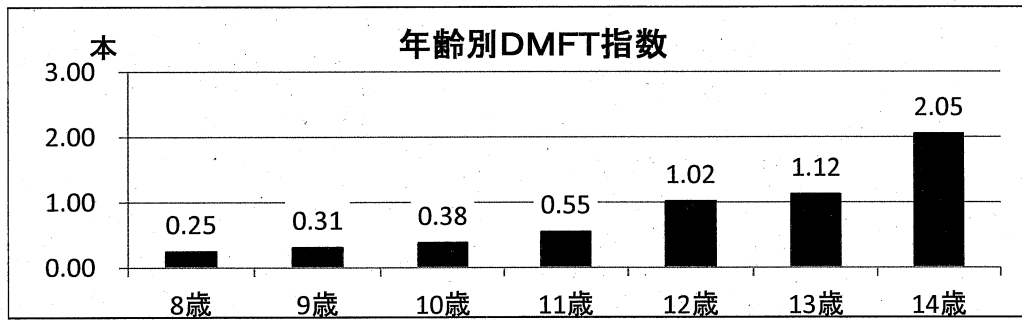

(2) 年齢別DMFT指数の年次推移

2015(H27)年度からの調査で、DMFT指数は比較的減少傾向にある。(表2)

表2

| | 8歳 | 9歳 | 10歳 | 11歳 | 12歳 | 13歳 | 14歳 |
|-----------|------|------|------|------|------|------|------|
| 2015(H27) | 0.30 | 0.46 | 0.64 | 0.81 | 1.50 | 1.72 | 2.94 |
| 2016(H28) | 0.42 | 0.36 | 0.63 | 0.75 | 1.06 | 1.97 | 2.01 |
| 2017(H29) | 0.28 | 0.42 | 0.51 | 0.80 | 1.34 | 1.50 | 2.61 |
| 2018(H30) | 0.26 | 0.34 | 0.56 | 0.68 | 1.05 | 1.57 | 1.74 |
| 2019(H31) | 0.28 | 0.30 | 0.54 | 0.65 | 1.16 | 1.34 | 2.23 |
| 2020(R2) | | | | | | | |
| 2021(R3) | 0.25 | 0.31 | 0.38 | 0.55 | 1.02 | 1.12 | 2.05 |

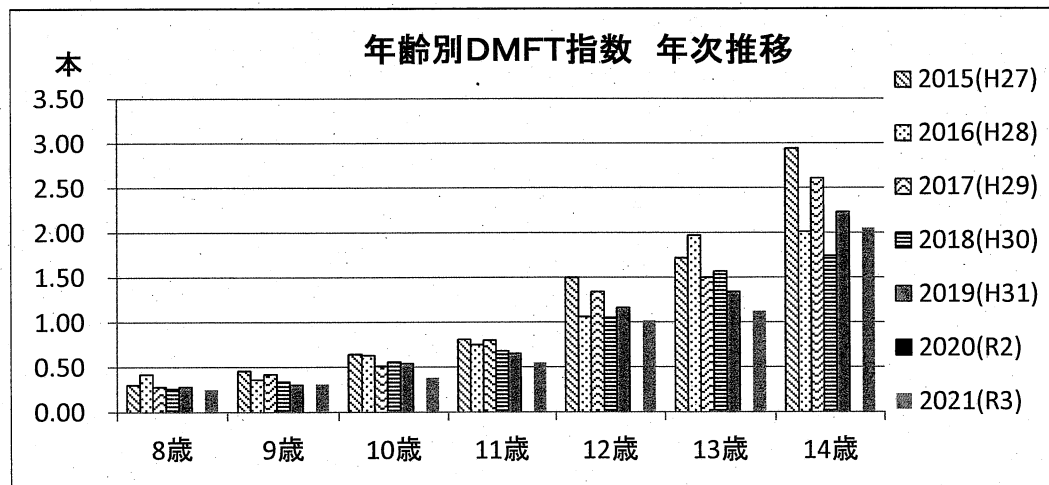

(3) 中学校1年生(12歳)のDMFT指数の年次推移

伊勢市における12歳のDMFT指数は、2010年度より減少傾向にあり、「第2次みえ歯と口腔の健康づくり基本計画」の平成34年度DMFT目標値(1.0未満)に近い。(表3)

表3

| | 2010(H22) | 2011(H23) | 2012(H24) | 2013(H25) | 2014(H26) | 2015(H27) | 2016(H28) | 2017(H29) | 2018(H30) | 2019(H31) | 2020(R2) | 2021(R3) |
|-------|-----------|-----------|-----------|-----------|-----------|-----------|-----------|-----------|-----------|-----------|----------|----------|
| 伊勢市平均 | 3.20 | 2.00 | 1.89 | 1.80 | 1.45 | 1.50 | 1.06 | 1.34 | 1.05 | 1.16 | | 1.02 |
| 三重県平均 | 1.86 | 1.50 | 1.51 | 1.28 | 1.14 | 1.19 | 0.98 | 0.96 | 0.84 | 0.86 | 0.79 | |
| 全国平均 | 1.29 | 1.20 | 1.10 | 1.05 | 1.00 | 0.90 | 0.84 | 0.82 | 0.74 | 0.70 | 0.68 | |

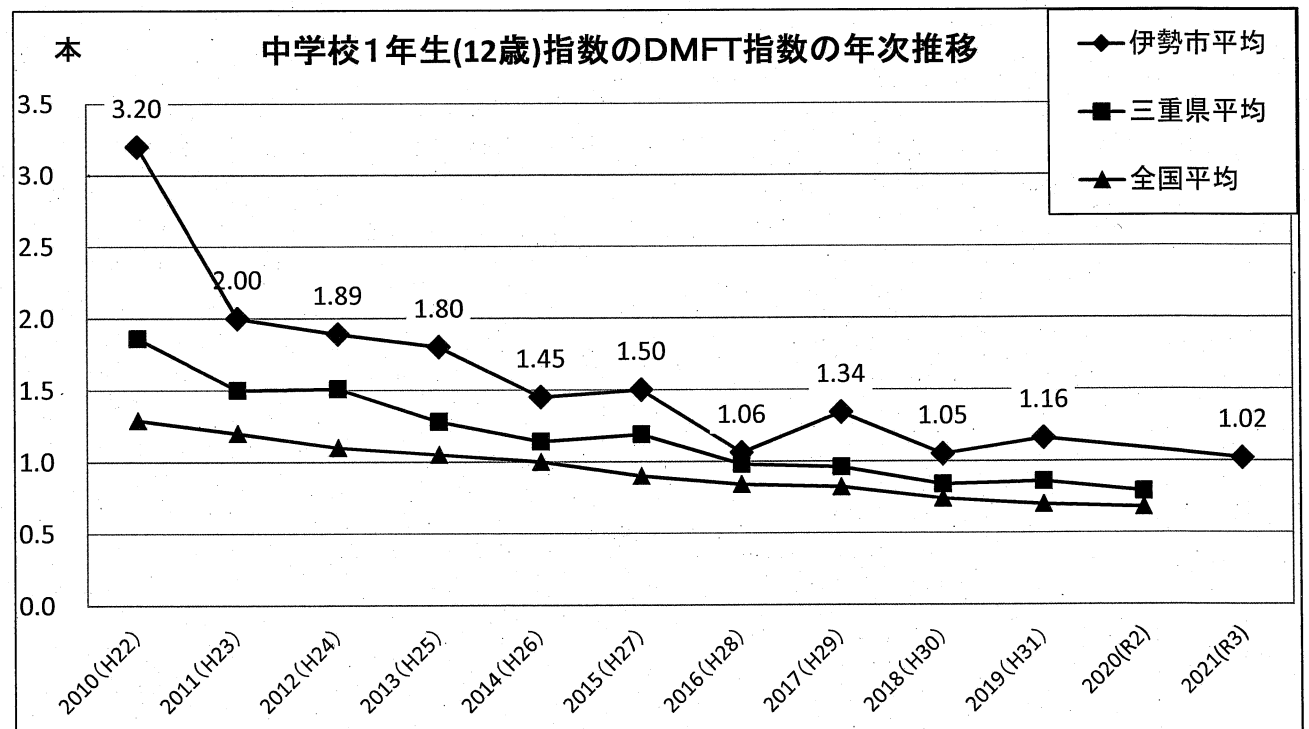

2. う歯なしの割合の推移

う歯なしの年次推移をみると、小中学校ともに年々増加傾向である。割合は今年度(R3)小学校、中学校ともに最も高く、小学校 3266人(54.45%)、中学校 1864人(60.82%)である。

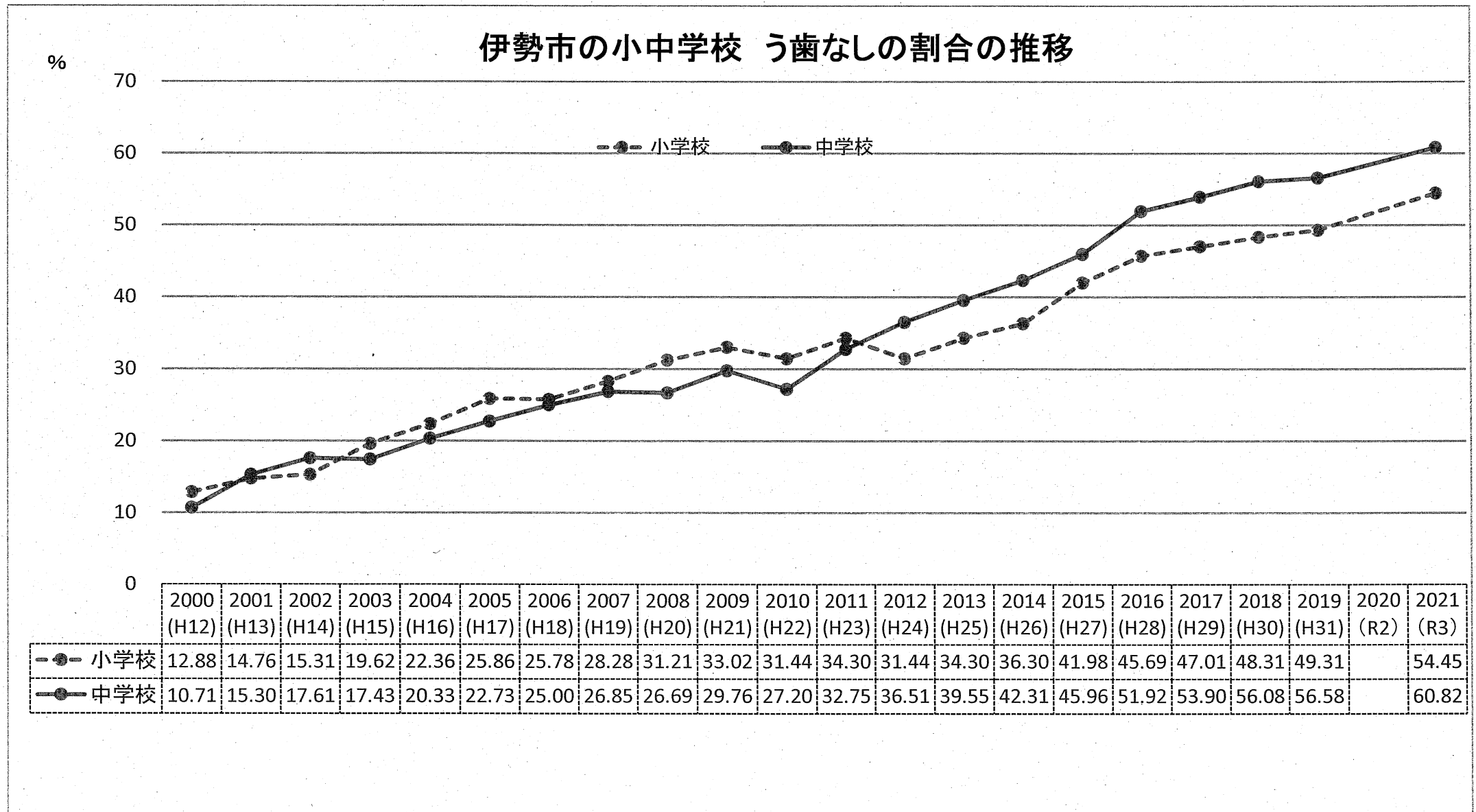

資料 2021(令和3)年度 検定結果

表1 やせ 小中学校別比較

| | | | |
|----|--------------|--------------|----------|
| やせ | 小学生 (n=6005) | 中学生 (n=3089) | χ^2 |
| | 81人 (1.35%) | 100人 (3.24%) | *** |

表2 小学校 やせ 男女別比較

| | | | |
|----|-------------|-------------|----------|
| やせ | 男子 (n=3098) | 女子 (n=2907) | χ^2 |
| | 38人 (1.23%) | 43人 (1.48%) | 有意差なし |

表3 中学校 やせ 男女別比較

| | | | |
|----|-------------|-------------|----------|
| やせ | 男子 (n=1547) | 女子 (n=1542) | χ^2 |
| | 45人 (2.91%) | 55人 (3.57%) | 有意差なし |

表4 肥満 小中学校別比較

| | | | |
|----|--------------|--------------|----------|
| 肥満 | 小学生 (n=6005) | 中学生 (n=3089) | χ^2 |
| | 499人 (8.31%) | 263人 (8.51%) | 有意差なし |

表5 小学校 肥満 男女別比較

| | | | |
|----|--------------|--------------|----------|
| 肥満 | 男子 (n=3098) | 女子 (n=2907) | χ^2 |
| | 296人 (9.55%) | 203人 (6.98%) | *** |

表6 中学校 肥満 男女別比較

| | | | |
|----|--------------|--------------|----------|
| 肥満 | 男子 (n=1547) | 女子 (n=1542) | χ^2 |
| | 150人 (9.70%) | 113人 (7.33%) | * |

表7 裸眼視力1.0未満 小中学校別比較

| | | | |
|-------|----------------|----------------|----------|
| 視力A未満 | 小学生 (n=5993) | 中学生 (n=3088) | χ^2 |
| | 2516人 (41.98%) | 2005人 (64.93%) | *** |

表8 小学校 裸眼視力1.0未満 男女別比較

| | | | |
|-------|----------------|----------------|----------|
| 視力A未満 | 男子 (n=3090) | 女子 (n=2903) | χ^2 |
| | 1199人 (38.80%) | 1317人 (45.37%) | *** |

表9 中学校 裸眼視力1.0未満 男女別比較

| | | | |
|-------|---------------|----------------|----------|
| 視力A未満 | 男子 (n=1549) | 女子 (n=1539) | χ^2 |
| | 932人 (60.17%) | 1073人 (69.72%) | *** |

表10 う歯被患者 小中学校別比較

| | | | |
|-------|----------------|----------------|----------|
| う歯被患者 | 小学生 (n=5998) | 中学生 (n=3065) | χ^2 |
| | 2732人 (45.55%) | 1201人 (39.18%) | *** |

表11 小学校 う歯被患者 男女別比較

| | | | |
|-------|----------------|----------------|----------|
| う歯被患者 | 男子 (n=3095) | 女子 (n=2903) | χ^2 |
| | 1400人 (45.23%) | 1332人 (45.88%) | 有意差なし |

表12 中学校 う歯被患者 男女別比較

| | | | |
|-------|---------------|---------------|----------|
| う歯被患者 | 男子 (n=1535) | 女子 (n=1530) | χ^2 |
| | 555人 (36.16%) | 646人 (42.22%) | *** |

表13 未処置歯保有者 小中学校別比較

| | | | |
|---------|----------------|---------------|----------|
| 未処置歯保有者 | 小学生 (n=5998) | 中学生 (n=3065) | χ^2 |
| | 1558人 (25.98%) | 720人 (23.49%) | * |

表14 小学校 未処置歯保有者 男女別比較

| | | | |
|---------|---------------|---------------|----------|
| 未処置歯保有者 | 男子 (n=3095) | 女子 (n=2903) | χ^2 |
| | 782人 (25.27%) | 776人 (26.73%) | 有意差なし |

表15 中学校 未処置歯保有者 男女別比較

| | | | |
|---------|---------------|---------------|----------|
| 未処置歯保有者 | 男子 (n=1535) | 女子 (n=1530) | χ^2 |
| | 318人 (20.72%) | 402人 (26.27%) | *** |

表16 歯肉異常 小中学校別比較

| | | | |
|------|--------------|--------------|----------|
| 歯肉異常 | 小学生 (n=5998) | 中学生 (n=3065) | χ^2 |
| | 107人 (1.78%) | 93人 (3.03%) | *** |

表17 小学校 歯肉異常 男女別比較

| | | | |
|------|-------------|-------------|----------|
| 歯肉異常 | 男子 (n=3095) | 女子 (n=2903) | χ^2 |
| | 60人 (1.94%) | 47人 (1.62%) | 有意差なし |

表18 中学校 歯肉異常 男女別比較

| | | | |
|------|-------------|-------------|----------|
| 歯肉異常 | 男子 (n=1535) | 女子 (n=1530) | χ^2 |
| | 57人 (3.71%) | 36人 (2.35%) | * |

表19 喘息 小中学校別比較

| | | | |
|----|--------------|--------------|----------|
| 喘息 | 小学生 (n=6009) | 中学生 (n=3103) | χ^2 |
| | 359人 (5.97%) | 119人 (3.83%) | *** |

表20 小学校 喘息 男女別比較

| | | | |
|----|--------------|--------------|----------|
| 喘息 | 男子 (n=3100) | 女子 (n=2909) | χ^2 |
| | 219人 (7.06%) | 140人 (4.81%) | *** |

表21 中学校 喘息 男女別比較

| | | | |
|----|-------------|-------------|----------|
| 喘息 | 男子 (n=1556) | 女子 (n=1547) | χ^2 |
| | 76人 (4.88%) | 43人 (2.78%) | ** |

表22 アトピー性皮膚炎 小中学校別比較

| | | | |
|----------|--------------|--------------|----------|
| アトピー性皮膚炎 | 小学生 (n=6009) | 中学生 (n=3103) | χ^2 |
| | 449人 (7.47%) | 237人 (7.64%) | 有意差なし |

表23 小学校 アトピー性皮膚炎 男女別比較

| | | | |
|----------|--------------|--------------|----------|
| アトピー性皮膚炎 | 男子 (n=3100) | 女子 (n=2909) | χ^2 |
| | 239人 (7.71%) | 210人 (7.22%) | 有意差なし |

表24 中学校 アトピー性皮膚炎 男女別比較

| | | | |
|----------|--------------|--------------|----------|
| アトピー性皮膚炎 | 男子 (n=1558) | 女子 (n=1548) | χ^2 |
| | 116人 (7.45%) | 121人 (7.82%) | 有意差なし |

表25 脊柱異常 小中学校別比較

| | | | |
|------|--------------|--------------|----------|
| 脊柱異常 | 小学生 (n=5997) | 中学生 (n=3072) | χ^2 |
| | 44人 (0.73%) | 24人 (0.78%) | 有意差なし |

表26 小学校 脊柱異常 男女別比較

| | | | |
|------|-------------|-------------|----------|
| 脊柱異常 | 男子 (n=3094) | 女子 (n=2903) | χ^2 |
| | 21人 (0.68%) | 23人 (0.79%) | 有意差なし |

表27 中学校 脊柱異常 男女別比較

| | | | |
|------|-------------|-------------|----------|
| 脊柱異常 | 男子 (n=1537) | 女子 (n=1535) | χ^2 |
| | 11人 (0.72%) | 13人 (0.85%) | 有意差なし |

表28 四肢異常 小中学校別比較

| | | | |
|------|--------------|--------------|----------|
| 四肢異常 | 小学生 (n=5997) | 中学生 (n=3072) | χ^2 |
| | 10人 (0.17%) | 14人 (0.46%) | * |

表29 小学校 四肢異常 男女別比較

| | | | |
|------|-------------|-------------|----------|
| 四肢異常 | 男子 (n=3094) | 女子 (n=2903) | χ^2 |
| | 7人 (0.23%) | 3人 (0.10%) | 有意差なし |

表30 中学校 四肢異常 男女別比較

| | | | |
|------|-------------|-------------|----------|
| 四肢異常 | 男子 (n=1537) | 女子 (n=1535) | χ^2 |
| | 5人 (0.33%) | 9人 (0.59%) | 有意差なし |

※表1～表30は「伊勢市学校保健統計」より作成
 ※※表7～9(視力)のnは裸眼及び矯正のA～Dを合計した数
 ※※※裸眼視力1.0未満:裸眼(B+C+D)+矯正(A+B+C+D)

***:P<0.001
 **:P<0.01
 *:P<0.05

伊勢市小学校 主な健康状態の推移

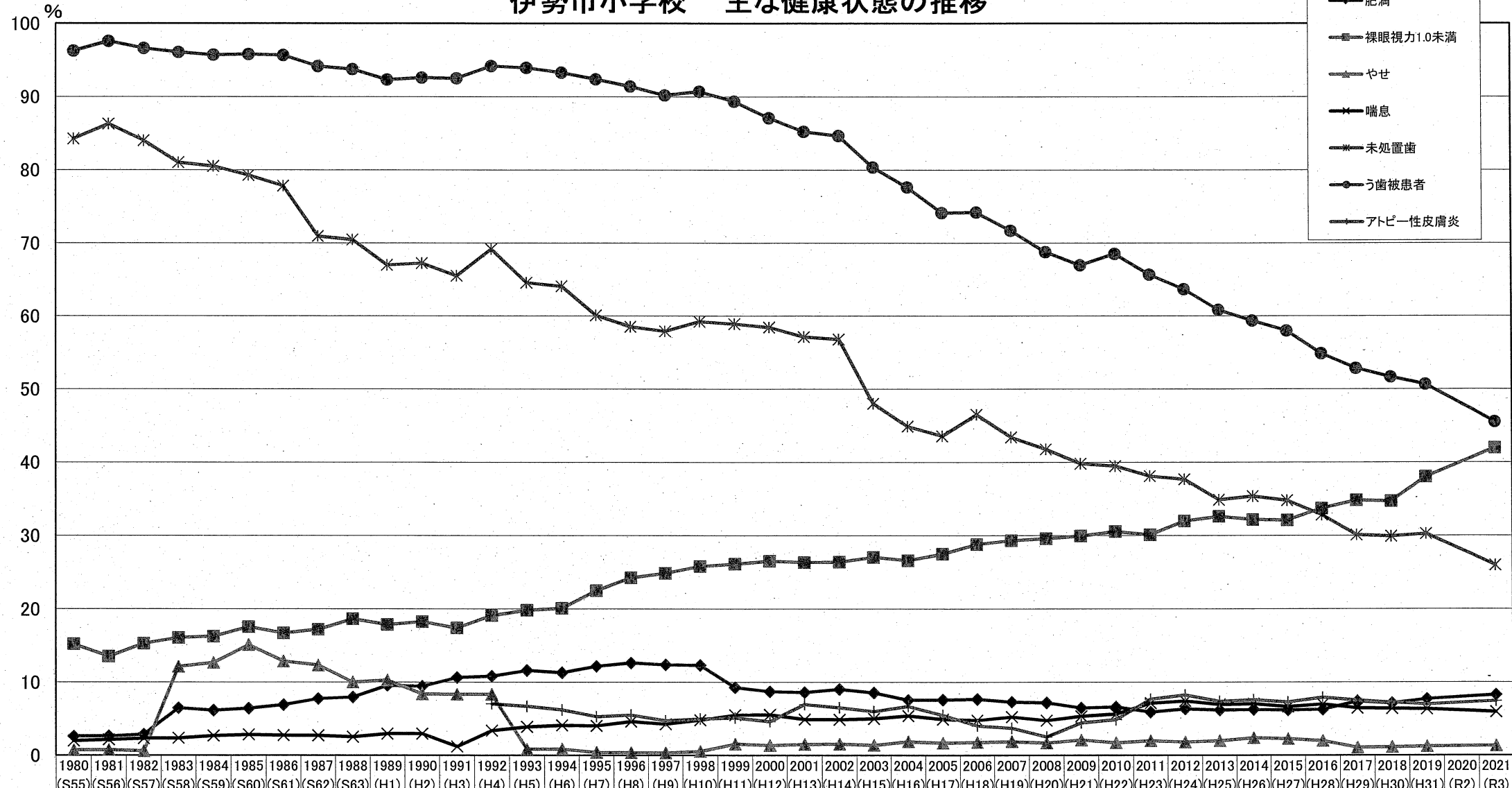

| | 1980 | 1981 | 1982 | 1983 | 1984 | 1985 | 1986 | 1987 | 1988 | 1989 | 1990 | 1991 | 1992 | 1993 | 1994 | 1995 | 1996 | 1997 | 1998 | 1999 | 2000 | 2001 | 2002 | 2003 | 2004 | 2005 | 2006 | 2007 | 2008 | 2009 | 2010 | 2011 | 2012 | 2013 | 2014 | 2015 | 2016 | 2017 | 2018 | 2019 | 2020 | 2021 |
|-------------|-------|-------|-------|-------|-------|-------|-------|-------|-------|-------|-------|-------|-------|-------|-------|-------|-------|-------|-------|-------|-------|-------|-------|-------|-------|-------|-------|-------|-------|-------|-------|-------|-------|-------|-------|-------|-------|-------|-------|-------|-------|------|
| | (S55) | (S56) | (S57) | (S58) | (S59) | (S60) | (S61) | (S62) | (S63) | (H1) | (H2) | (H3) | (H4) | (H5) | (H6) | (H7) | (H8) | (H9) | (H10) | (H11) | (H12) | (H13) | (H14) | (H15) | (H16) | (H17) | (H18) | (H19) | (H20) | (H21) | (H22) | (H23) | (H24) | (H25) | (H26) | (H27) | (H28) | (H29) | (H30) | (H31) | (R2) | (R3) |
| ● 肥満 | 2.63 | 2.66 | 2.90 | 6.49 | 6.19 | 6.45 | 6.93 | 7.77 | 7.98 | 9.58 | 9.46 | 10.65 | 10.85 | 11.62 | 11.32 | 12.18 | 12.65 | 12.41 | 12.33 | 9.31 | 8.75 | 8.63 | 9.06 | 8.57 | 7.59 | 7.61 | 7.68 | 7.31 | 7.19 | 6.51 | 6.64 | 5.93 | 6.36 | 6.21 | 6.26 | 6.21 | 6.28 | 7.42 | 7.14 | 7.74 | 8.31 | |
| ■ 裸眼視力1.0未満 | 15.23 | 13.54 | 15.32 | 16.08 | 16.28 | 17.58 | 16.70 | 17.22 | 18.66 | 17.87 | 18.27 | 17.40 | 19.11 | 19.85 | 20.11 | 22.51 | 24.25 | 24.87 | 25.82 | 26.13 | 26.53 | 26.37 | 26.42 | 27.06 | 26.60 | 27.49 | 28.80 | 29.31 | 29.59 | 29.93 | 30.55 | 30.11 | 31.99 | 32.60 | 32.17 | 32.10 | 33.70 | 34.81 | 34.70 | 38.01 | 41.98 | |
| ▲ やせ | 0.74 | 0.77 | 0.61 | 12.17 | 12.70 | 15.11 | 12.90 | 12.34 | 10.02 | 10.29 | 8.41 | 8.36 | 8.36 | 0.85 | 0.86 | 0.42 | 0.39 | 0.35 | 0.56 | 1.58 | 1.37 | 1.53 | 1.57 | 1.42 | 1.90 | 1.70 | 1.79 | 1.90 | 1.70 | 2.10 | 1.72 | 2.00 | 1.84 | 1.99 | 2.40 | 2.28 | 2.00 | 1.09 | 1.18 | 1.25 | 1.35 | |
| ✕ 喘息 | 2.00 | 2.16 | 2.33 | 2.38 | 2.71 | 2.86 | 2.76 | 2.72 | 2.55 | 2.96 | 2.96 | 1.22 | 3.39 | 3.92 | 4.13 | 4.05 | 4.63 | 4.30 | 4.84 | 5.54 | 5.59 | 4.93 | 4.92 | 5.01 | 5.42 | 4.95 | 4.81 | 5.25 | 4.78 | 5.36 | 5.67 | 7.14 | 7.44 | 6.97 | 7.08 | 6.66 | 7.01 | 6.47 | 6.43 | 6.38 | 5.97 | |
| * 未処置歯 | 84.29 | 86.30 | 84.03 | 81.04 | 80.53 | 79.30 | 77.84 | 70.97 | 70.48 | 67.02 | 67.26 | 65.53 | 69.20 | 64.58 | 64.09 | 60.12 | 58.56 | 57.92 | 59.25 | 58.93 | 58.46 | 57.15 | 56.82 | 48.01 | 44.88 | 43.58 | 46.51 | 43.40 | 41.78 | 39.80 | 39.47 | 38.10 | 37.66 | 34.87 | 35.35 | 34.79 | 32.82 | 30.09 | 29.90 | 30.27 | 25.98 | |
| ● う歯被患者 | 96.28 | 97.60 | 96.63 | 96.07 | 95.74 | 95.82 | 95.68 | 94.17 | 93.77 | 92.34 | 92.61 | 92.53 | 94.20 | 93.96 | 93.31 | 92.39 | 91.42 | 90.20 | 90.73 | 89.36 | 87.12 | 85.24 | 84.69 | 80.38 | 77.64 | 74.14 | 74.22 | 71.72 | 68.79 | 66.98 | 68.56 | 65.70 | 63.70 | 60.88 | 59.38 | 58.02 | 54.88 | 52.86 | 51.67 | 50.69 | 45.54 | |
| — アトピー性皮膚炎 | | | | | | | | | | | | | 7.07 | 6.71 | 6.24 | 5.31 | 5.53 | 4.76 | 5.00 | 5.15 | 4.64 | 6.99 | 6.55 | 6.02 | 6.72 | 5.51 | 4.05 | 3.73 | 2.54 | 4.45 | 4.91 | 7.70 | 8.27 | 7.38 | 7.60 | 7.31 | 7.92 | 7.56 | 7.25 | 7.00 | 7.47 | |
| 受検者数 | 10346 | 10350 | 10223 | 9922 | 9528 | 9175 | 8728 | 8341 | 8054 | 7732 | 7535 | 7304 | 7252 | 7092 | 7016 | 6962 | 6690 | 6510 | 6258 | 6132 | 5921 | 5806 | 5727 | 5634 | 5533 | 5413 | 7670 | 7541 | 7428 | 7349 | 7272 | 7156 | 6992 | 6844 | 6791 | 6591 | 6463 | 6399 | 6375 | 6255 | 6011 | |

①肥満・やせについて
 ・1980～1982年度：ローレル指数で算出
 ・1983年度～：肥満度で算出
 ・1983～1992：やせは肥満度－10%以下
 ・1999～2016年度：1993年度の全国健康診断結果からの標準体重を使用
 ・2017年度～：身長別標準体重を求める係数と計算式を使用
 ②1992年度～：アトピー性皮膚炎の項目が入る
 ③1995年度～：裸眼視力又は矯正視力のどちらかの測定になる
 ④裸眼視力1.0未満：裸眼(B+C+D)+矯正(A+B+C+D)
 ⑤2021年度～受検者数は調査対象者数を示す

伊勢市中学校 主な健康状態の推移

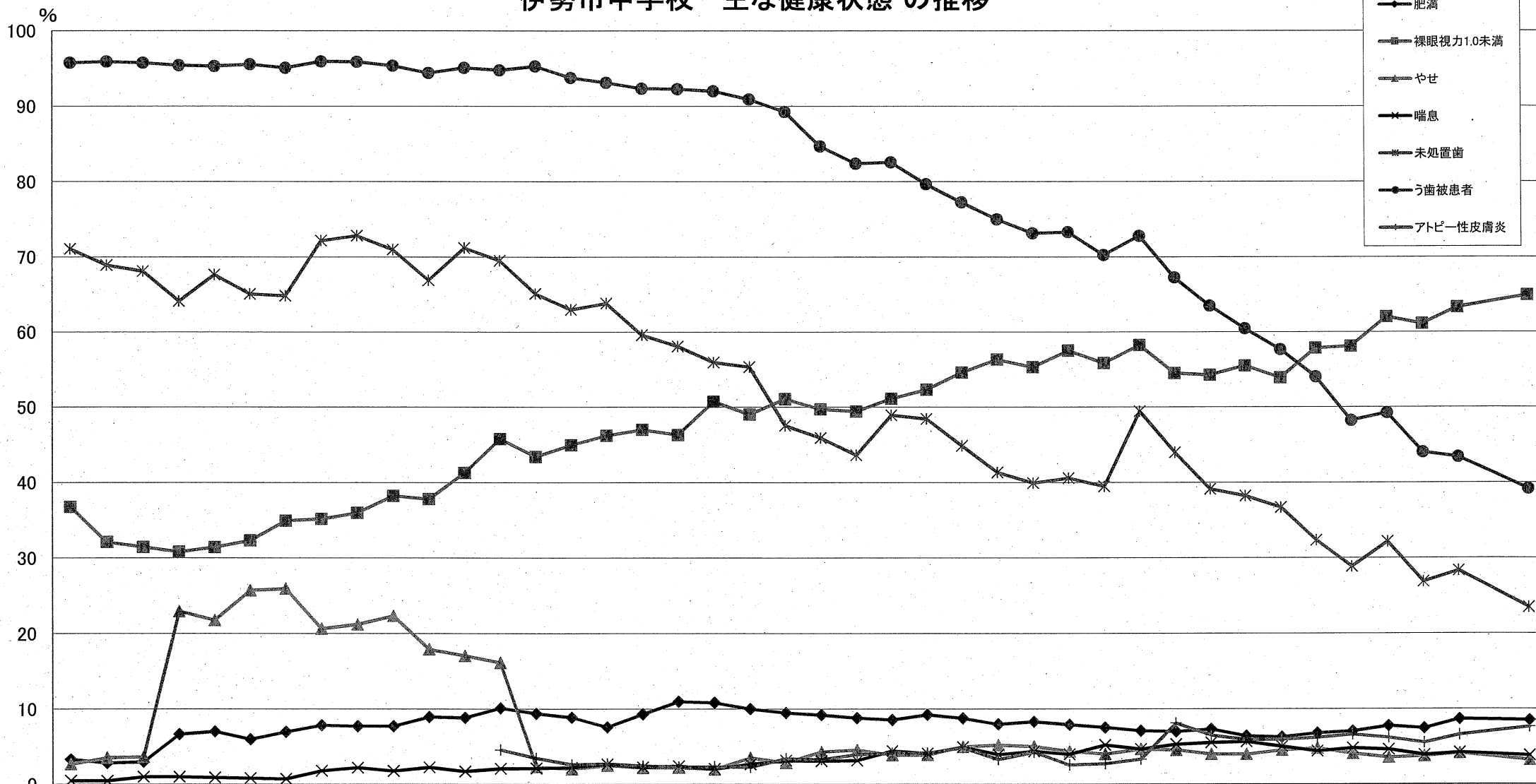

| | 1980 | 1981 | 1982 | 1983 | 1984 | 1985 | 1986 | 1987 | 1988 | 1989 | 1990 | 1991 | 1992 | 1993 | 1994 | 1995 | 1996 | 1997 | 1998 | 1999 | 2000 | 2001 | 2002 | 2003 | 2004 | 2005 | 2006 | 2007 | 2008 | 2009 | 2010 | 2011 | 2012 | 2013 | 2014 | 2015 | 2016 | 2017 | 2018 | 2019 | 2020 | 2021 |
|-------------|-------|-------|-------|-------|-------|-------|-------|-------|-------|-------|-------|-------|-------|-------|-------|-------|-------|-------|-------|-------|-------|-------|-------|-------|-------|-------|-------|-------|-------|-------|-------|-------|-------|-------|-------|-------|-------|-------|-------|-------|-------|------|
| | (S55) | (S56) | (S57) | (S58) | (S59) | (S60) | (S61) | (S62) | (S63) | (H1) | (H2) | (H3) | (H4) | (H5) | (H6) | (H7) | (H8) | (H9) | (H10) | (H11) | (H12) | (H13) | (H14) | (H15) | (H16) | (H17) | (H18) | (H19) | (H20) | (H21) | (H22) | (H23) | (H24) | (H25) | (H26) | (H27) | (H28) | (H29) | (H30) | (H31) | (R2) | (R3) |
| ● 肥満 | 3.31 | 2.85 | 2.99 | 6.67 | 7.03 | 6.00 | 6.97 | 7.86 | 7.73 | 7.71 | 8.95 | 8.84 | 10.12 | 9.40 | 8.89 | 7.60 | 9.31 | 10.99 | 10.84 | 10.01 | 9.50 | 9.21 | 8.79 | 8.56 | 9.23 | 8.78 | 7.99 | 8.30 | 7.92 | 7.53 | 7.09 | 7.01 | 7.31 | 6.40 | 6.29 | 6.78 | 7.04 | 7.78 | 7.46 | 8.68 | 8.51 | |
| ■ 裸眼視力1.0未満 | 36.78 | 32.10 | 31.47 | 30.82 | 31.43 | 32.32 | 34.95 | 35.17 | 35.97 | 38.24 | 37.81 | 41.28 | 45.79 | 43.41 | 44.97 | 46.22 | 47.00 | 46.32 | 50.74 | 49.02 | 51.08 | 49.72 | 49.45 | 51.13 | 52.32 | 54.61 | 56.35 | 55.30 | 57.53 | 55.86 | 58.25 | 54.52 | 54.27 | 55.52 | 53.93 | 57.86 | 58.12 | 62.04 | 61.12 | 63.32 | 64.93 | |
| ▲ やせ | 2.67 | 3.56 | 3.66 | 22.97 | 21.79 | 25.72 | 25.95 | 20.64 | 21.21 | 22.35 | 17.93 | 17.08 | 16.13 | 2.31 | 2.03 | 2.49 | 2.18 | 2.23 | 1.98 | 3.51 | 2.84 | 4.32 | 4.56 | 3.89 | 3.91 | 4.98 | 5.22 | 5.01 | 4.38 | 4.01 | 4.66 | 4.55 | 4.01 | 3.99 | 4.53 | 4.79 | 4.09 | 3.57 | 3.76 | 4.13 | 3.24 | |
| ✕ 喘息 | 0.49 | 0.47 | 1.01 | 0.99 | 0.89 | 0.82 | 0.72 | 1.79 | 2.20 | 1.78 | 2.25 | 1.71 | 2.08 | 2.12 | 2.22 | 2.67 | 2.26 | 2.41 | 2.06 | 2.68 | 3.15 | 3.09 | 3.16 | 4.43 | 4.09 | 4.94 | 3.97 | 4.37 | 3.98 | 5.23 | 4.66 | 5.29 | 5.53 | 5.66 | 5.01 | 4.39 | 4.80 | 4.63 | 3.92 | 4.23 | 3.83 | |
| ✱ 未処置歯 | 71.08 | 68.92 | 68.10 | 64.11 | 67.64 | 65.07 | 64.85 | 72.19 | 72.82 | 70.96 | 66.91 | 71.21 | 69.50 | 65.10 | 62.98 | 63.80 | 59.58 | 58.09 | 55.95 | 55.34 | 47.55 | 45.90 | 43.63 | 48.92 | 48.44 | 44.86 | 41.33 | 39.92 | 40.57 | 39.46 | 49.43 | 43.97 | 39.12 | 38.21 | 36.70 | 32.33 | 28.86 | 32.15 | 26.88 | 28.36 | 23.49 | |
| ● う歯被患者 | 95.76 | 95.91 | 95.77 | 95.43 | 95.34 | 95.56 | 95.10 | 95.96 | 95.90 | 95.37 | 94.44 | 95.09 | 94.78 | 95.31 | 93.79 | 93.15 | 92.33 | 92.28 | 92.00 | 90.93 | 89.29 | 84.70 | 82.39 | 82.57 | 79.68 | 77.27 | 75.00 | 73.15 | 73.31 | 70.24 | 72.80 | 67.25 | 63.49 | 60.45 | 57.69 | 54.04 | 48.22 | 49.25 | 44.02 | 43.42 | 39.18 | |
| ■ アトピー性皮膚炎 | | | | | | | | | | | | | 4.57 | 3.48 | 2.62 | 2.73 | 2.44 | 2.32 | 2.35 | 2.29 | 3.42 | 3.28 | 3.97 | 4.16 | 4.16 | 4.87 | 3.30 | 4.27 | 2.58 | 2.72 | 3.32 | 8.12 | 6.52 | 5.91 | 5.98 | 6.21 | 6.60 | 6.19 | 5.52 | 6.58 | 7.64 | |
| 受検者数 | 4726 | 4667 | 4951 | 4929 | 5062 | 5105 | 5121 | 4985 | 4776 | 4555 | 4311 | 4140 | 3894 | 3679 | 3500 | 3449 | 3489 | 3448 | 3441 | 3278 | 3242 | 3170 | 3070 | 2932 | 2764 | 2712 | 3755 | 3795 | 3765 | 3786 | 3670 | 3608 | 3545 | 3534 | 3530 | 3464 | 3395 | 3281 | 3191 | 3098 | 3106 | |

① 肥満・やせについて
 ・1980～1982年度:ローレル指数で算出
 ・1983年度～:肥満度で算出
 1983～1992: やせは肥満度-10%以下
 1993～: やせは肥満度-20%以下
 ・1999～2016年度:1993年度の全国健康診断結果からの標準体重を使用
 ・2017年度～:身長別標準体重を求める係数と計算式を使用

② 1992年度～:アトピー性皮膚炎の項目が入る
 ③ 1995年度～:裸眼視力又は矯正視力のどちらかの測定になる
 ④ 裸眼視力1.0未満:裸眼(B+C+D)+矯正(A+B+C+D)
 ⑤ 2021年度～受検者数は調査対象者数を示す

伊勢市の児童生徒発育状況(男子) 年度別・年齢別 平均身長推移

(単位 cm)

| 年度 | | 6才 | 7才 | 8才 | 9才 | 10才 | 11才 | 12才 | 13才 | 14才 | 年度 | | 6才 | 7才 | 8才 | 9才 | 10才 | 11才 | 12才 | 13才 | 14才 |
|------|------|-------|-------|-------|-------|-------|-------|-------|-------|-------|------|------|-------|-------|-------|-------|-------|-------|-------|-------|-------|
| 1962 | S.37 | 112.2 | 118.1 | 122.9 | 128.0 | 133.0 | 137.6 | 143.6 | 150.2 | 156.6 | 2000 | H.12 | 116.5 | 122.4 | 127.2 | 133.8 | 138.8 | 145.3 | 152.1 | 159.7 | 165.2 |
| 1963 | S.38 | 112.9 | 117.6 | 123.9 | 128.1 | 133.0 | 139.0 | 144.0 | 152.0 | 157.2 | 2001 | H.13 | 116.2 | 122.4 | 128.0 | 132.8 | 139.0 | 145.0 | 152.4 | 159.6 | 165.5 |
| 1964 | S.39 | 113.0 | 119.1 | 123.2 | 128.7 | 133.9 | 138.7 | 144.9 | 152.3 | 158.0 | 2002 | H.14 | 116.8 | 122.2 | 128.0 | 133.4 | 138.5 | 145.3 | 151.9 | 159.8 | 165.1 |
| 1965 | S.40 | 113.9 | 120.2 | 124.4 | 129.1 | 134.7 | 138.9 | 145.7 | 152.3 | 159.7 | 2003 | H.15 | 117.0 | 122.7 | 128.0 | 133.4 | 138.8 | 144.7 | 152.1 | 159.3 | 165.2 |
| 1966 | S.41 | 113.7 | 119.7 | 124.0 | 129.7 | 134.1 | 141.2 | 146.5 | 153.2 | 159.6 | 2004 | H.16 | 116.7 | 123.0 | 128.3 | 133.3 | 138.6 | 144.9 | 152.3 | 159.5 | 165.0 |
| 1967 | S.42 | 114.1 | 119.0 | 125.2 | 129.4 | 135.0 | 139.3 | 146.4 | 154.0 | 160.1 | 2005 | H.17 | 116.6 | 122.7 | 128.4 | 133.6 | 138.9 | 144.9 | 152.1 | 159.8 | 165.4 |
| 1968 | S.43 | 114.3 | 119.7 | 124.8 | 130.7 | 134.4 | 140.4 | 146.4 | 154.3 | 160.8 | 2006 | H.18 | 116.6 | 122.5 | 128.3 | 133.6 | 138.6 | 144.8 | 152.1 | 159.9 | 165.3 |
| 1969 | S.44 | 114.1 | 120.0 | 125.5 | 130.1 | 135.9 | 140.4 | 147.4 | 154.2 | 160.4 | 2007 | H.19 | 116.6 | 122.5 | 128.0 | 133.8 | 138.8 | 145.0 | 152.0 | 159.6 | 165.2 |
| 1970 | S.45 | 114.9 | 119.7 | 125.6 | 131.0 | 134.8 | 140.8 | 146.5 | 154.1 | 159.6 | 2008 | H.20 | 117.0 | 122.6 | 128.2 | 133.4 | 139.2 | 145.0 | 152.5 | 159.3 | 165.3 |
| 1971 | S.46 | 114.9 | 120.5 | 125.4 | 130.4 | 135.7 | 141.2 | 148.6 | 155.0 | 161.8 | 2009 | H.21 | 116.3 | 123.0 | 128.1 | 133.6 | 138.6 | 145.4 | 152.3 | 160.0 | 164.8 |
| 1972 | S.47 | 115.3 | 120.8 | 126.1 | 130.6 | 135.9 | 141.7 | 148.2 | 156.3 | 161.6 | 2010 | H.22 | 116.5 | 122.1 | 128.5 | 133.3 | 139.0 | 144.6 | 152.9 | 159.5 | 165.4 |
| 1973 | S.48 | 115.1 | 121.1 | 126.1 | 131.2 | 135.8 | 141.1 | 149.1 | 155.8 | 162.7 | 2011 | H.23 | 116.8 | 122.4 | 127.6 | 133.8 | 138.6 | 145.0 | 151.9 | 159.9 | 164.7 |
| 1974 | S.49 | 114.3 | 120.2 | 126.4 | 131.0 | 136.0 | 141.0 | 149.0 | 157.6 | 162.4 | 2012 | H.24 | 116.7 | 122.8 | 128.1 | 133.0 | 139.3 | 144.9 | 152.4 | 159.2 | 165.4 |
| 1975 | S.50 | 115.2 | 120.9 | 126.4 | 132.1 | 136.0 | 142.2 | 148.5 | 156.0 | 162.6 | 2013 | H.25 | 116.5 | 122.5 | 128.2 | 133.0 | 138.4 | 145.4 | 152.0 | 159.6 | 165.0 |
| 1976 | S.51 | 115.2 | 121.0 | 126.6 | 131.5 | 137.3 | 142.3 | 149.5 | 155.8 | 162.7 | 2014 | H.26 | 116.4 | 122.7 | 128.1 | 133.3 | 139.6 | 144.8 | 152.9 | 159.2 | 165.2 |
| 1977 | S.52 | 115.3 | 120.5 | 126.3 | 131.7 | 136.5 | 142.7 | 149.0 | 157.5 | 162.3 | 2015 | H.27 | 116.5 | 122.3 | 128.2 | 133.3 | 138.7 | 145.9 | 151.9 | 160.1 | 165.0 |
| 1978 | S.53 | 115.4 | 121.0 | 126.4 | 131.5 | 136.5 | 141.8 | 150.0 | 156.7 | 163.1 | 2016 | H.28 | 116.7 | 122.4 | 128.0 | 133.6 | 138.8 | 145.1 | 153.9 | 159.1 | 165.6 |
| 1979 | S.54 | 115.5 | 121.2 | 126.6 | 131.8 | 136.7 | 142.3 | 149.4 | 157.8 | 163.0 | 2017 | H.29 | 116.7 | 122.5 | 127.8 | 133.3 | 139.1 | 145.1 | 152.9 | 159.8 | 164.9 |
| 1980 | S.55 | 115.3 | 121.4 | 126.8 | 131.6 | 137.1 | 142.5 | 149.8 | 157.4 | 163.8 | 2018 | H.30 | 116.5 | 122.7 | 128.1 | 133.0 | 138.9 | 145.5 | 152.3 | 160.5 | 165.5 |
| 1981 | S.56 | 115.5 | 121.1 | 126.9 | 132.1 | 136.9 | 142.8 | 150.0 | 157.2 | 163.6 | 2019 | H.31 | 116.5 | 122.6 | 128.3 | 133.5 | 138.5 | 145.2 | 153.1 | 159.6 | 165.6 |
| 1982 | S.57 | 116.0 | 121.4 | 126.8 | 132.2 | 137.2 | 142.4 | 149.4 | 157.6 | 163.1 | 2020 | R2 | | | | | | | | | |
| 1983 | S.58 | 116.4 | 121.8 | 127.0 | 132.2 | 137.6 | 143.1 | 150.3 | 156.8 | 163.9 | 2021 | R3 | 116.7 | 122.8 | 128.4 | 133.6 | 139.7 | 145.6 | 152.9 | 160.5 | 166.0 |
| 1984 | S.59 | 116.4 | 122.2 | 127.3 | 132.2 | 137.4 | 143.3 | 149.5 | 158.0 | 163.0 | | | | | | | | | | | |
| 1985 | S.60 | 116.1 | 122.1 | 127.6 | 132.3 | 137.2 | 142.9 | 150.3 | 157.4 | 164.1 | | | | | | | | | | | |
| 1986 | S.61 | 116.3 | 121.9 | 127.6 | 132.9 | 137.8 | 143.4 | 150.4 | 158.0 | 163.8 | | | | | | | | | | | |
| 1987 | S.62 | 116.5 | 122.0 | 127.4 | 133.2 | 138.4 | 143.8 | 150.8 | 158.1 | 164.2 | | | | | | | | | | | |
| 1988 | S.63 | 116.8 | 122.2 | 127.2 | 132.8 | 138.4 | 144.3 | 151.4 | 158.1 | 163.9 | | | | | | | | | | | |
| 1989 | H.1 | 116.5 | 122.6 | 128.1 | 133.2 | 138.1 | 144.5 | 151.8 | 158.8 | 164.8 | | | | | | | | | | | |
| 1990 | H.2 | 116.9 | 122.2 | 128.2 | 133.3 | 138.3 | 143.9 | 151.9 | 159.3 | 165.0 | | | | | | | | | | | |
| 1991 | H.3 | 116.8 | 122.8 | 127.8 | 133.4 | 138.7 | 144.4 | 151.5 | 159.7 | 165.0 | | | | | | | | | | | |
| 1992 | H.4 | 116.3 | 122.2 | 128.2 | 133.3 | 138.2 | 144.5 | 151.7 | 159.3 | 165.6 | | | | | | | | | | | |
| 1993 | H.5 | 116.6 | 121.9 | 127.8 | 133.5 | 138.4 | 144.8 | 151.6 | 159.3 | 165.3 | | | | | | | | | | | |
| 1994 | H.6 | 116.3 | 122.6 | 127.6 | 133.2 | 138.8 | 144.2 | 152.2 | 159.1 | 165.2 | | | | | | | | | | | |
| 1995 | H.7 | 116.8 | 122.1 | 128.2 | 133.0 | 138.4 | 144.8 | 151.4 | 159.8 | 165.1 | | | | | | | | | | | |
| 1996 | H.8 | 116.6 | 122.9 | 127.7 | 133.5 | 138.2 | 144.9 | 152.1 | 159.4 | 165.5 | | | | | | | | | | | |
| 1997 | H.9 | 116.6 | 122.5 | 128.1 | 133.3 | 138.6 | 144.3 | 152.0 | 159.6 | 164.9 | | | | | | | | | | | |
| 1998 | H.10 | 115.7 | 122.5 | 128.1 | 133.8 | 138.8 | 145.4 | 151.6 | 160.0 | 166.1 | | | | | | | | | | | |
| 1999 | H.11 | 116.4 | 121.7 | 128.3 | 133.5 | 138.9 | 145.0 | 151.9 | 159.6 | 165.7 | | | | | | | | | | | |

※2006(平成18)年度より 伊勢市全体の平均値算出方法を変更。(各校平均値の合計を校数で割っていたものを総合計値を総人数で割って算出)したがって、伊勢市HPにアップされている2009年度版と数値が異なっている。

年度別平均身長推移 (男子) 1962(昭和37)～2021(令和3)年度

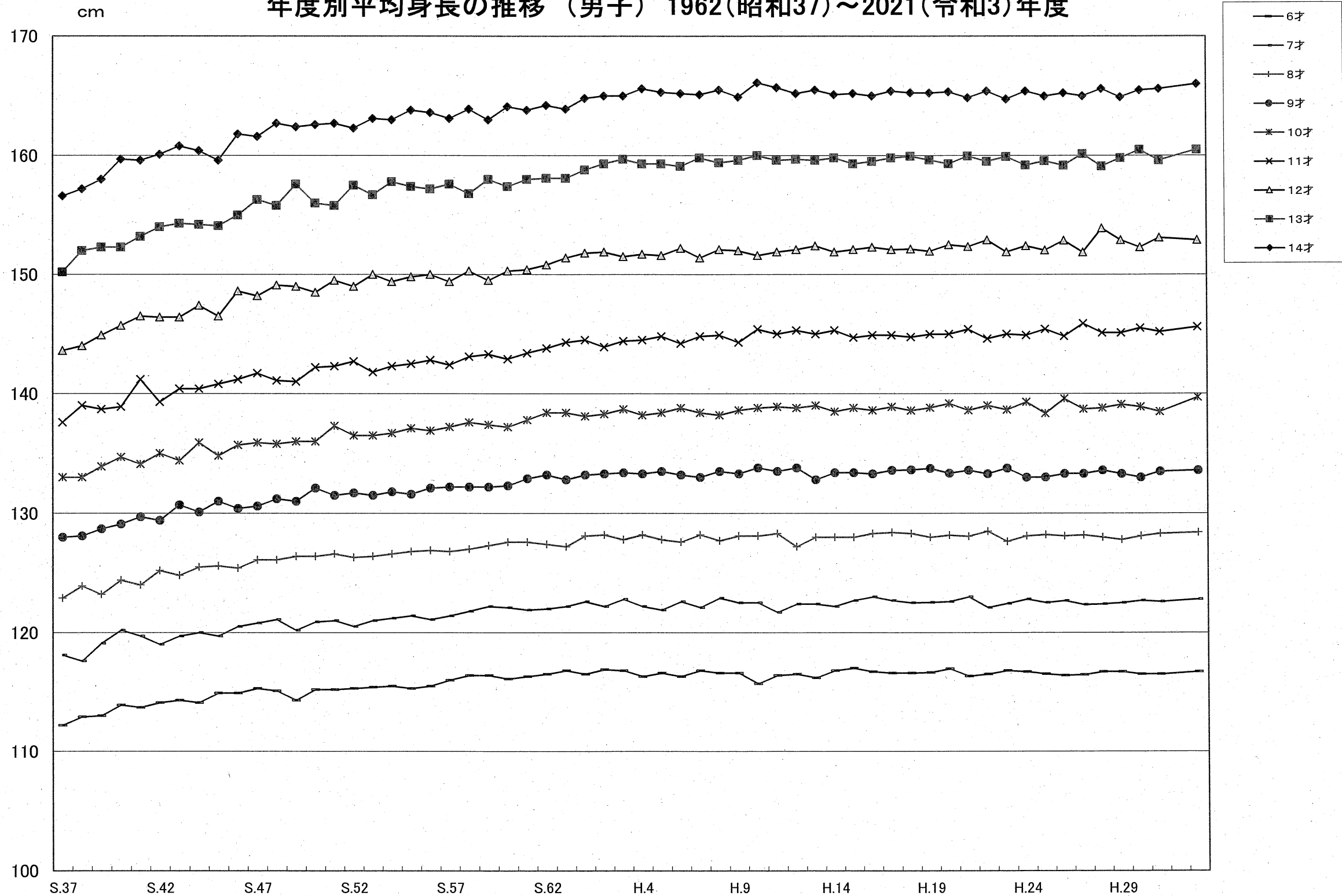

※2006(平成18)年度より 伊勢市全体の平均値算出方法を変更。(各校平均値の合計を校数で割っていたものを総合計値を総人数で割って算出)

伊勢市の児童生徒発育状況（女子） 年度別・年齢別 平均身長推移

（単位 cm）

| 年度 | | 6才 | 7才 | 8才 | 9才 | 10才 | 11才 | 12才 | 13才 | 14才 | 年度 | | 6才 | 7才 | 8才 | 9才 | 10才 | 11才 | 12才 | 13才 | 14才 |
|------|------|-------|-------|-------|-------|-------|-------|-------|-------|-------|------|------|-------|-------|-------|-------|-------|-------|-------|-------|-------|
| 1962 | S.37 | 110.6 | 116.3 | 121.7 | 127.0 | 133.1 | 139.3 | 143.7 | 146.7 | 152.2 | 2000 | H.12 | 115.5 | 121.5 | 126.8 | 133.8 | 139.7 | 146.4 | 151.7 | 154.7 | 156.4 |
| 1963 | S.38 | 112.1 | 116.4 | 122.0 | 128.1 | 133.4 | 139.5 | 146.6 | 149.5 | 151.9 | 2001 | H.13 | 116.0 | 121.6 | 127.3 | 132.8 | 140.6 | 146.6 | 151.8 | 155.0 | 156.2 |
| 1964 | S.39 | 112.3 | 117.9 | 122.7 | 128.4 | 134.3 | 139.9 | 146.7 | 151.4 | 153.0 | 2002 | H.14 | 115.5 | 121.9 | 127.3 | 133.3 | 139.8 | 147.6 | 151.4 | 154.7 | 156.4 |
| 1965 | S.40 | 112.1 | 117.2 | 123.5 | 128.5 | 134.0 | 140.6 | 147.5 | 151.0 | 153.5 | 2003 | H.15 | 115.6 | 121.3 | 127.6 | 133.5 | 139.8 | 146.5 | 152.2 | 154.6 | 156.3 |
| 1966 | S.41 | 112.7 | 118.1 | 123.3 | 127.6 | 133.6 | 141.0 | 147.4 | 151.5 | 153.8 | 2004 | H.16 | 115.8 | 121.8 | 127.0 | 133.7 | 140.2 | 146.7 | 151.1 | 155.3 | 156.1 |
| 1967 | S.42 | 113.3 | 118.2 | 123.7 | 128.8 | 135.3 | 140.7 | 147.4 | 151.3 | 153.8 | 2005 | H.17 | 115.5 | 121.6 | 127.4 | 133.1 | 140.4 | 147.1 | 151.9 | 154.4 | 156.9 |
| 1968 | S.43 | 113.0 | 118.8 | 124.1 | 129.7 | 135.1 | 141.8 | 147.6 | 151.7 | 153.7 | 2006 | H.18 | 115.9 | 121.6 | 127.1 | 133.2 | 139.4 | 147.0 | 152.2 | 154.8 | 156.0 |
| 1969 | S.44 | 113.3 | 119.3 | 124.6 | 129.7 | 136.2 | 141.8 | 148.4 | 151.1 | 154.0 | 2007 | H.19 | 115.7 | 121.8 | 127.4 | 133.2 | 139.8 | 146.6 | 152.0 | 155.3 | 156.3 |
| 1970 | S.45 | 113.7 | 118.9 | 123.8 | 129.8 | 135.6 | 143.4 | 147.8 | 151.8 | 156.3 | 2008 | H.20 | 115.2 | 121.8 | 127.6 | 133.5 | 140.0 | 146.5 | 151.9 | 155.3 | 157.1 |
| 1971 | S.46 | 114.1 | 119.5 | 124.7 | 130.5 | 136.2 | 142.7 | 148.6 | 152.0 | 154.5 | 2009 | H.21 | 115.4 | 121.1 | 127.5 | 133.5 | 140.3 | 146.5 | 151.5 | 155.1 | 156.8 |
| 1972 | S.47 | 114.6 | 119.9 | 125.5 | 130.5 | 137.2 | 143.1 | 148.6 | 152.5 | 154.1 | 2010 | H.22 | 115.9 | 121.1 | 126.6 | 133.5 | 140.3 | 147.0 | 151.5 | 154.7 | 156.5 |
| 1973 | S.48 | 113.8 | 120.4 | 125.6 | 132.2 | 137.2 | 144.2 | 149.2 | 152.5 | 154.6 | 2011 | H.23 | 115.8 | 121.7 | 126.7 | 132.5 | 140.2 | 146.9 | 151.9 | 154.7 | 156.3 |
| 1974 | S.49 | 114.2 | 119.5 | 125.5 | 129.7 | 137.2 | 143.6 | 149.8 | 152.8 | 154.4 | 2012 | H.24 | 115.4 | 121.7 | 127.5 | 132.9 | 139.2 | 146.8 | 151.8 | 154.8 | 156.3 |
| 1975 | S.50 | 114.5 | 120.2 | 125.0 | 131.7 | 138.0 | 144.3 | 149.5 | 153.0 | 154.6 | 2013 | H.25 | 115.5 | 121.1 | 128.0 | 133.4 | 139.5 | 145.9 | 151.8 | 154.7 | 156.4 |
| 1976 | S.51 | 114.4 | 120.6 | 125.9 | 130.9 | 138.2 | 145.1 | 149.9 | 153.4 | 155.5 | 2014 | H.26 | 115.2 | 121.4 | 126.9 | 133.2 | 140.6 | 146.2 | 151.2 | 154.7 | 156.1 |
| 1977 | S.52 | 114.4 | 120.2 | 125.5 | 131.3 | 137.4 | 145.1 | 149.7 | 153.3 | 155.5 | 2015 | H.27 | 115.3 | 121.0 | 127.3 | 133.0 | 139.6 | 147.3 | 151.2 | 154.3 | 156.3 |
| 1978 | S.53 | 114.3 | 120.2 | 126.0 | 131.2 | 137.7 | 144.2 | 150.6 | 153.7 | 155.5 | 2016 | H.28 | 115.0 | 121.4 | 127.0 | 133.4 | 139.9 | 146.4 | 152.1 | 154.3 | 155.7 |
| 1979 | S.54 | 114.7 | 120.1 | 125.8 | 131.8 | 137.9 | 144.5 | 149.8 | 154.3 | 155.5 | 2017 | H.29 | 115.4 | 121.0 | 127.0 | 133.4 | 140.1 | 146.8 | 151.8 | 155.4 | 156.0 |
| 1980 | S.55 | 114.8 | 120.5 | 125.6 | 131.6 | 138.5 | 144.9 | 150.6 | 153.6 | 156.1 | 2018 | H.30 | 115.5 | 121.3 | 126.7 | 133.2 | 140.2 | 146.8 | 152.1 | 154.9 | 157.1 |
| 1981 | S.56 | 114.7 | 120.6 | 126.0 | 131.4 | 138.1 | 145.5 | 150.3 | 154.2 | 155.6 | 2019 | H.31 | 115.5 | 121.4 | 127.0 | 132.7 | 140.0 | 146.8 | 151.7 | 155.2 | 156.4 |
| 1982 | S.57 | 114.7 | 120.6 | 126.2 | 131.6 | 137.7 | 144.8 | 150.4 | 153.7 | 156.0 | 2020 | R2 | | | | | | | | | |
| 1983 | S.58 | 115.2 | 120.5 | 126.3 | 132.2 | 138.5 | 144.7 | 150.4 | 154.1 | 155.8 | 2021 | R3 | 115.5 | 121.7 | 127.9 | 134.0 | 140.7 | 146.4 | 151.5 | 155.0 | 156.2 |
| 1984 | S.59 | 115.4 | 121.0 | 126.3 | 132.0 | 138.5 | 145.4 | 150.4 | 154.1 | 155.9 | | | | | | | | | | | |
| 1985 | S.60 | 115.5 | 121.2 | 126.5 | 131.8 | 138.6 | 145.3 | 151.3 | 154.0 | 156.0 | | | | | | | | | | | |
| 1986 | S.61 | 115.5 | 121.1 | 126.7 | 132.2 | 138.4 | 145.5 | 151.1 | 154.9 | 156.0 | | | | | | | | | | | |
| 1987 | S.62 | 115.9 | 121.2 | 126.7 | 132.5 | 138.8 | 145.2 | 151.2 | 154.9 | 156.5 | | | | | | | | | | | |
| 1988 | S.63 | 115.5 | 121.6 | 126.8 | 133.8 | 139.0 | 145.4 | 151.3 | 154.8 | 156.7 | | | | | | | | | | | |
| 1989 | H.1 | 115.7 | 121.2 | 127.5 | 132.9 | 139.5 | 146.1 | 151.6 | 154.2 | 156.7 | | | | | | | | | | | |
| 1990 | H.2 | 115.7 | 121.4 | 126.9 | 133.0 | 140.0 | 146.4 | 151.8 | 155.0 | 155.8 | | | | | | | | | | | |
| 1991 | H.3 | 115.5 | 121.8 | 127.1 | 132.4 | 139.4 | 146.3 | 151.6 | 154.7 | 156.6 | | | | | | | | | | | |
| 1992 | H.4 | 115.5 | 121.4 | 127.4 | 132.9 | 138.8 | 146.2 | 151.4 | 155.0 | 156.3 | | | | | | | | | | | |
| 1993 | H.5 | 115.6 | 121.2 | 126.8 | 133.1 | 139.3 | 145.8 | 151.9 | 155.2 | 155.8 | | | | | | | | | | | |
| 1994 | H.6 | 115.4 | 121.6 | 127.2 | 133.2 | 139.8 | 146.2 | 151.3 | 155.6 | 156.7 | | | | | | | | | | | |
| 1995 | H.7 | 114.9 | 121.2 | 127.3 | 133.3 | 140.0 | 146.6 | 151.9 | 154.8 | 157.2 | | | | | | | | | | | |
| 1996 | H.8 | 115.5 | 121.0 | 126.5 | 133.0 | 140.1 | 146.2 | 152.3 | 155.3 | 156.3 | | | | | | | | | | | |
| 1997 | H.9 | 115.8 | 121.3 | 126.8 | 132.9 | 139.8 | 147.1 | 152.0 | 155.4 | 156.8 | | | | | | | | | | | |
| 1998 | H.10 | 115.5 | 122.1 | 127.1 | 132.5 | 139.8 | 146.5 | 151.7 | 155.2 | 157.2 | | | | | | | | | | | |
| 1999 | H.11 | 115.6 | 121.2 | 127.7 | 133.0 | 139.3 | 146.6 | 151.2 | 154.7 | 156.6 | | | | | | | | | | | |

※2006(平成18)年度より 伊勢市全体の平均値算出方法を変更。(各校平均値の合計を校数で割っていたものを総合計値を総人数で割って算出)したがって、伊勢市HPにアップされている2009年度版と数値が異なっている。

年度別平均身長の推移（女子） 1962(昭和37)～2021(令和3)年度

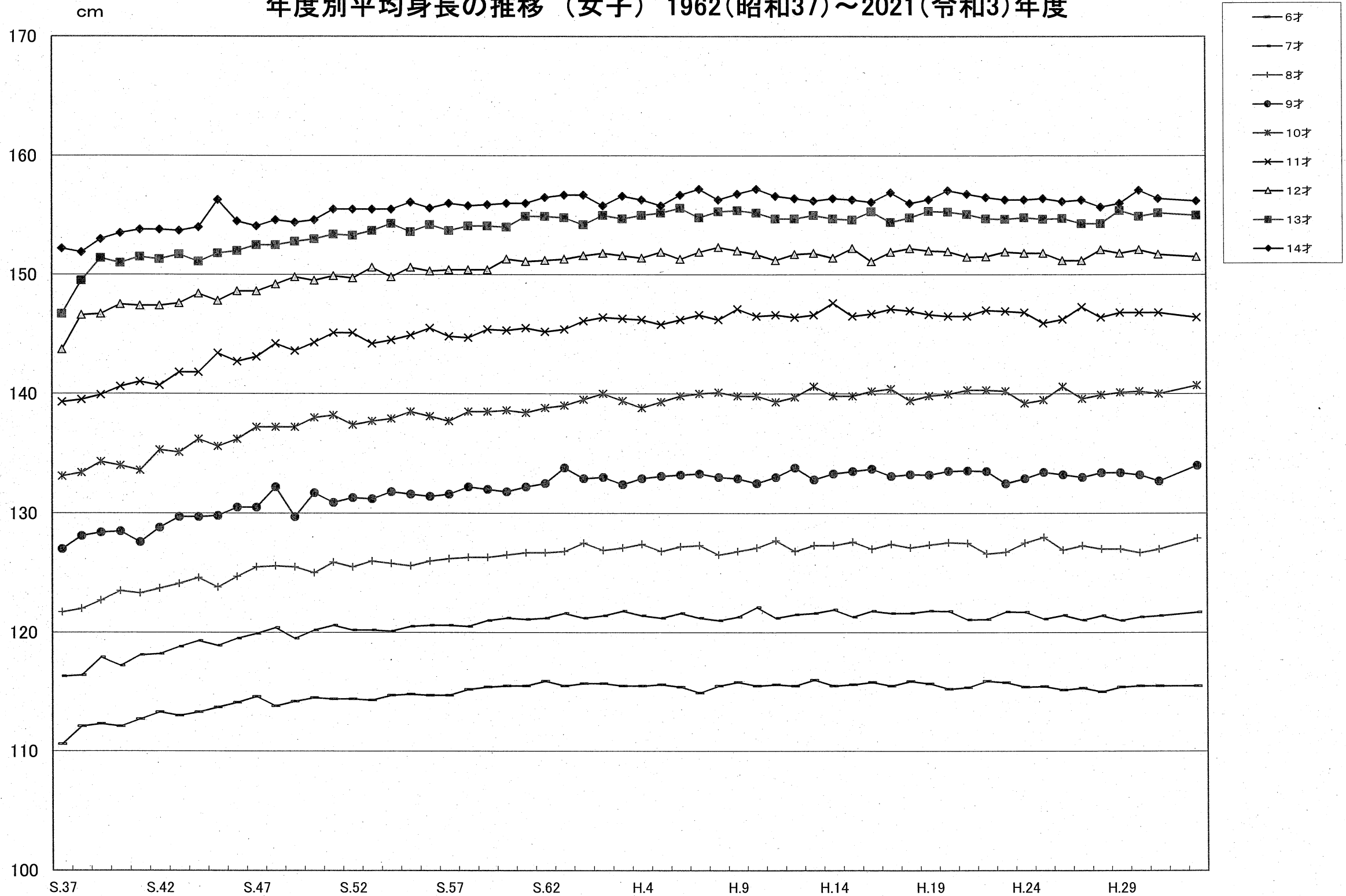

※2006(平成18)年度より 伊勢市全体の平均値算出方法を変更。(各校平均値の合計を校数で割っていたものを総合計値を総人数で割って算出)

伊勢市の児童生徒発育状況(男子) 年度別・年齢別平均体重の推移

(単位 kg)

| 年度 | | 6才 | 7才 | 8才 | 9才 | 10才 | 11才 | 12才 | 13才 | 14才 | 年度 | | 6才 | 7才 | 8才 | 9才 | 10才 | 11才 | 12才 | 13才 | 14才 |
|------|------|------|------|------|------|------|------|------|------|------|------|------|------|------|------|------|------|------|------|------|------|
| 1962 | S.37 | 18.9 | 21.3 | 23.3 | 25.8 | 28.7 | 31.6 | 35.5 | 40.8 | 45.5 | 2000 | H.12 | 21.7 | 24.5 | 27.5 | 31.3 | 35.0 | 40.0 | 45.0 | 49.4 | 54.1 |
| 1963 | S.38 | 19.3 | 21.1 | 23.7 | 24.4 | 28.4 | 31.8 | 35.3 | 41.5 | 46.5 | 2001 | H.13 | 21.7 | 24.3 | 27.7 | 30.9 | 34.9 | 39.4 | 45.2 | 49.9 | 54.9 |
| 1964 | S.39 | 19.2 | 21.3 | 23.5 | 25.4 | 28.9 | 32.1 | 35.8 | 41.9 | 47.6 | 2002 | H.14 | 21.7 | 24.5 | 27.5 | 31.3 | 34.9 | 39.0 | 44.3 | 50.0 | 55.1 |
| 1965 | S.40 | 19.7 | 21.6 | 24.5 | 26.3 | 29.6 | 32.7 | 37.1 | 42.0 | 48.1 | 2003 | H.15 | 21.9 | 24.4 | 27.9 | 30.9 | 35.0 | 39.5 | 43.8 | 49.2 | 54.9 |
| 1966 | S.41 | 19.6 | 22.0 | 24.1 | 25.6 | 29.2 | 33.3 | 37.3 | 42.6 | 48.1 | 2004 | H.16 | 21.6 | 24.5 | 27.4 | 31.2 | 34.3 | 39.1 | 44.0 | 48.9 | 54.6 |
| 1967 | S.42 | 19.6 | 21.8 | 24.7 | 26.9 | 30.0 | 32.0 | 37.7 | 43.3 | 48.7 | 2005 | H.17 | 21.8 | 24.3 | 27.6 | 30.8 | 35.2 | 39.0 | 44.1 | 49.3 | 54.2 |
| 1968 | S.43 | 19.7 | 22.1 | 24.4 | 27.8 | 30.3 | 33.9 | 37.7 | 43.7 | 49.5 | 2006 | H.18 | 21.6 | 24.3 | 27.6 | 31.0 | 34.3 | 39.0 | 43.8 | 48.7 | 54.6 |
| 1969 | S.44 | 19.7 | 22.1 | 24.7 | 27.4 | 31.2 | 33.7 | 38.6 | 43.4 | 50.0 | 2007 | H.19 | 21.3 | 25.0 | 27.5 | 31.1 | 34.6 | 38.7 | 43.9 | 48.4 | 53.5 |
| 1970 | S.45 | 19.9 | 22.2 | 24.8 | 27.7 | 30.6 | 34.9 | 38.6 | 44.3 | 49.6 | 2008 | H.20 | 22.1 | 24.0 | 27.5 | 30.7 | 34.6 | 38.8 | 43.6 | 48.3 | 54.3 |
| 1971 | S.46 | 20.1 | 22.4 | 24.9 | 27.8 | 31.1 | 34.7 | 40.0 | 44.7 | 50.5 | 2009 | H.21 | 21.3 | 24.3 | 26.7 | 30.8 | 33.9 | 38.6 | 43.4 | 48.5 | 53.7 |
| 1972 | S.47 | 20.2 | 22.6 | 25.3 | 27.9 | 31.1 | 35.2 | 39.7 | 45.8 | 50.7 | 2010 | H.22 | 21.5 | 24.0 | 27.5 | 30.0 | 34.4 | 38.2 | 43.8 | 48.5 | 53.6 |
| 1973 | S.48 | 20.3 | 22.8 | 25.3 | 28.4 | 31.3 | 35.1 | 40.4 | 45.1 | 51.6 | 2011 | H.23 | 21.5 | 24.0 | 26.8 | 30.6 | 33.3 | 38.4 | 43.0 | 48.3 | 53.3 |
| 1974 | S.49 | 19.9 | 22.3 | 25.2 | 28.7 | 31.3 | 34.1 | 39.8 | 45.9 | 50.8 | 2012 | H.24 | 21.4 | 24.3 | 27.1 | 30.2 | 34.4 | 37.7 | 43.9 | 47.8 | 53.7 |
| 1975 | S.50 | 20.4 | 22.7 | 25.6 | 28.6 | 31.7 | 35.4 | 39.7 | 45.2 | 51.0 | 2013 | H.25 | 21.3 | 24.2 | 27.2 | 30.3 | 33.6 | 38.7 | 42.6 | 48.2 | 52.9 |
| 1976 | S.51 | 20.4 | 23.0 | 25.8 | 28.8 | 32.3 | 35.7 | 40.5 | 45.0 | 51.2 | 2014 | H.26 | 21.0 | 24.1 | 27.0 | 30.5 | 34.1 | 38.1 | 43.8 | 47.2 | 53.7 |
| 1977 | S.52 | 20.2 | 22.6 | 25.5 | 28.6 | 31.9 | 35.7 | 40.2 | 46.0 | 51.3 | 2015 | H.27 | 21.2 | 23.7 | 27.2 | 30.6 | 34.2 | 38.6 | 43.3 | 48.2 | 52.5 |
| 1978 | S.53 | 20.4 | 22.7 | 25.6 | 28.5 | 32.0 | 35.6 | 41.0 | 45.9 | 51.8 | 2016 | H.28 | 21.1 | 23.8 | 26.7 | 30.8 | 34.4 | 38.6 | 44.1 | 48.2 | 53.3 |
| 1979 | S.54 | 20.6 | 23.0 | 25.3 | 28.8 | 32.1 | 36.1 | 40.8 | 46.9 | 51.7 | 2017 | H.29 | 21.6 | 23.9 | 26.8 | 30.4 | 34.5 | 38.6 | 43.8 | 48.2 | 53.0 |
| 1980 | S.55 | 20.5 | 23.2 | 25.8 | 28.3 | 32.3 | 36.2 | 41.0 | 46.2 | 52.6 | 2018 | H.30 | 21.3 | 24.3 | 26.9 | 30.2 | 34.3 | 38.9 | 43.7 | 48.6 | 53.6 |
| 1981 | S.56 | 20.8 | 23.0 | 26.1 | 28.7 | 31.6 | 36.2 | 41.3 | 46.6 | 51.8 | 2019 | H.31 | 21.4 | 24.1 | 27.6 | 30.5 | 33.8 | 39.0 | 44.4 | 48.6 | 53.5 |
| 1982 | S.57 | 20.9 | 23.3 | 25.8 | 29.2 | 32.2 | 35.4 | 41.4 | 47.1 | 52.2 | 2020 | R2 | | | | | | | | | |
| 1983 | S.58 | 21.1 | 23.5 | 26.2 | 29.0 | 32.9 | 36.2 | 41.3 | 46.6 | 52.5 | 2021 | R3 | 21.7 | 24.8 | 27.4 | 31.2 | 35.6 | 39.2 | 43.9 | 49.6 | 54.4 |
| 1984 | S.59 | 20.8 | 23.6 | 26.1 | 29.2 | 32.5 | 37.0 | 41.2 | 46.5 | 52.1 | | | | | | | | | | | |
| 1985 | S.60 | 20.9 | 23.4 | 26.6 | 29.3 | 32.8 | 36.6 | 42.0 | 47.0 | 52.1 | | | | | | | | | | | |
| 1986 | S.61 | 21.0 | 23.5 | 26.3 | 29.8 | 33.0 | 36.9 | 42.0 | 47.3 | 52.7 | | | | | | | | | | | |
| 1987 | S.62 | 21.3 | 23.5 | 26.4 | 29.7 | 33.4 | 37.0 | 42.4 | 47.3 | 53.1 | | | | | | | | | | | |
| 1988 | S.63 | 21.3 | 23.8 | 26.3 | 29.7 | 33.3 | 37.6 | 42.9 | 47.1 | 52.5 | | | | | | | | | | | |
| 1989 | H.1 | 21.4 | 23.8 | 27.0 | 30.0 | 33.3 | 37.8 | 43.0 | 48.4 | 53.6 | | | | | | | | | | | |
| 1990 | H.2 | 21.9 | 23.9 | 27.1 | 30.4 | 33.6 | 37.6 | 43.4 | 48.3 | 53.7 | | | | | | | | | | | |
| 1991 | H.3 | 21.5 | 24.4 | 26.9 | 30.3 | 33.8 | 37.8 | 43.3 | 48.5 | 53.6 | | | | | | | | | | | |
| 1992 | H.4 | 21.4 | 24.3 | 27.5 | 30.2 | 33.7 | 38.1 | 43.9 | 48.5 | 53.9 | | | | | | | | | | | |
| 1993 | H.5 | 21.7 | 24.1 | 27.6 | 30.9 | 33.8 | 38.3 | 43.6 | 49.0 | 53.9 | | | | | | | | | | | |
| 1994 | H.6 | 21.6 | 24.4 | 27.3 | 31.0 | 34.4 | 37.8 | 43.7 | 48.5 | 54.4 | | | | | | | | | | | |
| 1995 | H.7 | 21.9 | 24.5 | 27.6 | 30.6 | 34.4 | 38.8 | 43.4 | 49.2 | 53.9 | | | | | | | | | | | |
| 1996 | H.8 | 21.8 | 24.8 | 27.8 | 31.1 | 34.3 | 39.1 | 44.9 | 48.7 | 54.3 | | | | | | | | | | | |
| 1997 | H.9 | 21.6 | 24.5 | 28.0 | 31.0 | 34.9 | 38.8 | 45.2 | 50.2 | 54.0 | | | | | | | | | | | |
| 1998 | H.10 | 21.4 | 24.4 | 27.6 | 31.4 | 35.3 | 39.5 | 44.2 | 50.7 | 55.8 | | | | | | | | | | | |
| 1999 | H.11 | 21.7 | 24.2 | 27.8 | 31.3 | 35.5 | 39.8 | 44.3 | 49.4 | 55.9 | | | | | | | | | | | |

※2006(平成18)年度より 伊勢市全体の平均値算出方法を変更。(各校平均値の合計を校数で割っていたものを総合計値を総人数で割って算出)したがって、伊勢市HPIにアップされている2009年度版と数値が異なっている。

年度別平均体重の推移（男子） 1962(昭和37)～2021(令和3)年度

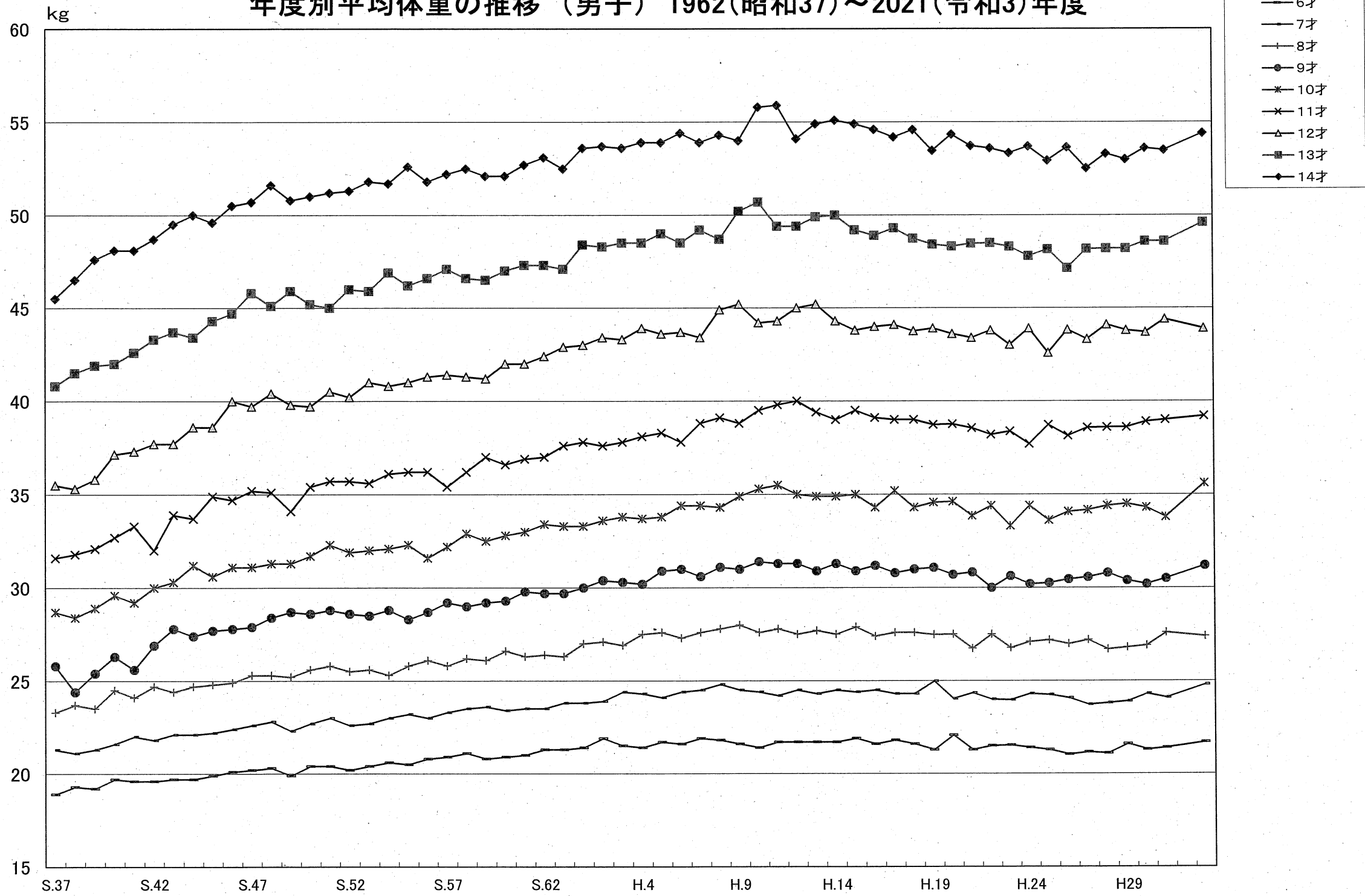

※2006(平成18)年度より 伊勢市全体の平均値算出方法を変更。(各校平均値の合計を校数で割っていたものを総合計値を総人数で割って算出)

伊勢市の児童生徒発育状況（女子） 年度別・年齢別平均体重の推移

(単位 kg)

| 年度 | | 6才 | 7才 | 8才 | 9才 | 10才 | 11才 | 12才 | 13才 | 14才 | 年度 | | 6才 | 7才 | 8才 | 9才 | 10才 | 11才 | 12才 | 13才 | 14才 |
|------|------|------|------|------|------|------|------|------|------|------|------|------|------|------|------|------|------|------|------|------|------|
| 1962 | S.37 | 18.5 | 20.8 | 22.9 | 25.7 | 28.6 | 32.7 | 37.4 | 42.8 | 45.8 | 2000 | H.12 | 21.1 | 23.7 | 26.9 | 30.9 | 34.4 | 39.1 | 44.5 | 47.2 | 49.7 |
| 1963 | S.38 | 18.7 | 20.1 | 23.0 | 25.7 | 28.8 | 33.0 | 38.2 | 42.4 | 46.0 | 2001 | H.13 | 21.1 | 23.6 | 26.6 | 30.1 | 35.1 | 39.2 | 43.6 | 47.2 | 49.9 |
| 1964 | S.39 | 19.6 | 20.9 | 23.0 | 26.0 | 29.1 | 32.0 | 38.0 | 42.6 | 45.7 | 2002 | H.14 | 20.7 | 23.7 | 26.8 | 30.0 | 34.7 | 40.2 | 43.6 | 46.7 | 50.1 |
| 1965 | S.40 | 19.1 | 21.0 | 23.5 | 26.1 | 29.6 | 33.6 | 38.6 | 43.1 | 46.6 | 2003 | H.15 | 21.3 | 23.3 | 26.7 | 30.2 | 34.7 | 39.7 | 43.7 | 47.0 | 49.7 |
| 1966 | S.41 | 19.1 | 21.2 | 22.8 | 26.3 | 29.6 | 34.2 | 38.6 | 43.0 | 46.7 | 2004 | H.16 | 21.1 | 23.7 | 26.1 | 30.1 | 34.2 | 38.6 | 43.8 | 47.2 | 49.6 |
| 1967 | S.42 | 19.1 | 21.3 | 23.7 | 26.5 | 30.0 | 34.1 | 39.2 | 43.3 | 46.8 | 2005 | H.17 | 21.1 | 23.6 | 26.7 | 29.5 | 34.3 | 39.3 | 42.9 | 47.1 | 50.2 |
| 1968 | S.43 | 19.3 | 21.5 | 24.1 | 27.0 | 30.5 | 34.8 | 39.7 | 44.1 | 47.2 | 2006 | H.18 | 21.1 | 23.7 | 26.4 | 30.1 | 33.9 | 39.4 | 43.6 | 46.3 | 49.5 |
| 1969 | S.44 | 19.3 | 21.7 | 24.2 | 27.0 | 30.8 | 35.1 | 39.9 | 44.3 | 47.6 | 2007 | H.19 | 21.1 | 23.8 | 26.9 | 29.9 | 34.2 | 38.9 | 43.6 | 47.2 | 49.1 |
| 1970 | S.45 | 19.4 | 21.5 | 24.3 | 26.9 | 30.7 | 35.7 | 40.0 | 44.4 | 47.9 | 2008 | H.20 | 21.0 | 23.8 | 26.7 | 30.4 | 34.1 | 39.0 | 43.6 | 47.0 | 50.5 |
| 1971 | S.46 | 19.5 | 21.8 | 24.3 | 27.7 | 30.9 | 35.8 | 40.9 | 44.7 | 48.2 | 2009 | H.21 | 21.0 | 23.3 | 26.6 | 30.0 | 34.4 | 38.7 | 43.1 | 46.8 | 49.9 |
| 1972 | S.47 | 19.8 | 22.2 | 24.6 | 27.3 | 31.9 | 36.0 | 41.0 | 45.5 | 48.2 | 2010 | H.22 | 21.0 | 23.7 | 26.4 | 30.1 | 34.0 | 39.6 | 43.0 | 46.2 | 49.5 |
| 1973 | S.48 | 19.6 | 22.2 | 25.0 | 27.9 | 31.8 | 36.9 | 41.3 | 45.5 | 48.7 | 2011 | H.23 | 20.9 | 23.5 | 26.4 | 29.5 | 34.2 | 38.7 | 43.8 | 46.6 | 49.1 |
| 1974 | S.49 | 19.6 | 21.5 | 24.7 | 27.7 | 31.2 | 36.1 | 41.9 | 45.6 | 48.5 | 2012 | H.24 | 20.7 | 23.6 | 26.3 | 29.9 | 33.7 | 39.1 | 43.3 | 47.4 | 49.5 |
| 1975 | S.50 | 19.9 | 22.4 | 24.8 | 28.3 | 33.3 | 36.7 | 41.4 | 46.0 | 48.0 | 2013 | H.25 | 20.7 | 23.1 | 26.4 | 29.5 | 33.9 | 38.7 | 43.4 | 46.2 | 50.1 |
| 1976 | S.51 | 20.0 | 22.4 | 25.2 | 27.9 | 32.4 | 37.2 | 41.1 | 46.1 | 49.3 | 2014 | H.26 | 20.6 | 23.2 | 26.0 | 29.7 | 34.0 | 39.2 | 43.2 | 46.9 | 49.1 |
| 1977 | S.52 | 20.0 | 22.3 | 25.1 | 27.9 | 31.6 | 37.7 | 42.1 | 45.8 | 48.9 | 2015 | H.27 | 20.8 | 23.2 | 26.4 | 29.5 | 33.7 | 39.1 | 43.5 | 46.7 | 49.4 |
| 1978 | S.53 | 19.9 | 22.3 | 25.1 | 28.3 | 32.0 | 36.3 | 42.4 | 46.1 | 49.0 | 2016 | H.28 | 20.6 | 23.5 | 26.3 | 29.9 | 33.7 | 38.9 | 43.4 | 47.1 | 49.4 |
| 1979 | S.54 | 20.0 | 22.3 | 25.2 | 28.4 | 32.5 | 37.0 | 41.8 | 46.6 | 49.4 | 2017 | H.29 | 20.9 | 23.2 | 26.5 | 30.0 | 33.9 | 38.7 | 43.3 | 46.6 | 49.6 |
| 1980 | S.55 | 20.2 | 22.4 | 25.1 | 28.4 | 32.2 | 37.4 | 42.2 | 45.8 | 49.4 | 2018 | H.30 | 21.0 | 23.4 | 26.1 | 30.1 | 34.1 | 39.0 | 43.1 | 46.7 | 49.4 |
| 1981 | S.56 | 20.3 | 22.6 | 25.1 | 28.3 | 32.4 | 37.5 | 41.9 | 45.9 | 49.0 | 2019 | H31 | 21.1 | 23.7 | 26.5 | 29.6 | 34.6 | 39.0 | 43.1 | 46.6 | 49.5 |
| 1982 | S.57 | 20.2 | 22.8 | 25.4 | 28.5 | 32.2 | 37.4 | 42.4 | 45.8 | 48.8 | 2020 | R2 | | | | | | | | | |
| 1983 | S.58 | 20.3 | 22.7 | 25.8 | 28.7 | 32.7 | 37.2 | 42.9 | 46.3 | 49.1 | 2021 | R3 | 21.2 | 23.8 | 27.0 | 30.7 | 34.8 | 38.9 | 43.8 | 46.9 | 49.2 |
| 1984 | S.59 | 20.4 | 22.9 | 25.4 | 29.1 | 32.7 | 37.7 | 42.4 | 46.6 | 49.4 | | | | | | | | | | | |
| 1985 | S.60 | 20.4 | 22.9 | 25.7 | 28.7 | 33.1 | 37.6 | 43.1 | 46.1 | 50.0 | | | | | | | | | | | |
| 1986 | S.61 | 20.5 | 22.9 | 25.7 | 28.9 | 32.8 | 38.4 | 43.1 | 46.9 | 49.1 | | | | | | | | | | | |
| 1987 | S.62 | 20.8 | 23.1 | 25.9 | 29.2 | 33.0 | 37.6 | 43.7 | 46.9 | 49.9 | | | | | | | | | | | |
| 1988 | S.63 | 20.7 | 23.4 | 26.0 | 29.3 | 33.6 | 38.0 | 42.7 | 47.0 | 50.0 | | | | | | | | | | | |
| 1989 | H.1 | 20.7 | 23.2 | 26.4 | 30.0 | 33.8 | 38.9 | 43.8 | 46.0 | 50.3 | | | | | | | | | | | |
| 1990 | H.2 | 20.8 | 23.2 | 26.2 | 29.8 | 34.1 | 38.9 | 43.9 | 46.8 | 48.7 | | | | | | | | | | | |
| 1991 | H.3 | 21.1 | 23.4 | 26.2 | 29.2 | 34.0 | 39.4 | 43.9 | 47.5 | 49.8 | | | | | | | | | | | |
| 1992 | H.4 | 21.3 | 23.6 | 26.4 | 29.7 | 33.5 | 39.2 | 44.2 | 47.3 | 50.2 | | | | | | | | | | | |
| 1993 | H.5 | 21.1 | 23.7 | 26.5 | 30.1 | 33.9 | 38.6 | 44.3 | 47.4 | 50.1 | | | | | | | | | | | |
| 1994 | H.6 | 21.0 | 23.7 | 26.9 | 30.1 | 34.0 | 38.9 | 43.8 | 47.5 | 50.2 | | | | | | | | | | | |
| 1995 | H.7 | 20.8 | 23.5 | 26.7 | 30.4 | 34.5 | 39.0 | 44.1 | 46.7 | 50.1 | | | | | | | | | | | |
| 1996 | H.8 | 21.1 | 23.5 | 26.5 | 30.4 | 35.4 | 39.5 | 44.4 | 47.3 | 49.6 | | | | | | | | | | | |
| 1997 | H.9 | 21.5 | 23.5 | 26.4 | 29.8 | 34.5 | 40.1 | 44.8 | 47.5 | 49.8 | | | | | | | | | | | |
| 1998 | H.10 | 21.2 | 24.2 | 26.6 | 29.8 | 34.3 | 39.7 | 44.7 | 47.9 | 50.3 | | | | | | | | | | | |
| 1999 | H.11 | 21.2 | 23.9 | 27.4 | 30.2 | 34.0 | 39.7 | 44.0 | 47.3 | 50.3 | | | | | | | | | | | |

※2006(平成18)年度より 伊勢市全体の平均値算出方法を変更。(各校平均値の合計を校数で割っていたものを総合計値を総人数で割って算出)したがって、伊勢市HPにアップされている2009年度版と数値が異なっている。

年度別平均体重の推移 (女子)1962(昭和37)～2021(令和3)年度

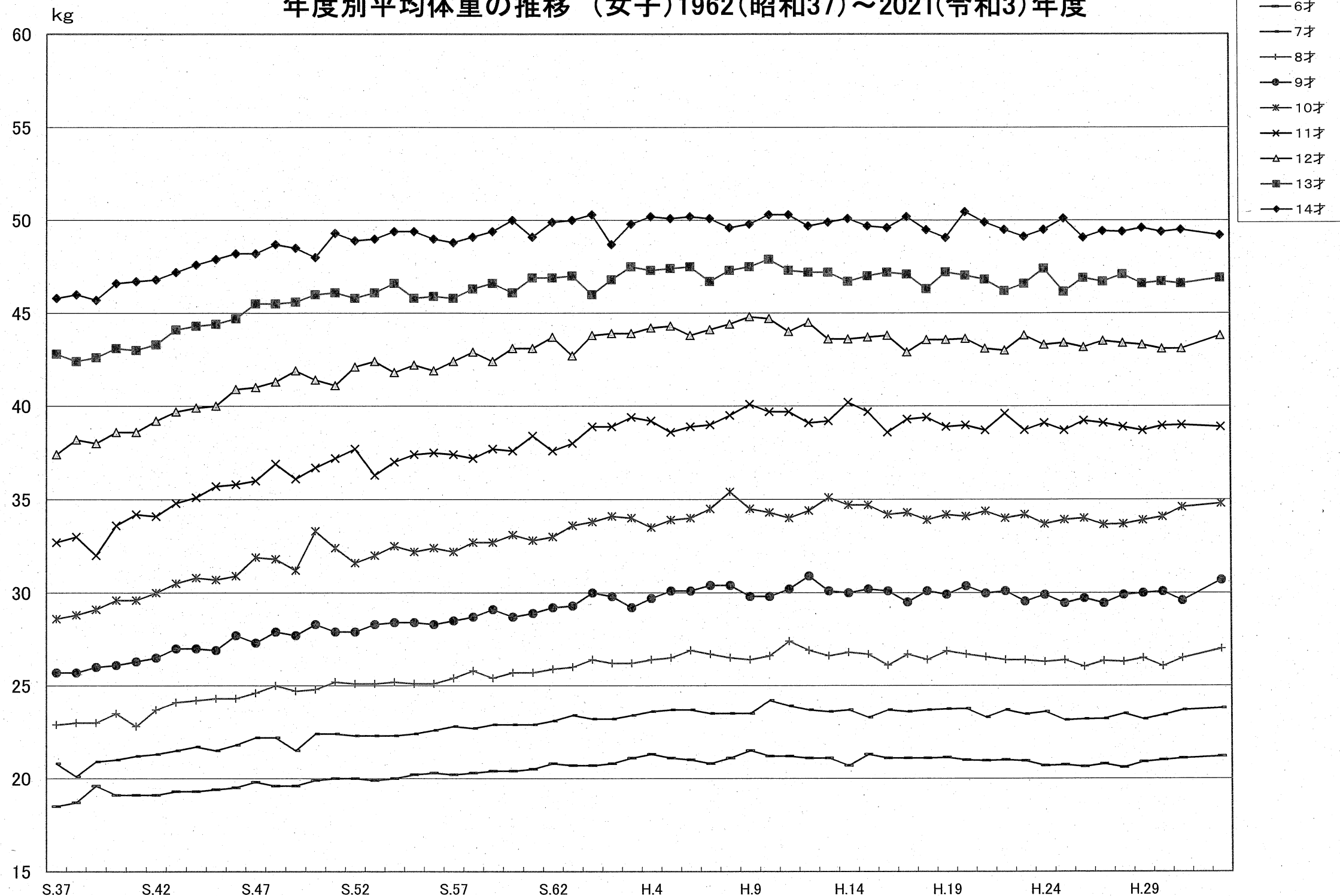

※2006(平成18)年度より 伊勢市全体の平均値算出方法を変更。(各校平均値の合計を校数で割っていたものを総合計値を総人数で割って算出)

2021(令和3)年度 健康状態 小学校・中学校 男女別 全体

| 項目 | 年齢 | 小学校男子 | (%) | 小学校女子 | (%) | 小学校合計 | (%) | 中学校男子 | (%) | 中学校女子 | (%) | 中学校合計 | (%) | |
|---------------------|-------------------|-------------|---------|--------|--------|--------|--------|--------|---------|--------|--------|--------|--------|--------|
| 1 | 調査対象者数 | 3100 | | 2911 | | 6011 | | 1558 | | 1548 | | 3106 | | |
| 2 脊柱 胸郭 四肢 | 受検者数 | 3094 | 99.81% | 2903 | 99.73% | 5997 | 99.77% | 1537 | 98.65% | 1535 | 99.16% | 3072 | 98.91% | |
| | ① 脊柱異常 | 21 | 0.68% | 23 | 0.79% | 44 | 0.73% | 11 | 0.72% | 13 | 0.85% | 24 | 0.78% | |
| | ② 胸郭異常 | 0 | 0.00% | 0 | 0.00% | 0 | 0.00% | 1 | 0.07% | 0 | 0.00% | 1 | 0.03% | |
| | ③ 四肢異常 | 7 | 0.23% | 3 | 0.10% | 10 | 0.17% | 5 | 0.33% | 9 | 0.59% | 14 | 0.46% | |
| 3 栄養 | 受検者数 | 3098 | 99.94% | 2907 | 99.86% | 6005 | 99.90% | 1547 | 99.29% | 1542 | 99.61% | 3089 | 99.45% | |
| | ① やせ-20%以下 | 38 | 1.23% | 43 | 1.48% | 81 | 1.35% | 45 | 2.91% | 55 | 3.57% | 100 | 3.24% | |
| | ② 軽度肥満20%以上30%未満 | 147 | 4.74% | 116 | 3.99% | 263 | 4.38% | 64 | 4.14% | 59 | 3.83% | 123 | 3.98% | |
| | ③ 中等度肥満30%以上50%未満 | 124 | 4.00% | 75 | 2.58% | 199 | 3.31% | 71 | 4.59% | 46 | 2.98% | 117 | 3.79% | |
| | ④ 高度肥満50%以上 | 25 | 0.81% | 12 | 0.41% | 37 | 0.62% | 15 | 0.97% | 8 | 0.52% | 23 | 0.74% | |
| 4 視力 | 受検者数 | 3090 | 99.68% | 2903 | 99.73% | 5993 | 99.70% | 1549 | 99.42% | 1539 | 99.42% | 3088 | 99.42% | |
| | 裸眼 | ① A 1.0以上 | 1891 | 61.20% | 1586 | 54.63% | 3477 | 58.02% | 617 | 39.83% | 466 | 30.28% | 1083 | 35.07% |
| | | ② B 0.9~0.7 | 351 | 11.36% | 353 | 12.16% | 704 | 11.75% | 133 | 8.59% | 138 | 8.97% | 271 | 8.78% |
| | | ③ C 0.6~0.3 | 338 | 10.94% | 352 | 12.13% | 690 | 11.51% | 217 | 14.01% | 172 | 11.18% | 389 | 12.60% |
| | | ④ D 0.2以下 | 150 | 4.85% | 150 | 5.17% | 300 | 5.01% | 83 | 5.36% | 91 | 5.91% | 174 | 5.63% |
| | 矯正 | ① A 1.0以上 | 99 | 3.20% | 96 | 3.31% | 195 | 3.25% | 170 | 10.97% | 209 | 13.58% | 379 | 12.27% |
| | | ② B 0.9~0.7 | 106 | 3.43% | 124 | 4.27% | 230 | 3.84% | 151 | 9.75% | 210 | 13.65% | 361 | 11.69% |
| | | ③ C 0.6~0.3 | 135 | 4.37% | 199 | 6.85% | 334 | 5.57% | 153 | 9.88% | 221 | 14.36% | 374 | 12.11% |
| | | ④ D 0.2以下 | 20 | 0.65% | 43 | 1.48% | 63 | 1.05% | 25 | 1.61% | 32 | 2.08% | 57 | 1.85% |
| | 5 眼 | 受検者数 | 3084 | 99.48% | 2896 | 99.48% | 5980 | 99.48% | 1522 | 97.69% | 1529 | 98.77% | 3051 | 98.23% |
| | | 疾病・異常者数 | 106 | 3.44% | 87 | 3.00% | 193 | 3.23% | 46 | 3.02% | 37 | 2.42% | 83 | 2.72% |
| | 6 聴力 | 受検者数 | 1992 | 99.75% | 1917 | 99.84% | 3909 | 65.03% | 1001 | 99.50% | 1000 | 99.60% | 2001 | 64.42% |
| 疾病・異常者数 | | 15 | 0.75% | 21 | 1.10% | 36 | 0.92% | 1 | 0.10% | 2 | 0.20% | 3 | 0.15% | |
| 7 耳鼻 咽喉 頭 | 受検者数 | 1080 | 99.63% | 940 | 99.89% | 2020 | 33.61% | 473 | 98.54% | 471 | 99.58% | 944 | 30.39% | |
| | ① 耳疾患 | 82 | 7.59% | 64 | 6.81% | 146 | 7.23% | 32 | 6.77% | 20 | 4.25% | 52 | 5.51% | |
| | ② 鼻・副鼻腔疾患 | 294 | 27.22% | 142 | 15.11% | 436 | 21.58% | 110 | 23.26% | 59 | 12.53% | 169 | 17.90% | |
| | ③ 口腔咽喉頭疾患・異常 | 38 | 3.52% | 22 | 2.34% | 60 | 2.97% | 3 | 0.63% | 5 | 1.06% | 8 | 0.85% | |
| 8 皮膚 | 受検者数 | 3100 | 100.00% | 2909 | 99.93% | 6009 | 99.97% | 1556 | 99.87% | 1547 | 99.94% | 3103 | 99.90% | |
| | ① アトピー性皮膚炎 | 239 | 7.71% | 210 | 7.22% | 449 | 7.47% | 116 | 7.46% | 121 | 7.82% | 237 | 7.64% | |
| | ② その他の皮膚疾患 | 24 | 0.77% | 10 | 0.34% | 34 | 0.57% | 6 | 0.39% | 5 | 0.32% | 11 | 0.35% | |
| 9 心電 図 | 受検者数 | 1084 | 100.00% | 940 | 99.89% | 2024 | 33.67% | 480 | 100.00% | 471 | 99.58% | 951 | 30.62% | |
| | 疾病・異常者数 | 75 | 6.92% | 46 | 4.89% | 121 | 5.98% | 51 | 10.63% | 51 | 10.83% | 102 | 10.73% | |
| 10 心臓 | 受検者数 | 3095 | 99.84% | 2903 | 99.73% | 5998 | 99.78% | 1537 | 98.65% | 1536 | 99.22% | 3073 | 98.94% | |
| | 疾病・異常者数 | 68 | 2.20% | 55 | 1.89% | 123 | 2.05% | 38 | 2.47% | 38 | 2.47% | 76 | 2.47% | |
| 11 その他 | 受検者数 | 3100 | 100.00% | 2909 | 99.93% | 6009 | 99.97% | 1556 | 99.87% | 1547 | 99.94% | 3103 | 99.90% | |
| | ① 喘息 | 219 | 7.06% | 140 | 4.81% | 359 | 5.97% | 76 | 4.88% | 43 | 2.78% | 119 | 3.83% | |
| | ② その他の疾病・異常 | 154 | 4.97% | 102 | 3.51% | 256 | 4.26% | 54 | 3.47% | 55 | 3.56% | 109 | 3.51% | |
| 12 歯・ 口腔 | 受検者数 | 3095 | 99.84% | 2903 | 99.73% | 5998 | 99.78% | 1535 | 98.52% | 1530 | 98.84% | 3065 | 98.68% | |
| | う 歯 | ① なしの者 | 1695 | 54.77% | 1571 | 54.12% | 3266 | 54.45% | 980 | 63.84% | 884 | 57.78% | 1864 | 60.82% |
| | | ② 処置完了者 | 618 | 19.97% | 556 | 19.15% | 1174 | 19.57% | 237 | 15.44% | 244 | 15.95% | 481 | 15.69% |
| | | ③ 未処置歯のある者 | 782 | 25.27% | 776 | 26.73% | 1558 | 25.98% | 318 | 20.72% | 402 | 26.27% | 720 | 23.49% |
| | ④ 歯列・咬合 | 118 | 3.81% | 114 | 3.93% | 232 | 3.87% | 63 | 4.10% | 73 | 4.77% | 136 | 4.44% | |
| | ⑤ 顎関節 | 2 | 0.06% | 0 | 0.00% | 2 | 0.03% | 6 | 0.39% | 10 | 0.65% | 16 | 0.52% | |
| | ⑥ 歯垢の状態 | 100 | 3.23% | 75 | 2.58% | 175 | 2.92% | 92 | 5.99% | 59 | 3.86% | 151 | 4.93% | |
| | ⑦ 歯肉異常 | 60 | 1.94% | 47 | 1.62% | 107 | 1.78% | 57 | 3.71% | 36 | 2.35% | 93 | 3.03% | |
| | ⑧ その他の疾病・異常 | 360 | 11.63% | 378 | 13.02% | 738 | 12.30% | 158 | 10.29% | 149 | 9.74% | 307 | 10.02% | |

・9-①心臓検診は、2017(平成29)年度より小4が加わった。
・2021(R3)年度より、各項目ごとに受検者数を表記している。

2021(令和3)年度 健康状態年齢別男女別 -小学校-

| 項目 | 年齢 | 男子 | | | | | | | | 項目 | 年齢 | 女子 | | | | | | | | |
|-------------|-------------------|-------------|-----|-----|-----|-----|-----|--------|-------------|-------------------|------|-------------|-----|-----|-----|-----|--------|--------|--------|--------|
| | | 6才 | 7才 | 8才 | 9才 | 10才 | 11才 | 計 | % | | | 6才 | 7才 | 8才 | 9才 | 10才 | 11才 | 計 | % | |
| 1 調査対象者数 | | 521 | 472 | 496 | 563 | 508 | 540 | 3100 | | 1 調査対象者数 | | 459 | 447 | 505 | 482 | 509 | 509 | 2911 | | |
| 2 脊柱胸郭四肢 | 受検者数 | 520 | 472 | 493 | 563 | 507 | 539 | 3094 | 99.81% | 2 脊柱胸郭四肢 | 受検者数 | 459 | 446 | 504 | 480 | 509 | 505 | 2903 | 99.73% | |
| | ① 脊柱異常 | 2 | 1 | 3 | 6 | 3 | 6 | 21 | 0.68% | ① 脊柱異常 | 4 | 3 | 2 | 2 | 3 | 9 | 23 | 0.79% | | |
| | ② 胸郭異常 | 0 | 0 | 0 | 0 | 0 | 0 | 0 | 0.00% | ② 胸郭異常 | 0 | 0 | 0 | 0 | 0 | 0 | 0 | 0.00% | | |
| | ③ 四肢異常 | 0 | 0 | 2 | 2 | 1 | 2 | 7 | 0.23% | ③ 四肢異常 | 1 | 0 | 0 | 1 | 0 | 1 | 3 | 0.10% | | |
| 3 栄養 | 受検者数 | 521 | 472 | 496 | 562 | 508 | 539 | 3098 | 99.94% | 3 栄養 | 受検者数 | 459 | 447 | 504 | 481 | 509 | 507 | 2907 | 99.86% | |
| | ① やせ-20%以下 | 0 | 1 | 7 | 6 | 9 | 15 | 38 | 1.23% | ① やせ-20%以下 | 2 | 1 | 2 | 6 | 14 | 18 | 43 | 1.48% | | |
| | ② 軽度肥満20%以上30%未満 | 18 | 16 | 17 | 33 | 32 | 31 | 147 | 4.74% | ② 軽度肥満20%以上30%未満 | 13 | 7 | 16 | 24 | 28 | 28 | 116 | 3.99% | | |
| | ③ 中等度肥満30%以上50%未満 | 9 | 21 | 13 | 24 | 35 | 22 | 124 | 4.00% | ③ 中等度肥満30%以上50%未満 | 10 | 5 | 11 | 12 | 20 | 17 | 75 | 2.58% | | |
| ④ 高度肥満50%以上 | 0 | 4 | 5 | 6 | 6 | 4 | 25 | 0.81% | ④ 高度肥満50%以上 | 0 | 1 | 2 | 4 | 3 | 2 | 12 | 0.41% | | | |
| 4 視力 | 受検者数 | 520 | 468 | 495 | 561 | 508 | 538 | 3090 | 99.68% | 4 視力 | 受検者数 | 458 | 447 | 503 | 480 | 509 | 506 | 2903 | 99.73% | |
| | 裸眼 | ① A 1.0以上 | 393 | 334 | 313 | 319 | 284 | 248 | 1891 | 61.20% | 裸眼 | ① A 1.0以上 | 332 | 314 | 301 | 234 | 232 | 173 | 1586 | 54.63% |
| | | ② B 0.9~0.7 | 76 | 61 | 62 | 57 | 40 | 55 | 351 | 11.36% | | ② B 0.9~0.7 | 77 | 57 | 61 | 64 | 54 | 40 | 353 | 12.16% |
| | | ③ C 0.6~0.3 | 29 | 37 | 56 | 82 | 70 | 64 | 338 | 10.94% | | ③ C 0.6~0.3 | 36 | 38 | 71 | 70 | 59 | 78 | 352 | 12.13% |
| | | ④ D 0.2以下 | 7 | 21 | 27 | 29 | 29 | 37 | 150 | 4.85% | | ④ D 0.2以下 | 7 | 16 | 21 | 35 | 34 | 37 | 150 | 5.17% |
| | 矯正 | ① A 1.0以上 | 5 | 9 | 11 | 14 | 24 | 36 | 99 | 3.20% | 矯正 | ① A 1.0以上 | 2 | 6 | 12 | 13 | 25 | 38 | 96 | 3.31% |
| | | ② B 0.9~0.7 | 5 | 3 | 9 | 23 | 27 | 39 | 106 | 3.43% | | ② B 0.9~0.7 | 1 | 6 | 10 | 26 | 40 | 41 | 124 | 4.27% |
| | | ③ C 0.6~0.3 | 5 | 3 | 12 | 33 | 30 | 52 | 135 | 4.37% | | ③ C 0.6~0.3 | 3 | 9 | 24 | 30 | 54 | 79 | 199 | 6.85% |
| ④ D 0.2以下 | | 0 | 0 | 5 | 4 | 4 | 7 | 20 | 0.65% | ④ D 0.2以下 | | 0 | 1 | 3 | 8 | 11 | 20 | 43 | 1.48% | |
| 5 眼 | 受検者数 | 520 | 470 | 494 | 557 | 507 | 536 | 3084 | 99.48% | 5 眼 | 受検者数 | 459 | 444 | 502 | 478 | 507 | 506 | 2896 | 99.48% | |
| 疾病・異常者数 | 10 | 20 | 16 | 27 | 17 | 16 | 106 | 3.44% | 疾病・異常者数 | 9 | 11 | 13 | 20 | 18 | 16 | 87 | 3.00% | | | |
| 6 聴力 | 受検者数 | 521 | 468 | 495 | | 508 | | 1992 | 99.75% | 6 聴力 | 受検者数 | 457 | 447 | 504 | | 509 | | 1917 | 99.84% | |
| 疾病・異常者数 | 8 | 4 | 2 | | 1 | | 15 | 0.75% | 疾病・異常者数 | 6 | 8 | 4 | | 3 | | 21 | 1.10% | | | |
| 7 耳鼻咽喉頭 | 受検者数 | 520 | | | 560 | | | 1080 | 99.63% | 7 耳鼻咽喉頭 | 受検者数 | 459 | | | 481 | | | 940 | 99.89% | |
| | ① 耳疾患 | 49 | | | 33 | | | 82 | 7.59% | ① 耳疾患 | 33 | | | 31 | | | 64 | 6.81% | | |
| | ② 鼻・副鼻腔疾患 | 142 | | | 152 | | | 294 | 27.22% | ② 鼻・副鼻腔疾患 | 70 | | | 72 | | | 142 | 15.11% | | |
| | ③ 口腔咽喉頭疾患・異常 | 20 | | | 18 | | | 38 | 3.52% | ③ 口腔咽喉頭疾患・異常 | 13 | | | 9 | | | 22 | 2.34% | | |
| 8 皮膚 | 受検者数 | 521 | 472 | 496 | 563 | 508 | 540 | 3100 | 100.00% | 8 皮膚 | 受検者数 | 459 | 447 | 504 | 481 | 509 | 509 | 2909 | 99.93% | |
| | ① アトピー性皮膚炎 | 37 | 40 | 42 | 51 | 27 | 42 | 239 | 7.71% | ① アトピー性皮膚炎 | 34 | 24 | 42 | 32 | 28 | 50 | 210 | 7.22% | | |
| ② その他の皮膚疾患 | 8 | 5 | 6 | 3 | 1 | 1 | 24 | 0.77% | ② その他の皮膚疾患 | 4 | 3 | 3 | 0 | 0 | 0 | 10 | 0.34% | | | |
| 9 心電図 | 受検者数 | 521 | | | 563 | | | 1084 | 100.00% | 9 心電図 | 受検者数 | 459 | | | 481 | | | 940 | 99.89% | |
| 疾病・異常者数 | 33 | | | 42 | | | 75 | 6.92% | 疾病・異常者数 | 24 | | | 22 | | | 46 | 4.89% | | | |
| 10 心臓 | 受検者数 | 520 | 472 | 494 | 563 | 507 | 539 | 3095 | 99.84% | 10 心臓 | 受検者数 | 459 | 446 | 504 | 480 | 509 | 505 | 2903 | 99.73% | |
| | 疾病・異常者数 | 7 | 10 | 5 | 17 | 17 | 12 | 68 | 2.20% | 疾病・異常者数 | 8 | 3 | 8 | 11 | 12 | 13 | 55 | 1.89% | | |
| 11 その他 | 受検者数 | 521 | 472 | 496 | 563 | 508 | 540 | 3100 | 100.00% | 11 その他 | 受検者数 | 459 | 447 | 504 | 481 | 509 | 509 | 2909 | 99.93% | |
| | ① 喘息 | 39 | 37 | 30 | 38 | 34 | 41 | 219 | 7.06% | ① 喘息 | 20 | 17 | 22 | 34 | 29 | 18 | 140 | 4.81% | | |
| ② その他の疾病・異常 | 27 | 28 | 23 | 26 | 22 | 28 | 154 | 4.97% | ② その他の疾病・異常 | 19 | 11 | 17 | 16 | 14 | 25 | 102 | 3.51% | | | |
| 12 歯・口腔 | 受検者数 | 521 | 472 | 496 | 561 | 506 | 539 | 3095 | 99.84% | 12 歯・口腔 | 受検者数 | 459 | 447 | 503 | 480 | 509 | 505 | 2903 | 99.73% | |
| | う歯 | ① なしの者 | 322 | 232 | 226 | 278 | 264 | 373 | 1695 | 54.77% | う歯 | ① なしの者 | 266 | 231 | 218 | 225 | 287 | 344 | 1571 | 54.12% |
| | | ② 処置完了者 | 59 | 107 | 114 | 146 | 116 | 76 | 618 | 19.97% | | ② 処置完了者 | 56 | 72 | 108 | 134 | 105 | 81 | 556 | 19.15% |
| | | ③ 未処置歯のある者 | 140 | 133 | 156 | 137 | 126 | 90 | 782 | 25.27% | | ③ 未処置歯のある者 | 137 | 144 | 177 | 121 | 117 | 80 | 776 | 26.73% |
| | ④ 歯列・咬合 | 11 | 26 | 21 | 25 | 22 | 13 | 118 | 3.81% | ④ 歯列・咬合 | 21 | 24 | 23 | 12 | 27 | 7 | 114 | 3.93% | | |
| | ⑤ 顎関節 | 0 | 0 | 0 | 1 | 1 | 0 | 2 | 0.06% | ⑤ 顎関節 | 0 | 0 | 0 | 0 | 0 | 0 | 0 | 0.00% | | |
| | ⑥ 歯垢の状態 | 5 | 17 | 19 | 29 | 20 | 10 | 100 | 3.23% | ⑥ 歯垢の状態 | 8 | 9 | 15 | 16 | 15 | 12 | 75 | 2.58% | | |
| | ⑦ 歯肉異常 | 0 | 6 | 10 | 19 | 15 | 10 | 60 | 1.94% | ⑦ 歯肉異常 | 0 | 2 | 7 | 19 | 13 | 6 | 47 | 1.62% | | |
| ⑧ その他の疾病・異常 | 38 | 39 | 55 | 84 | 81 | 63 | 360 | 11.63% | ⑧ その他の疾病・異常 | 44 | 35 | 59 | 65 | 105 | 70 | 378 | 13.02% | | | |

・9-①心臓検診は、2017(平成29)年度より小4が加わった。
 ・2021(R3)年度より、各項目ごとに受検者数を表記している。

2021(令和3)年度 健康状態年齢別男女別 -中学校-

| 項目 | 年齢 | 男子 | | | | | 項目 | 年齢 | 女子 | | | | | | |
|---------------------|-------------------|-------------|-----|-----|------|---------|---------------------|--------------|-------------------|-------------|-----|------|--------|-------|--------|
| | | 12才 | 13才 | 14才 | 計 | (%) | | | 12才 | 13才 | 14才 | 計 | (%) | | |
| 1 | 調査対象者数 | 480 | 552 | 526 | 1558 | | 1 | 調査対象者数 | 473 | 544 | 531 | 1548 | | | |
| 2 脊柱 胸郭 四肢 | 2 受検者数 | 476 | 542 | 519 | 1537 | 98.65% | 2 脊柱 胸郭 四肢 | 2 受検者数 | 470 | 542 | 523 | 1535 | 99.16% | | |
| | ① 脊柱異常 | 6 | 3 | 2 | 11 | 0.72% | | ① 脊柱異常 | 6 | 2 | 5 | 13 | 0.85% | | |
| | ② 胸郭異常 | 0 | 0 | 1 | 1 | 0.07% | | | ② 胸郭異常 | 0 | 0 | 0 | 0 | 0.00% | |
| | ③ 四肢異常 | 1 | 2 | 2 | 5 | 0.33% | | | ③ 四肢異常 | 2 | 4 | 3 | 9 | 0.59% | |
| 3 栄養 | 3 受検者数 | 478 | 546 | 523 | 1547 | 99.29% | 3 栄養 | 3 受検者数 | 472 | 543 | 527 | 1542 | 99.61% | | |
| | ① やせ-20%以下 | 17 | 15 | 13 | 45 | 2.91% | | ① やせ-20%以下 | 17 | 16 | 22 | 55 | 3.57% | | |
| | ② 軽度肥満20%以上30%未満 | 26 | 19 | 19 | 64 | 4.14% | | | ② 軽度肥満20%以上30%未満 | 18 | 19 | 22 | 59 | 3.83% | |
| | ③ 中等度肥満30%以上50%未満 | 23 | 22 | 26 | 71 | 4.59% | | | ③ 中等度肥満30%以上50%未満 | 22 | 15 | 9 | 46 | 2.98% | |
| | ④ 高度肥満50%以上 | 5 | 6 | 4 | 15 | 0.97% | | | ④ 高度肥満50%以上 | 4 | 3 | 1 | 8 | 0.52% | |
| 4 視力 | 4 受検者数 | 479 | 547 | 523 | 1549 | 99.42% | 4 視力 | 4 受検者数 | 471 | 543 | 525 | 1539 | 99.42% | | |
| | 裸眼 | ① A 1.0以上 | 218 | 211 | 188 | 617 | | 39.83% | 裸眼 | ① A 1.0以上 | 163 | 144 | 159 | 466 | 30.28% |
| | | ② B 0.9~0.7 | 39 | 50 | 44 | 133 | | 8.59% | | ② B 0.9~0.7 | 54 | 45 | 39 | 138 | 8.97% |
| | | ③ C 0.6~0.3 | 66 | 76 | 75 | 217 | | 14.01% | | ③ C 0.6~0.3 | 51 | 67 | 54 | 172 | 11.18% |
| | | ④ D 0.2以下 | 23 | 34 | 26 | 83 | | 5.36% | | ④ D 0.2以下 | 28 | 34 | 29 | 91 | 5.91% |
| | 矯正 | ① A 1.0以上 | 34 | 59 | 77 | 170 | | 10.97% | 矯正 | ① A 1.0以上 | 43 | 77 | 89 | 209 | 13.58% |
| | | ② B 0.9~0.7 | 42 | 49 | 60 | 151 | | 9.75% | | ② B 0.9~0.7 | 60 | 66 | 84 | 210 | 13.65% |
| | | ③ C 0.6~0.3 | 48 | 60 | 45 | 153 | | 9.88% | | ③ C 0.6~0.3 | 59 | 97 | 65 | 221 | 14.36% |
| ④ D 0.2以下 | | 9 | 8 | 8 | 25 | 1.61% | ④ D 0.2以下 | 13 | | 13 | 6 | 32 | 2.08% | | |
| 5 眼 | 5 受検者数 | 472 | 537 | 513 | 1522 | 97.69% | 5 眼 | 5 受検者数 | 470 | 537 | 522 | 1529 | 98.77% | | |
| | 5 疾病・異常者数 | 12 | 18 | 16 | 46 | 3.02% | | 5 疾病・異常者数 | 12 | 11 | 14 | 37 | 2.42% | | |
| 6 聴力 | 6 受検者数 | 479 | | 522 | 1001 | 99.5% | 6 聴力 | 6 受検者数 | 472 | | 528 | 1000 | 99.60% | | |
| | 6 疾病・異常者数 | 1 | | 0 | 1 | 0.10% | | 6 疾病・異常者数 | 1 | | 1 | 2 | 0.20% | | |
| 7 耳鼻 咽喉 | 7 受検者数 | 473 | | | 473 | 98.54% | 7 耳鼻 咽喉 | 7 受検者数 | 471 | | | 471 | 99.58% | | |
| | ① 耳疾患 | 32 | | | 32 | 6.77% | | ① 耳疾患 | 20 | | | 20 | 4.25% | | |
| | ② 鼻・副鼻腔疾患 | 110 | | | 110 | 23.26% | | ② 鼻・副鼻腔疾患 | 59 | | | 59 | 12.53% | | |
| | ③ 口腔咽喉頭疾患・異常 | 3 | | | 3 | 0.63% | | ③ 口腔咽喉頭疾患・異常 | 5 | | | 5 | 1.06% | | |
| 8 皮膚 | 8 受検者数 | 480 | 550 | 526 | 1556 | 99.87% | 8 皮膚 | 8 受検者数 | 473 | 544 | 530 | 1547 | 99.94% | | |
| | ① アトピー性皮膚炎 | 23 | 52 | 41 | 116 | 7.46% | | ① アトピー性皮膚炎 | 34 | 50 | 37 | 121 | 7.82% | | |
| | ② その他の皮膚疾患 | 5 | 0 | 1 | 6 | 0.39% | | ② その他の皮膚疾患 | 4 | 0 | 1 | 5 | 0.32% | | |
| 9 心電 図 | 9 受検者数 | 480 | | | 480 | 100.00% | 9 心電 図 | 9 受検者数 | 471 | | | 471 | 99.58% | | |
| | 9 疾病・異常者数 | 51 | | | 51 | 10.63% | | 9 疾病・異常者数 | 51 | | | 51 | 10.83% | | |
| 10 心臓 | 10 受検者数 | 476 | 542 | 519 | 1537 | 98.65% | 10 心臓 | 10 受検者数 | 471 | 542 | 523 | 1536 | 99.22% | | |
| | 10 疾病・異常者数 | 16 | 12 | 10 | 38 | 2.47% | | 10 疾病・異常者数 | 21 | 11 | 6 | 38 | 2.47% | | |
| 11 その他 | 11 受検者数 | 480 | 550 | 526 | 1556 | 99.87% | 11 その他 | 11 受検者数 | 473 | 544 | 530 | 1547 | 99.94% | | |
| | ① 喘息 | 26 | 21 | 29 | 76 | 4.88% | | ① 喘息 | 11 | 18 | 14 | 43 | 2.78% | | |
| | ② その他の疾病・異常 | 16 | 18 | 20 | 54 | 3.47% | | ② その他の疾病・異常 | 21 | 16 | 18 | 55 | 3.56% | | |
| 12 歯・ 口腔 | 12 受検者数 | 472 | 543 | 520 | 1535 | 98.52% | 12 歯・ 口腔 | 12 受検者数 | 470 | 536 | 524 | 1530 | 98.84% | | |
| | う 歯 | ① なしの者 | 322 | 379 | 279 | 980 | | 63.84% | う 歯 | ① なしの者 | 284 | 321 | 279 | 884 | 57.78% |
| | | ② 処置完了者 | 74 | 81 | 82 | 237 | | 15.44% | | ② 処置完了者 | 81 | 90 | 73 | 244 | 15.95% |
| | | ③ 未処置歯のある者 | 76 | 83 | 159 | 318 | | 20.72% | | ③ 未処置歯のある者 | 105 | 125 | 172 | 402 | 26.27% |
| | ④ 歯列・咬合 | 6 | 31 | 26 | 63 | 4.10% | | ④ 歯列・咬合 | 15 | 33 | 25 | 73 | 4.77% | | |
| | ⑤ 顎関節 | 0 | 3 | 3 | 6 | 0.39% | | ⑤ 顎関節 | 1 | 3 | 6 | 10 | 0.65% | | |
| | ⑥ 歯垢の状態 | 19 | 28 | 45 | 92 | 5.99% | | ⑥ 歯垢の状態 | 17 | 27 | 15 | 59 | 3.86% | | |
| | ⑦ 歯肉異常 | 7 | 14 | 36 | 57 | 3.71% | | ⑦ 歯肉異常 | 7 | 12 | 17 | 36 | 2.35% | | |
| | ⑧ その他の疾病・異常 | 54 | 54 | 50 | 158 | 10.29% | | ⑧ その他の疾病・異常 | 65 | 50 | 34 | 149 | 9.74% | | |

*9-①心臓検診は、2017(平成29)年度より小4が加わった。
*2021(R3)年度より、各項目ごとに受検者数を表記している。

%

やせ 年度別推移 1993(平成5)~2021(令和3) 年度

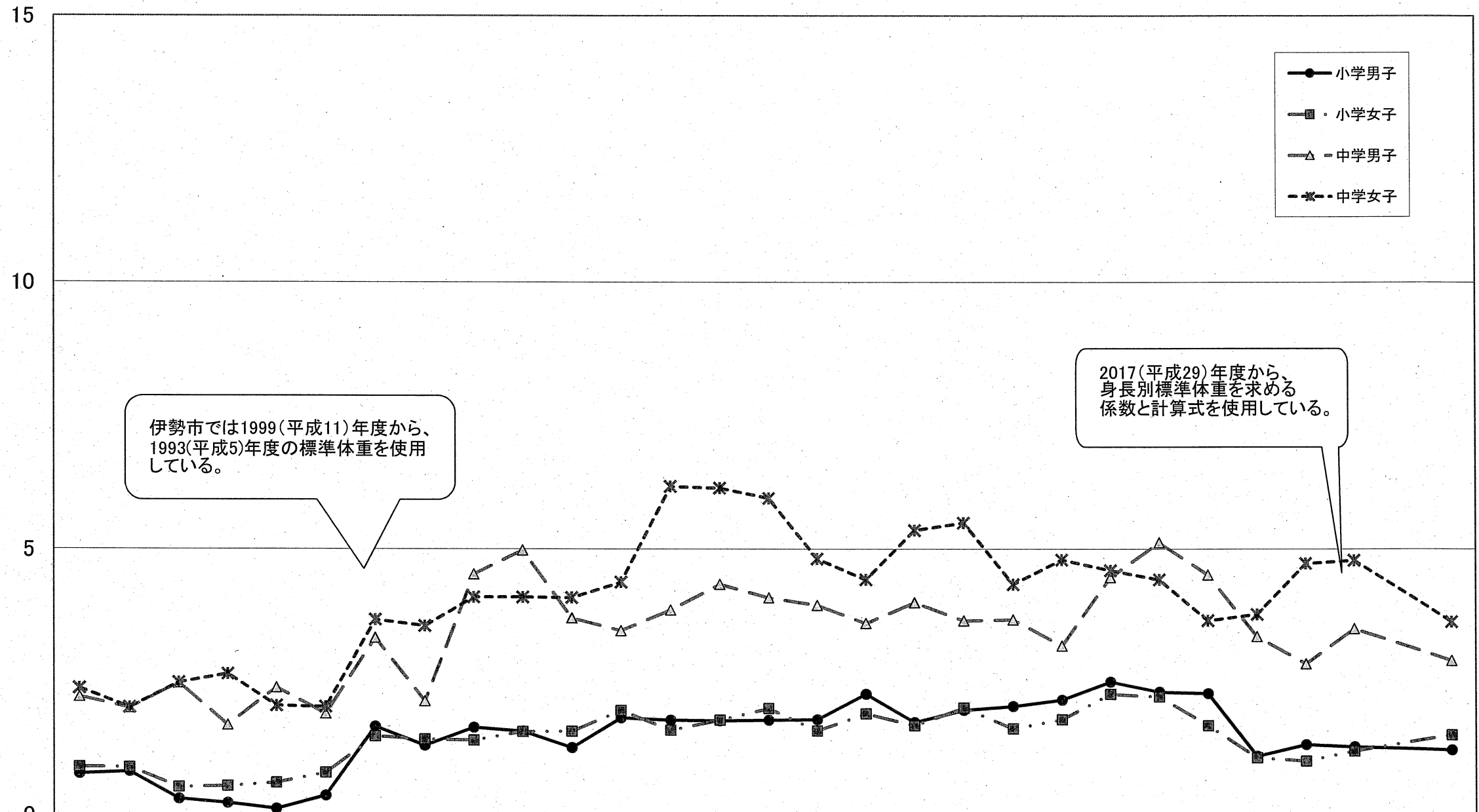

伊勢市では1999(平成11)年度から、1993(平成5)年度の標準体重を使用している。

2017(平成29)年度から、身長別標準体重を求める係数と計算式を使用している。

| | 1993 (H5) | 1994 (H6) | 1995 (H7) | 1996 (H8) | 1997 (H9) | 1998 (H10) | 1999 (H11) | 2000 (H12) | 2001 (H13) | 2002 (H14) | 2003 (H15) | 2004 (H16) | 2005 (H17) | 2006 (H18) | 2007 (H19) | 2008 (H20) | 2009 (H21) | 2010 (H22) | 2011 (H23) | 2012 (H24) | 2013 (H25) | 2014 (H26) | 2015 (H27) | 2016 (H28) | 2017 (H29) | 2018 (H30) | 2019 (H31) | 2020 (R2) | 2021 (R3) |
|--------|--------------|--------------|--------------|--------------|--------------|---------------|---------------|---------------|---------------|---------------|---------------|---------------|---------------|---------------|---------------|---------------|---------------|---------------|---------------|---------------|---------------|---------------|---------------|---------------|---------------|---------------|---------------|--------------|--------------|
| ● 小学男子 | 0.78 | 0.82 | 0.31 | 0.23 | 0.12 | 0.37 | 1.67 | 1.31 | 1.65 | 1.58 | 1.27 | 1.83 | 1.79 | 1.78 | 1.79 | 1.80 | 2.28 | 1.75 | 1.98 | 2.05 | 2.17 | 2.51 | 2.32 | 2.29 | 1.11 | 1.33 | 1.29 | | 1.23 |
| ■ 小学女子 | 0.91 | 0.90 | 0.53 | 0.55 | 0.61 | 0.80 | 1.49 | 1.43 | 1.41 | 1.57 | 1.58 | 1.97 | 1.60 | 1.79 | 2.01 | 1.59 | 1.91 | 1.69 | 2.02 | 1.63 | 1.80 | 2.28 | 2.23 | 1.69 | 1.08 | 1.02 | 1.21 | | 1.51 |
| △ 中学男子 | 2.23 | 2.02 | 2.49 | 1.70 | 2.40 | 1.91 | 3.34 | 2.15 | 4.53 | 4.98 | 3.71 | 3.47 | 3.86 | 4.34 | 4.09 | 3.95 | 3.61 | 4.00 | 3.66 | 3.68 | 3.19 | 4.47 | 5.12 | 4.52 | 3.36 | 2.85 | 3.51 | | 2.91 |
| * 中学女子 | 2.39 | 2.03 | 2.50 | 2.66 | 2.06 | 2.04 | 3.68 | 3.56 | 4.10 | 4.10 | 4.09 | 4.38 | 6.17 | 6.14 | 5.95 | 4.82 | 4.43 | 5.35 | 5.49 | 4.34 | 4.80 | 4.60 | 4.43 | 3.66 | 3.78 | 4.73 | 4.79 | | 3.64 |

伊勢市では1999年(H11)から平成5年度の標準体重を使用している。

やせの被患率 2021(令和3)年度

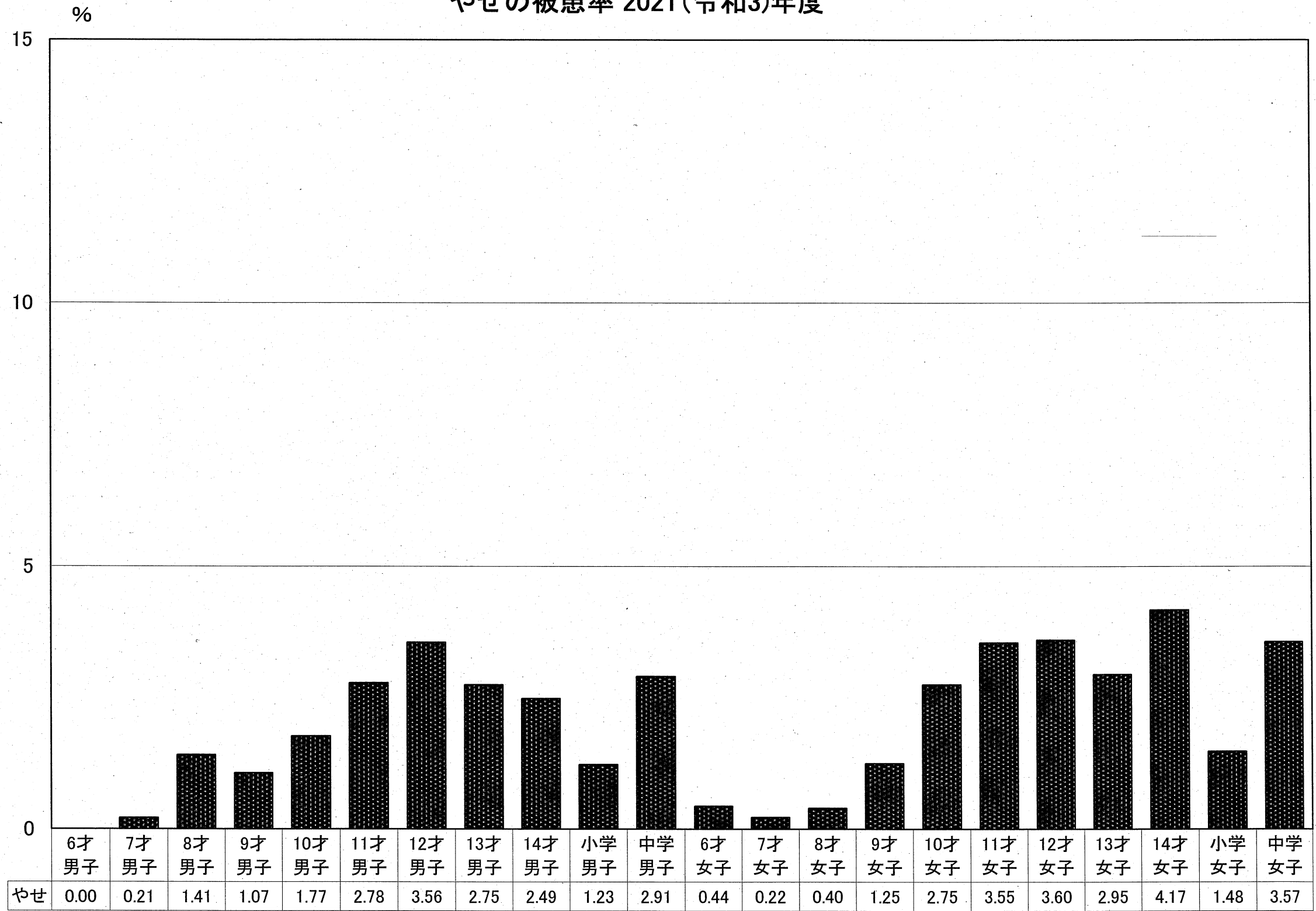

肥満 年度別推移 1993(平成5)～2021(令和3)年度

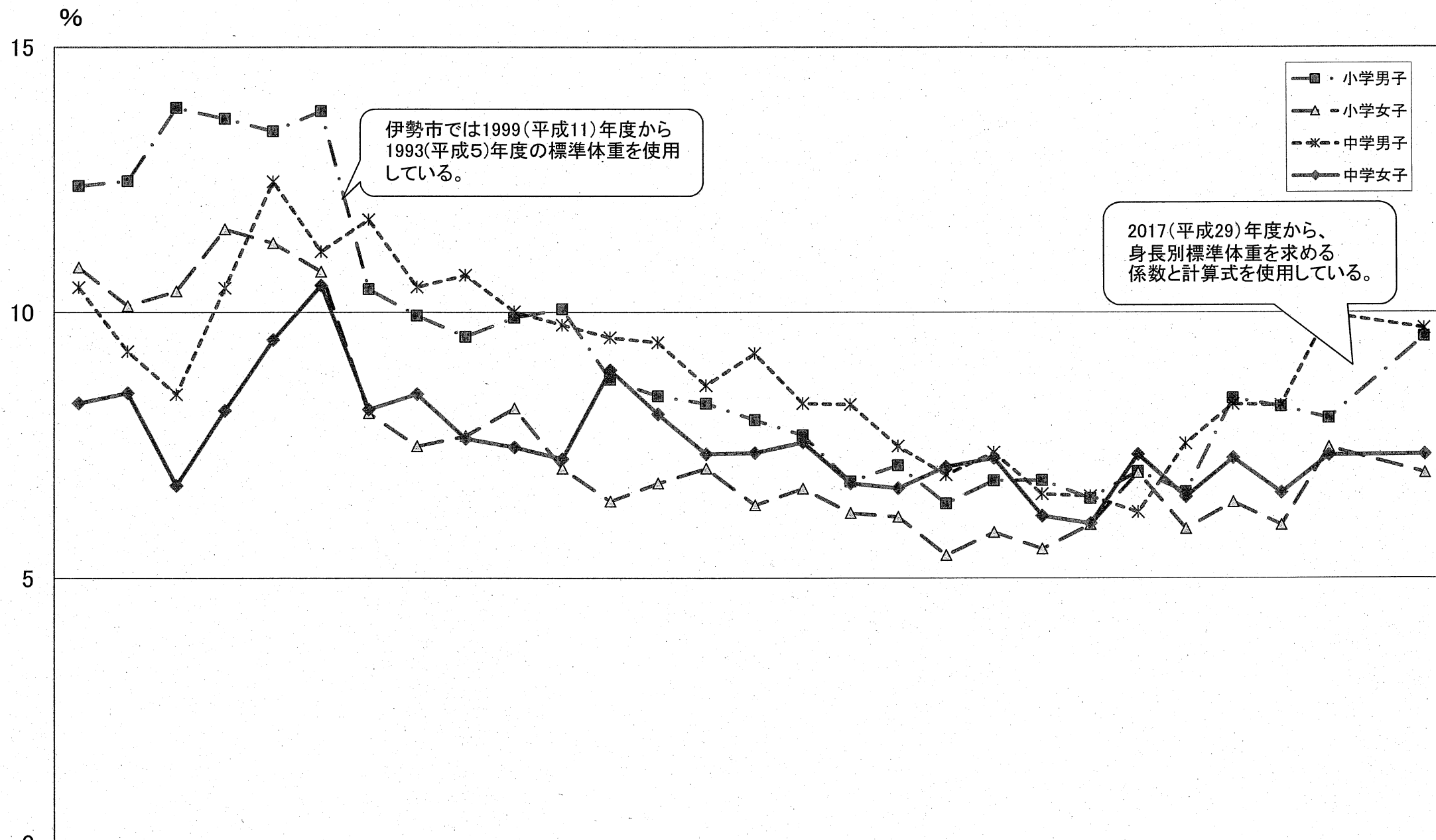

| | 1993 (H5) | 1994 (H6) | 1995 (H7) | 1996 (H8) | 1997 (H9) | 1998 (H10) | 1999 (H11) | 2000 (H12) | 2001 (H13) | 2002 (H14) | 2003 (H15) | 2004 (H16) | 2005 (H17) | 2006 (H18) | 2007 (H19) | 2008 (H20) | 2009 (H21) | 2010 (H22) | 2011 (H23) | 2012 (H24) | 2013 (H25) | 2014 (H26) | 2015 (H27) | 2016 (H28) | 2017 (H29) | 2018 (H30) | 2019 (H31) | 2020 (R2) | 2021 (R3) |
|--------|--------------|--------------|--------------|--------------|--------------|---------------|---------------|---------------|---------------|---------------|---------------|---------------|---------------|---------------|---------------|---------------|---------------|---------------|---------------|---------------|---------------|---------------|---------------|---------------|---------------|---------------|---------------|--------------|--------------|
| ■・小学男子 | 12.39 | 12.48 | 13.86 | 13.66 | 13.42 | 13.80 | 10.44 | 9.94 | 9.54 | 9.90 | 10.06 | 8.73 | 8.42 | 8.28 | 7.97 | 7.68 | 6.81 | 7.12 | 6.40 | 6.83 | 6.84 | 6.50 | 7.01 | 6.62 | 8.38 | 8.23 | 8.01 | | 9.55 |
| △・小学女子 | 10.85 | 10.12 | 10.40 | 11.57 | 11.31 | 10.77 | 8.10 | 7.48 | 7.67 | 8.19 | 7.06 | 6.44 | 6.78 | 7.06 | 6.37 | 6.68 | 6.22 | 6.15 | 5.43 | 5.86 | 5.55 | 6.01 | 6.98 | 5.93 | 6.43 | 6.00 | 7.46 | | 6.98 |
| *・中学男子 | 10.47 | 9.26 | 8.45 | 10.46 | 12.47 | 11.15 | 11.75 | 10.48 | 10.70 | 10.01 | 9.76 | 9.52 | 9.43 | 8.62 | 9.22 | 8.28 | 8.26 | 7.48 | 6.94 | 7.36 | 6.58 | 6.54 | 6.24 | 7.53 | 8.27 | 8.25 | 9.97 | | 9.70 |
| ◆・中学女子 | 8.29 | 8.48 | 6.74 | 8.15 | 9.48 | 10.51 | 8.17 | 8.46 | 7.62 | 7.46 | 7.24 | 8.91 | 8.08 | 7.33 | 7.35 | 7.55 | 6.78 | 6.69 | 7.09 | 7.25 | 6.17 | 6.03 | 7.33 | 6.53 | 7.26 | 6.61 | 7.31 | | 7.33 |

肥満の被患率 2021(令和3)年度

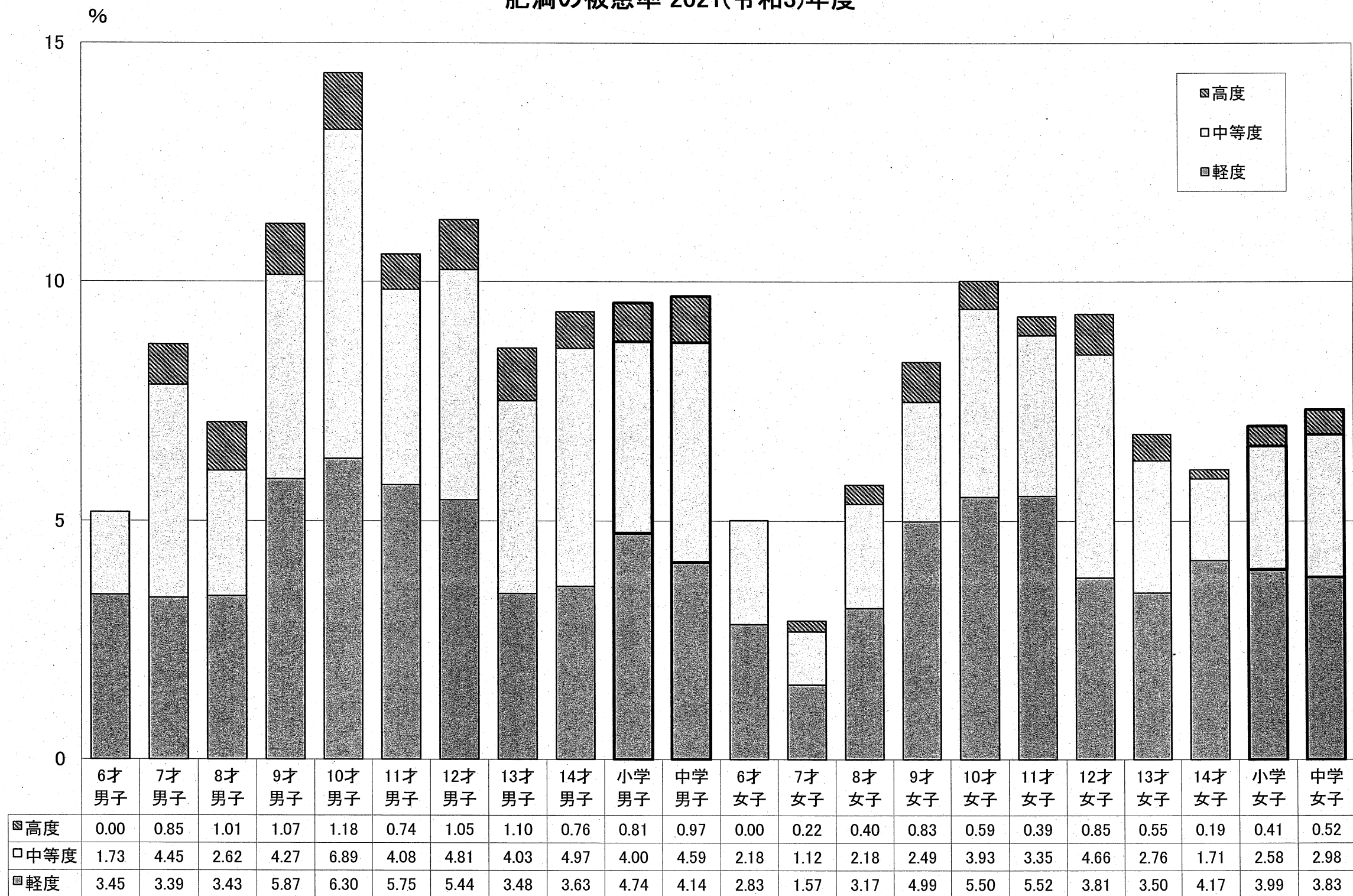

2021(令和3)年度 年齢別視力の割合

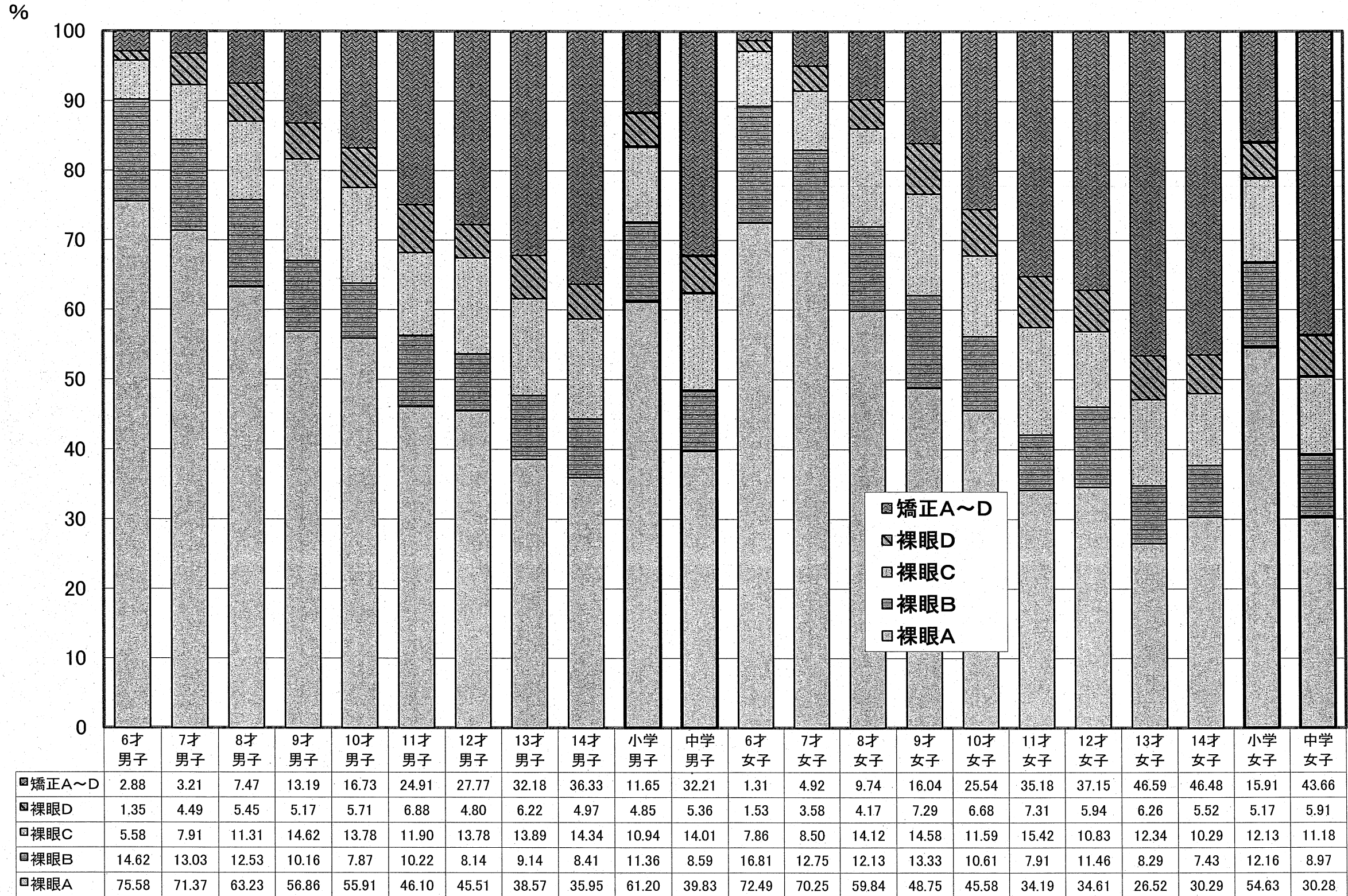

%

喘息 年度別推移 1993(平成5)～2021(令和3)年度

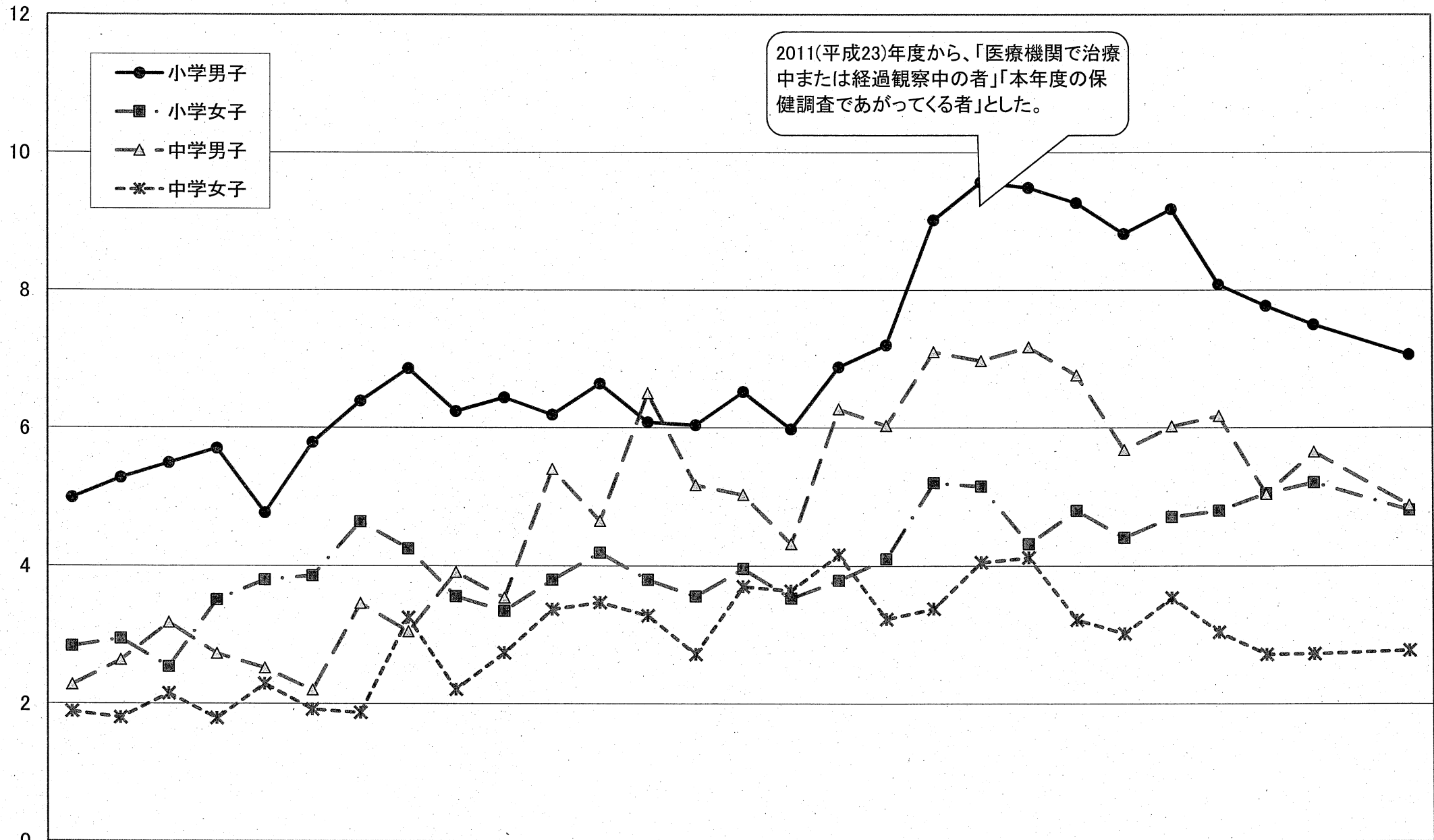

| | 1993 (H5) | 1994 (H6) | 1995 (H7) | 1996 (H8) | 1997 (H9) | 1998 (H10) | 1999 (H11) | 2000 (H12) | 2001 (H13) | 2002 (H14) | 2003 (H15) | 2004 (H16) | 2005 (H17) | 2006 (H18) | 2007 (H19) | 2008 (H20) | 2009 (H21) | 2010 (H22) | 2011 (H23) | 2012 (H24) | 2013 (H25) | 2014 (H26) | 2015 (H27) | 2016 (H28) | 2017 (H29) | 2018 (H30) | 2019 (H31) | 2020 (R2) | 2021 (R3) |
|--------|--------------|--------------|--------------|--------------|--------------|---------------|---------------|---------------|---------------|---------------|---------------|---------------|---------------|---------------|---------------|---------------|---------------|---------------|---------------|---------------|---------------|---------------|---------------|---------------|---------------|---------------|---------------|--------------|--------------|
| ● 小学男子 | 4.99 | 5.28 | 5.49 | 5.70 | 4.77 | 5.79 | 6.39 | 6.86 | 6.24 | 6.44 | 6.19 | 6.64 | 6.08 | 6.04 | 6.52 | 5.98 | 6.88 | 7.20 | 9.02 | 9.57 | 9.49 | 9.27 | 8.82 | 9.18 | 8.08 | 7.77 | 7.50 | | 7.06 |
| ■ 小学女子 | 2.84 | 2.95 | 2.54 | 3.51 | 3.80 | 3.86 | 4.64 | 4.25 | 3.56 | 3.35 | 3.80 | 4.19 | 3.80 | 3.56 | 3.96 | 3.53 | 3.79 | 4.10 | 5.20 | 5.15 | 4.32 | 4.80 | 4.41 | 4.71 | 4.80 | 5.05 | 5.21 | | 4.81 |
| △ 中学男子 | 2.28 | 2.64 | 3.18 | 2.73 | 2.52 | 2.20 | 3.46 | 3.05 | 3.91 | 3.54 | 5.40 | 4.65 | 6.50 | 5.17 | 5.03 | 4.32 | 6.27 | 6.03 | 7.10 | 6.97 | 7.17 | 6.76 | 5.68 | 6.02 | 6.17 | 5.04 | 5.65 | | 4.88 |
| * 中学女子 | 1.89 | 1.80 | 2.15 | 1.79 | 2.29 | 1.92 | 1.87 | 3.25 | 2.21 | 2.74 | 3.37 | 3.47 | 3.28 | 2.72 | 3.70 | 3.64 | 4.16 | 3.23 | 3.38 | 4.05 | 4.12 | 3.22 | 3.02 | 3.54 | 3.04 | 2.72 | 2.73 | | 2.78 |

アトピー性皮膚炎 年度別推移 1993(平成5)～2021(令和3)年度

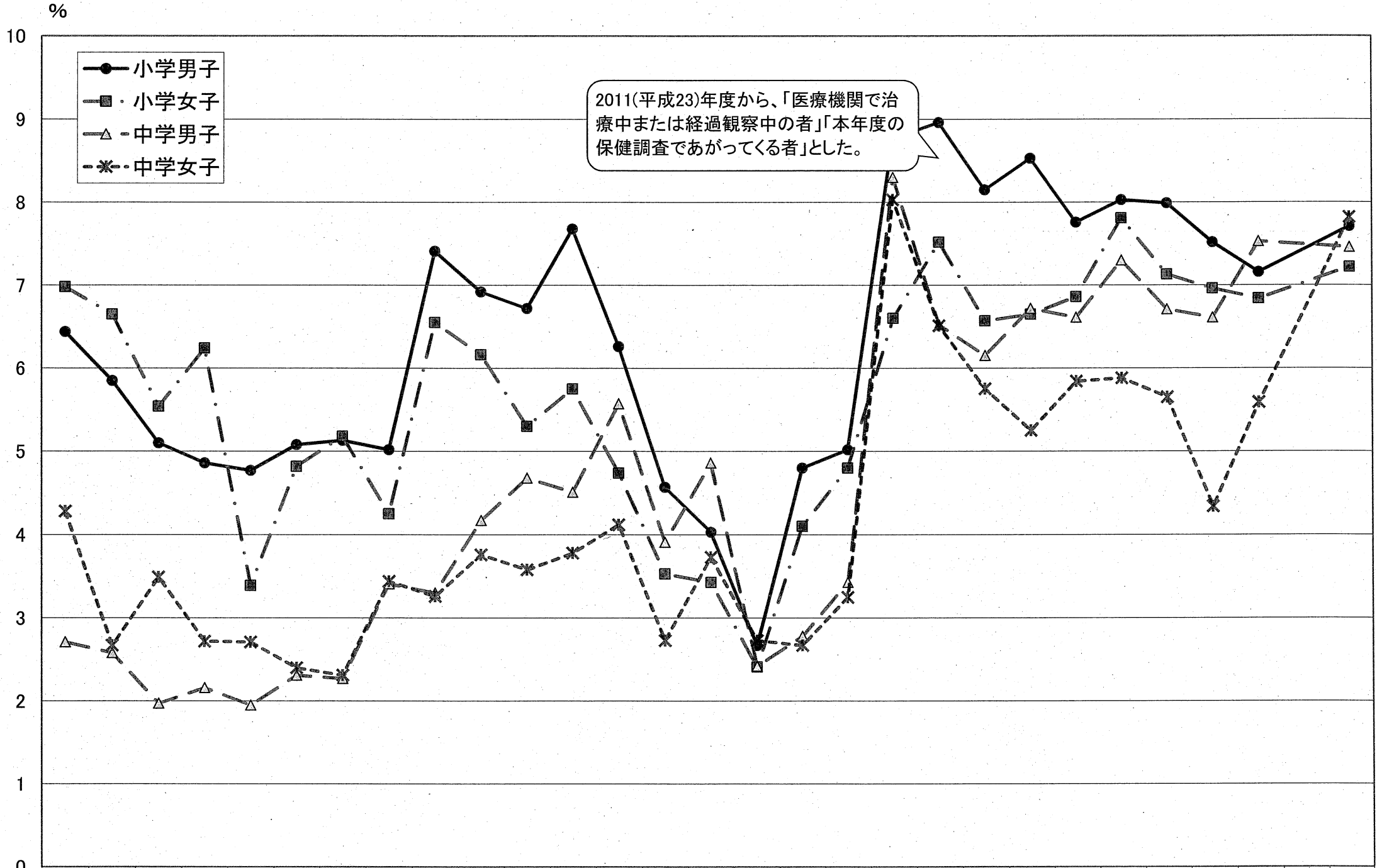

| | 1993 (H5) | 1994 (H6) | 1995 (H7) | 1996 (H8) | 1997 (H9) | 1998 (H10) | 1999 (H11) | 2000 (H12) | 2001 (H13) | 2002 (H14) | 2003 (H15) | 2004 (H16) | 2005 (H17) | 2006 (H18) | 2007 (H19) | 2008 (H20) | 2009 (H21) | 2010 (H22) | 2011 (H23) | 2012 (H24) | 2013 (H25) | 2014 (H26) | 2015 (H27) | 2016 (H28) | 2017 (H29) | 2018 (H30) | 2019 (H31) | 2020 (R2) | 2021 (R3) |
|--------|--------------|--------------|--------------|--------------|--------------|---------------|---------------|---------------|---------------|---------------|---------------|---------------|---------------|---------------|---------------|---------------|---------------|---------------|---------------|---------------|---------------|---------------|---------------|---------------|---------------|---------------|---------------|--------------|--------------|
| ● 小学男子 | 6.44 | 5.85 | 5.10 | 4.86 | 4.77 | 5.08 | 5.13 | 5.02 | 7.41 | 6.92 | 6.72 | 7.68 | 6.26 | 4.57 | 4.03 | 2.67 | 4.80 | 5.02 | 8.77 | 8.96 | 8.15 | 8.53 | 7.76 | 8.03 | 7.99 | 7.52 | 7.16 | | 7.71 |
| ■ 小学女子 | 6.98 | 6.65 | 5.54 | 6.24 | 3.39 | 4.82 | 5.18 | 4.25 | 6.55 | 6.16 | 5.30 | 5.75 | 4.74 | 3.53 | 3.43 | 2.41 | 4.10 | 4.80 | 6.60 | 7.52 | 6.57 | 6.65 | 6.86 | 7.81 | 7.13 | 6.96 | 6.84 | | 7.22 |
| △ 中学男子 | 2.71 | 2.58 | 1.97 | 2.16 | 1.95 | 2.31 | 2.27 | 3.41 | 3.30 | 4.17 | 4.68 | 4.51 | 5.57 | 3.91 | 4.86 | 2.42 | 2.78 | 3.43 | 8.30 | 6.52 | 6.15 | 6.72 | 6.61 | 7.30 | 6.71 | 6.61 | 7.53 | | 7.46 |
| * 中学女子 | 4.28 | 2.67 | 3.49 | 2.72 | 2.71 | 2.40 | 2.31 | 3.44 | 3.26 | 3.76 | 3.58 | 3.78 | 4.12 | 2.73 | 3.73 | 2.73 | 2.67 | 3.25 | 8.03 | 6.51 | 5.75 | 5.25 | 5.84 | 5.88 | 5.65 | 4.34 | 5.59 | | 7.82 |

未処置歯保有者の割合 年度別推移 1980(昭和55)～2021(令和3)年度

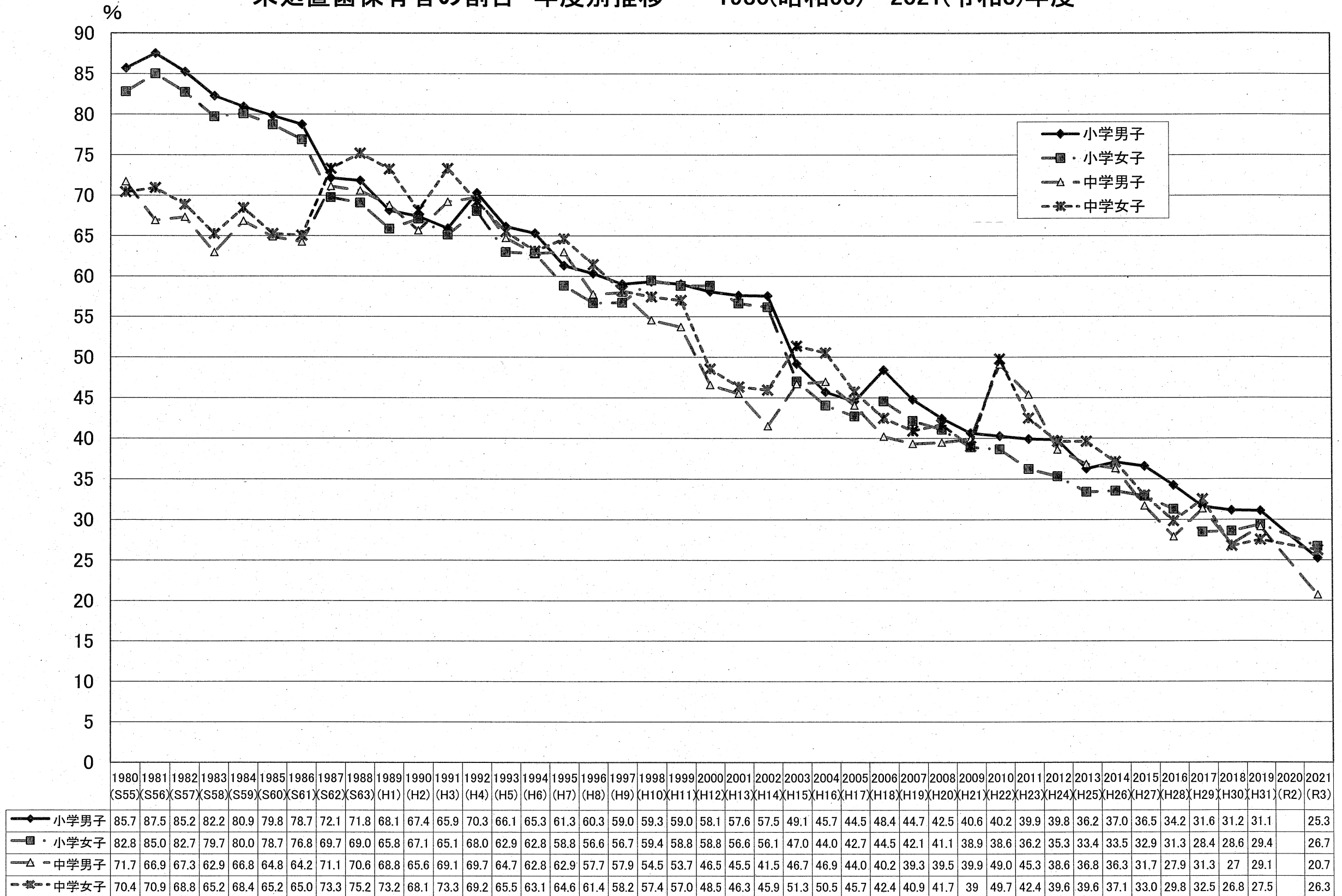

2021(令和3)年度 年齢別歯の状態の割合

