間取り図

1　階　部

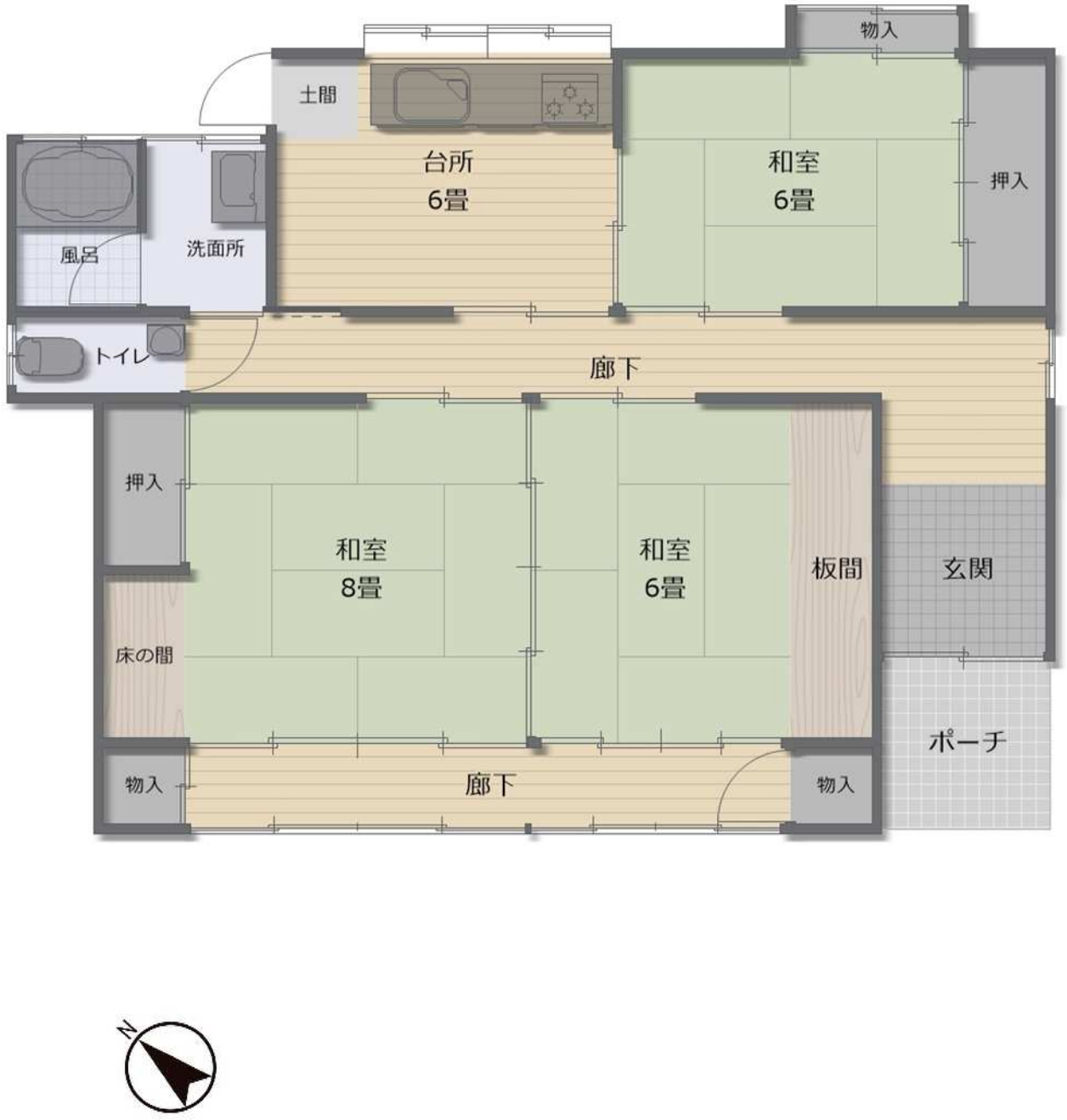
物入
土間
台所
6畳
和室
6畳
押入
風呂
洗面所
トイレ
廊下
押入
和室
8畳
和室
6畳
板間
玄関
床の間
ポーチ
物入
廊下
物入
N